SISTEMA DE CONTROL DE VERSIONES: GIT Y GITHUB

Integrantes:

Alvaro Cayalo Subirana

Franz Jordi Aranibar Ribera

José Mauricio Palma Roca

INTRODUCCIÓN

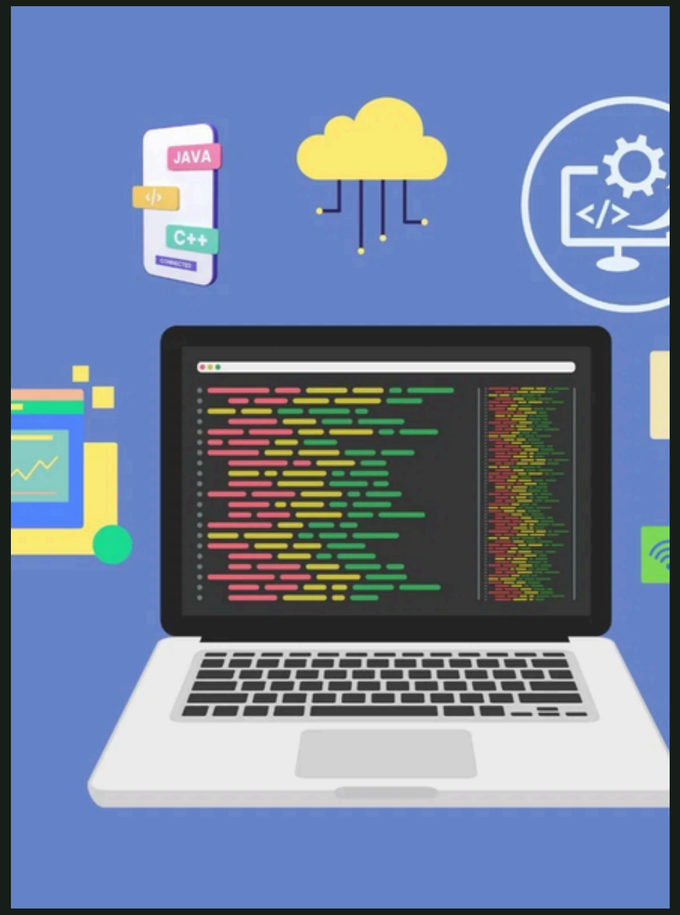

- En el desarrollo de software es importante registrar cambios en los archivos.
- Los sistemas de control de versiones permiten administrar esos cambios.
- Git es una herramienta para controlar versiones.
- GitHub permite almacenar proyectos en la nube y trabajar en equipo.

OBJETIVOS GENERALES:

Analizar y aplicar el sistema de control de versiones Git y la plataforma GitHub para la gestión, almacenamiento y publicación de proyectos digitales.

OBJETIVOS ESPECIFICOS:

- Comprender qué es un sistema de control de versiones.
- Identificar las características de Git y GitHub.
- Documentar el uso de GitHub.
- Reconocer los principales recursos de la plataforma.

¿QUÉ ES GIT?

Git es un sistema de control de versiones distribuido que permite registrar y gestionar los cambios realizados en los archivos de un proyecto a lo largo del tiempo, facilitando recuperar versiones anteriores y trabajar de forma organizada tanto de manera local como en colaboración con otros usuarios.

¿QUÉ ES GITHUB?

GitHub es una plataforma en la nube que permite almacenar y compartir proyectos utilizando repositorios Git facilitando el trabajo colaborativo el control de cambios y la organización del desarrollo de software

GitHub

DIFERENCIA ENTRE GIT Y GITHUB

Git

- Sistema de control de versiones
- Funcionamiento local
- Registra cambios

GitHub

- Plataforma en la nube
- Permite compartir proyectos
- Aloja repositorios

VENTAJAS DE GIT Y GITHUB:

Control de versiones.
Trabajo colaborativo.
Recuperación de versiones anteriores.
Organización de proyectos.
Publicación profesional del trabajo.

CONCLUSIONES

- Git y GitHub son herramientas fundamentales en el desarrollo de software.
- Permiten organizar proyectos y controlar cambios.
- Facilitan el trabajo colaborativo entre usuarios.
- Son muy utilizadas en el ámbito académico y profesional.

GRACIAS
THANK YOU
Merci
Asante
Obrigado
Kiitos
Grazie
Spasibo
Arigato
Nirringrazzjak
Matur Nuwun
Chokrane
Mochchakkeram
Raibh Maith Agat
Multumesc
Dankon
Maake
Ua Tsaug Rau Koj
Mahalo
Kia Ora
Namana
Matondo
Dank Je
Cam on ban
Salamat
Merci