E-Commerce

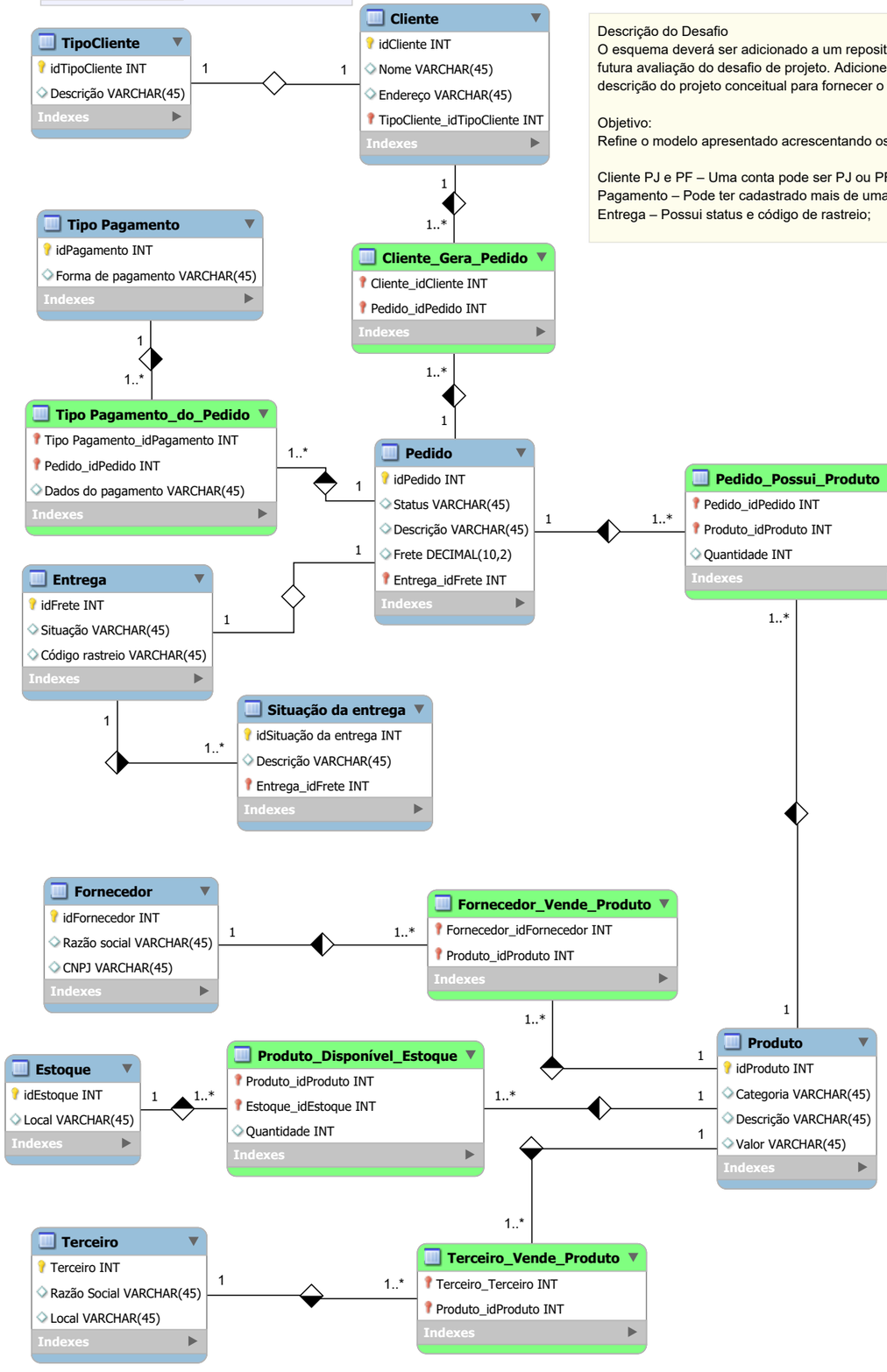

Descrição do Desafio
O esquema deverá ser adicionado a um repositório do Github para futura avaliação do desafio de projeto. Adicione ao Readme a descrição do projeto conceitual para fornecer o contexto sobre seu

Objetivo:
Refine o modelo apresentado acrescentando os seguintes pontos:

Cliente PJ e PF – Uma conta pode ser PJ ou PF, mas não pode ter as
Pagamento – Pode ter cadastrado mais de uma forma de pagamento;
Entrega – Possui status e código de rastreio;