Лабораторная работа №9

Командная оболочка Midnight Commander

Юсупова Амина Руслановна

ЦЕЛИ И ЗАДАЧИ ЛАБОРАТОРНОЙ РАБОТЫ

Цель работы

Освоение основных возможностей командной оболочки Midnight Commander. Приобретение навыков практической работы по просмотру каталогов и файлов; манипуляций с ними.

ВЫПОЛНЕНИЕ ЛАБОРАТОРНОЙ РАБОТЫ

Запуск Midnight Commander

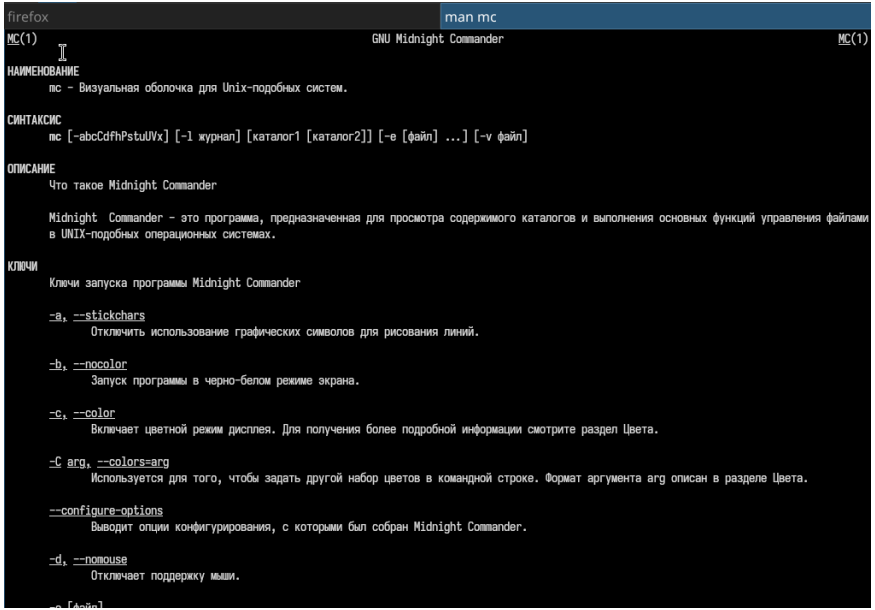

Справка по mc (man mc)

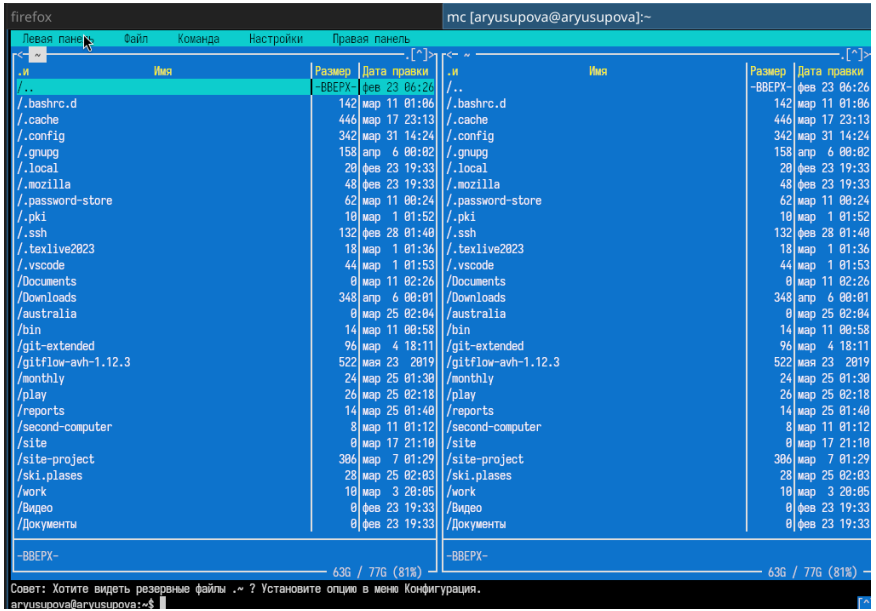

Общий вид Midnight Commander

Управление панелями

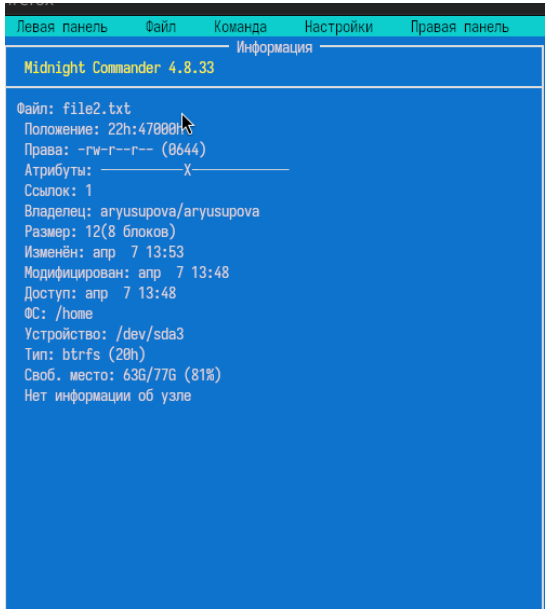

Режим «Информация»

Создание каталога и файлов

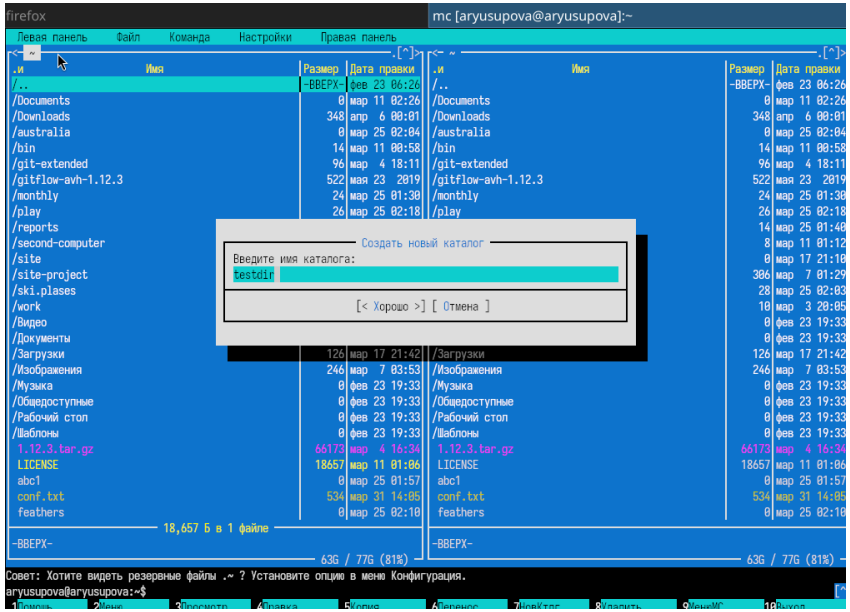

Создание каталога testdir

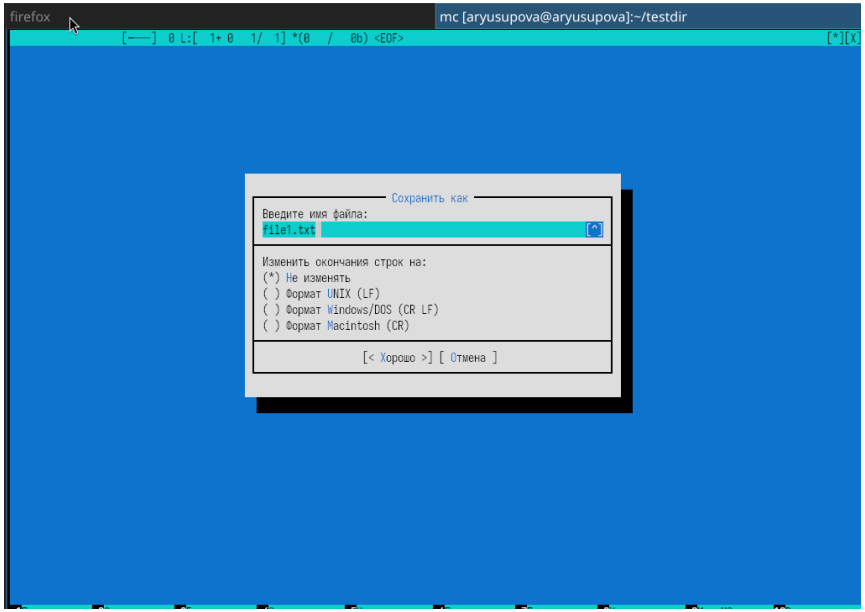

Сохранение файла file1.txt

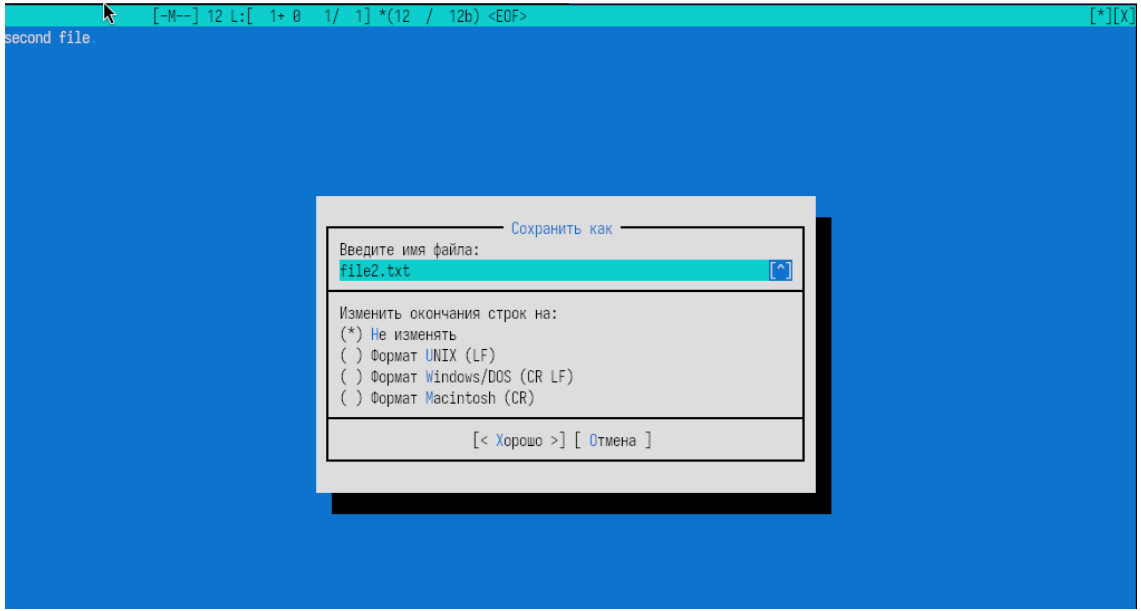

Сохранение файла file2.txt

Копирование и перемещение файлов

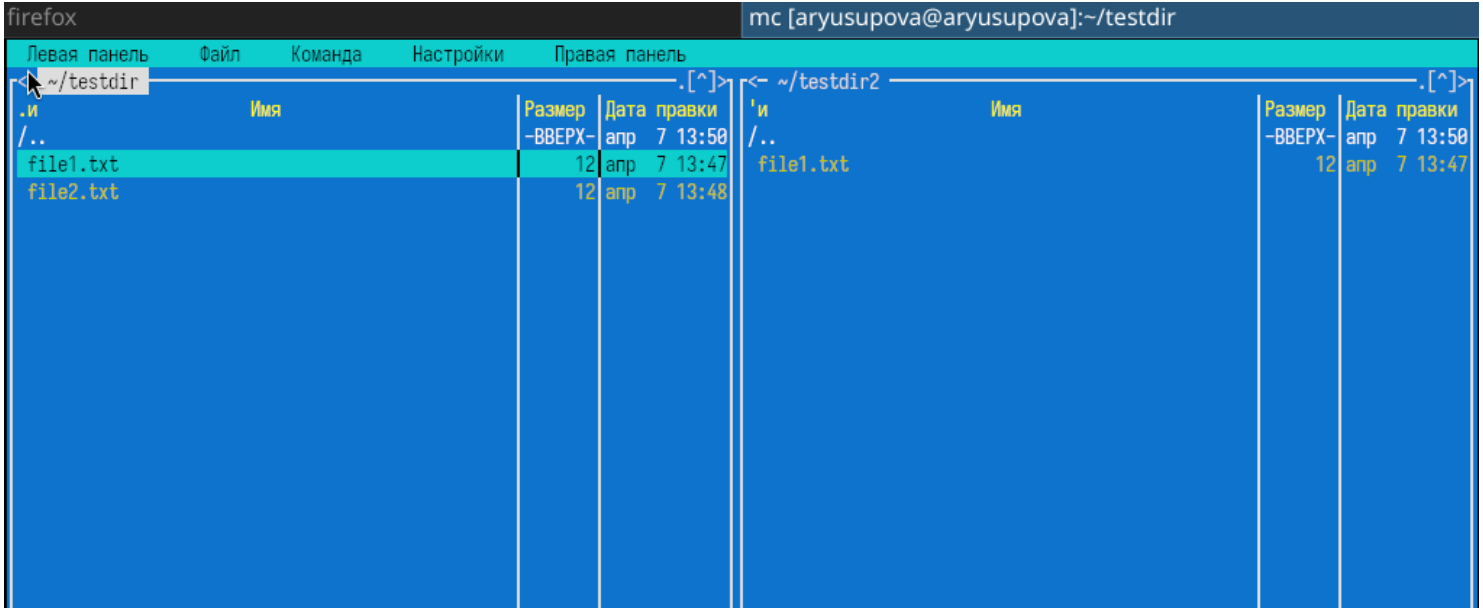

Копирование файлов между панелями

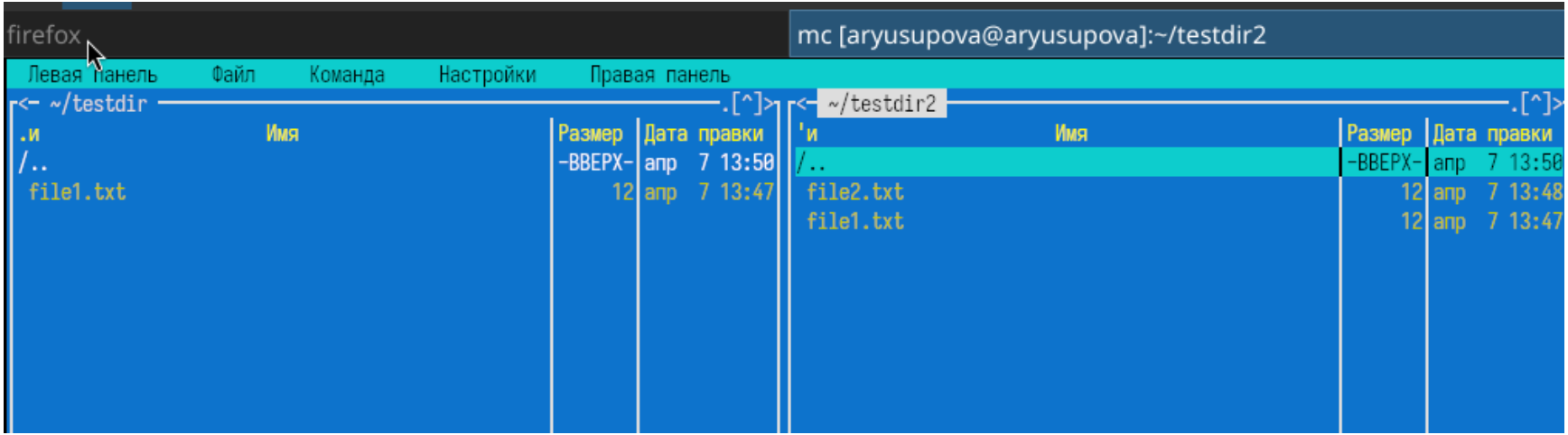

Результат копирования (файлы в testdir2)

Просмотр информации о файле

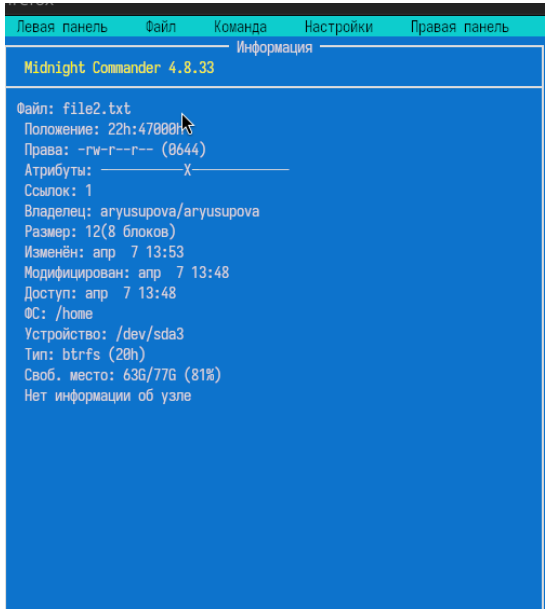

Детальная информация о файле file2.txt

Встроенный редактор

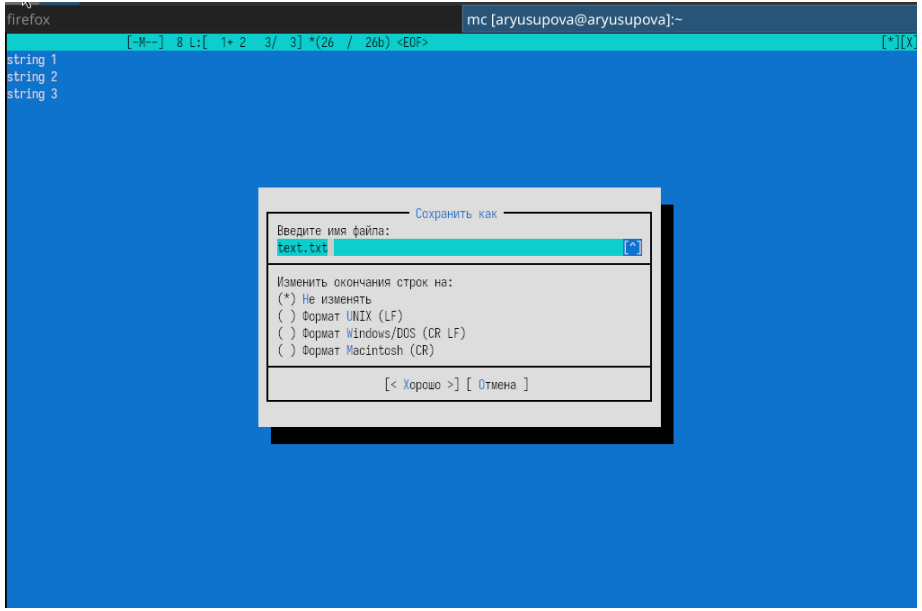

Создание файла text.txt

Редактирование текста (основные команды)

Редактирование text.txt (начало)

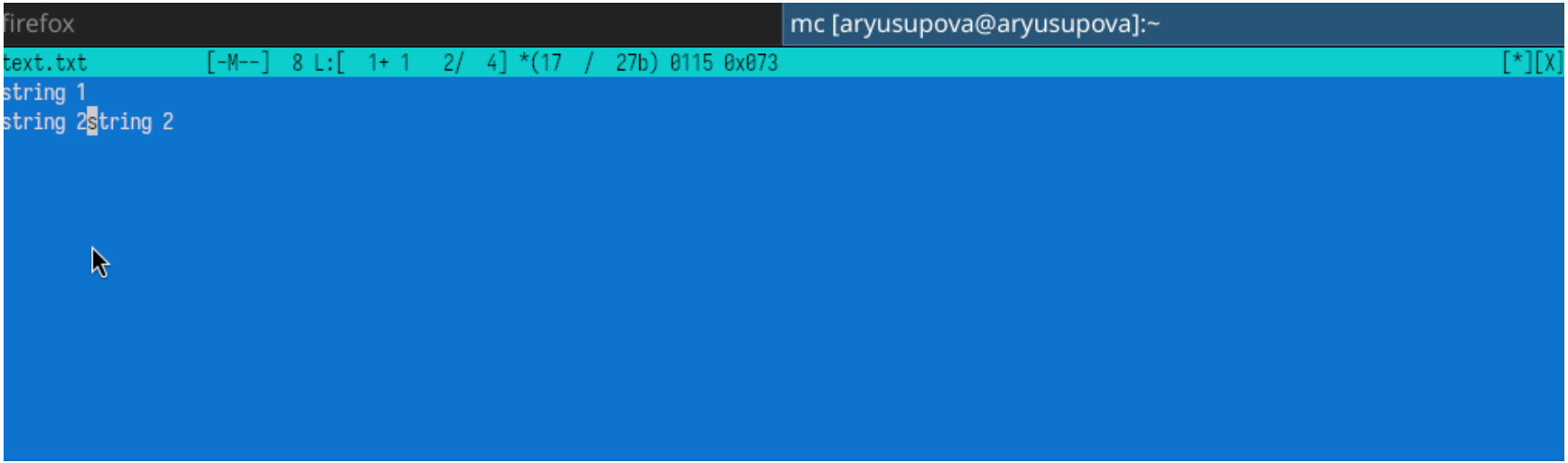

Редактирование text.txt (середина)

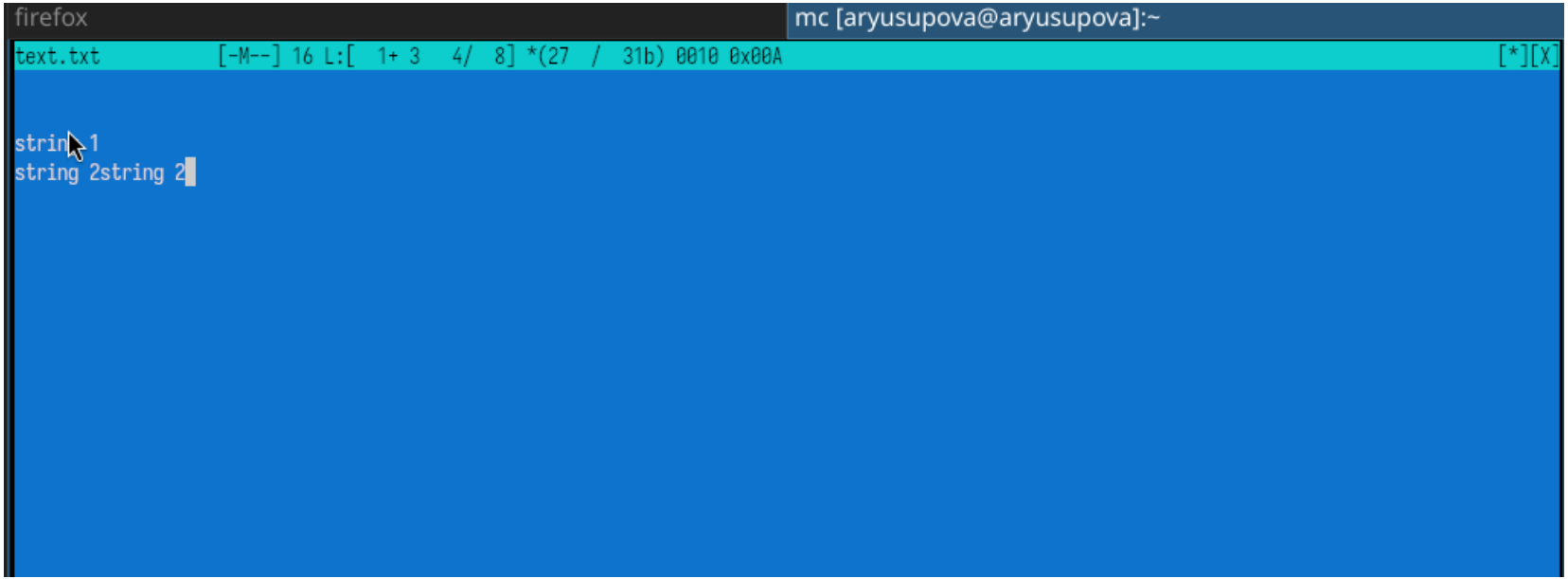

Редактирование text.txt (добавление строк)

Пример работы с редактором

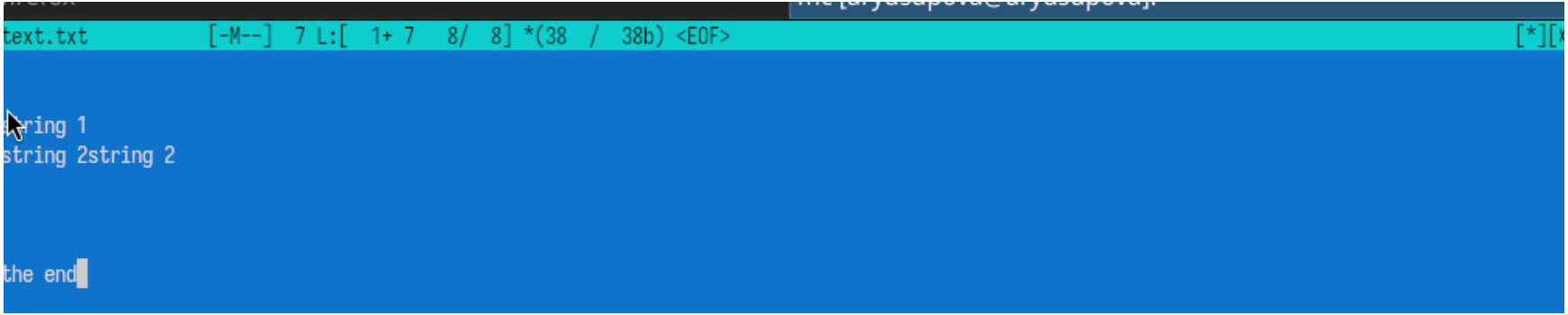

Файл text.txt после добавления строки в конец

```
text.txt          [-M--]  5 L:[  1+ 0   1/  8] *(5   /  43b) 0010 0x00A                    [*][X
start

string 1
string 2string 2



the end
```

Файл text.txt после добавления строки в начало

Подсветка синтаксиса

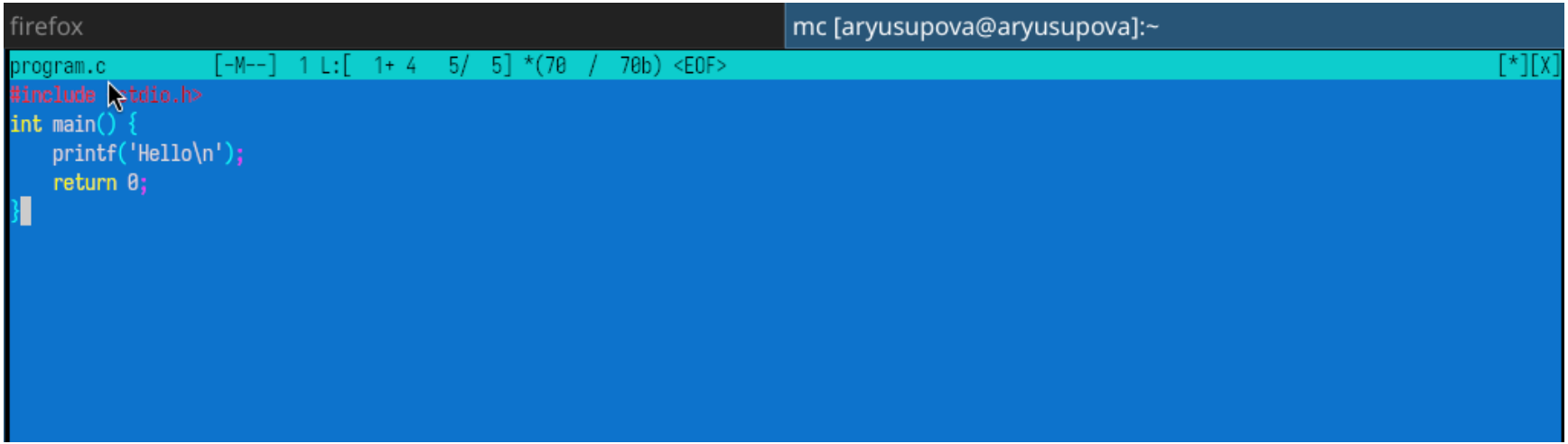

Файл program.c с подсветкой синтаксиса C

ВЫВОДЫ ПО ПРОДЕЛАННОЙ РАБОТЕ

Выводы

В ходе лабораторной работы освоены:

- управление панелями Midnight Commander (режимы, сравнение, скрытие);
- основные операции с файлами и каталогами (создание, копирование, перемещение, удаление, просмотр информации);
- работа с меню **Файл**, **Команда**, **Настройки**;
- использование встроенного редактора (набор, выделение, копирование, перемещение, отмена, навигация);
- включение и отключение подсветки синтаксиса для файлов исходного кода.