Actualizar el navegador Firefox

Si ya tienes instalado el navegador Firefox en tu computador, debes asegurarte de que está actualizado a la versión más reciente.

Por defecto, Firefox está configurado para actualizarse de forma automática, pero si por alguna razón no se actualiza puedes hacerlo manualmente. Para esto, debes realizar los siguientes pasos:

1. Verificar la versión de Firefox

Pulsa la pestaña *Help* (Ayuda), de la barra de menú, y luego sobre la opción *About Firefox* (Acerca de Firefox).

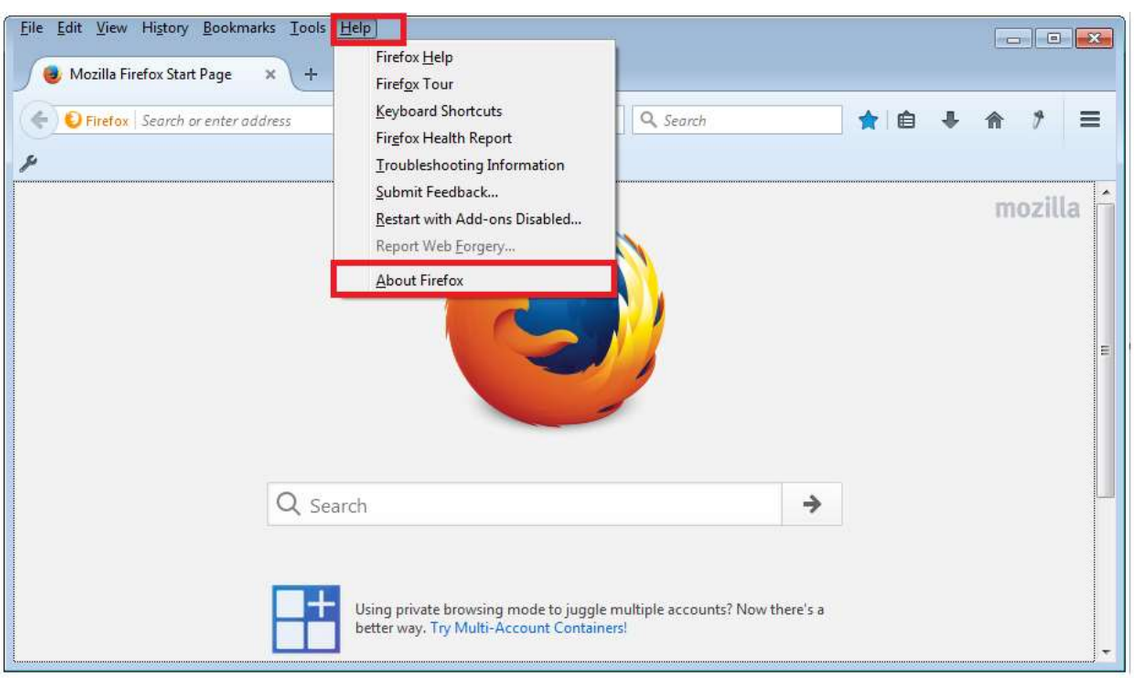

De inmediato se abre una ventana emergente que muestra la versión actual de Firefox que tienes instalada.

2. Comprobar actualizaciones

Pulsa sobre el botón *Check for updates* (Verificar actualizaciones) para comprobar si existe una versión más reciente.

Si el navegador encuentra una nueva versión procederá a descargarla automáticamente. Esto puede tardar algunos minutos, dependiendo de la velocidad de tu conexión a Internet.

3. Instalar actualizaciones

Cuando la actualización esté lista para instalarse, presiona sobre el botón *Restart Firefox to Update* (Reiniciar Firefox).

El navegador se cerrará y de inmediato se reiniciará automáticamente.

4. Configurar actualizaciones automáticas

Lo siguiente que debes hacer es configurar Firefox para que se actualice de forma automática. Para esto, debes pulsar sobre la pestaña *Tools* (Herramientas) de la barra de menú, y luego sobre *Options* (Opciones).

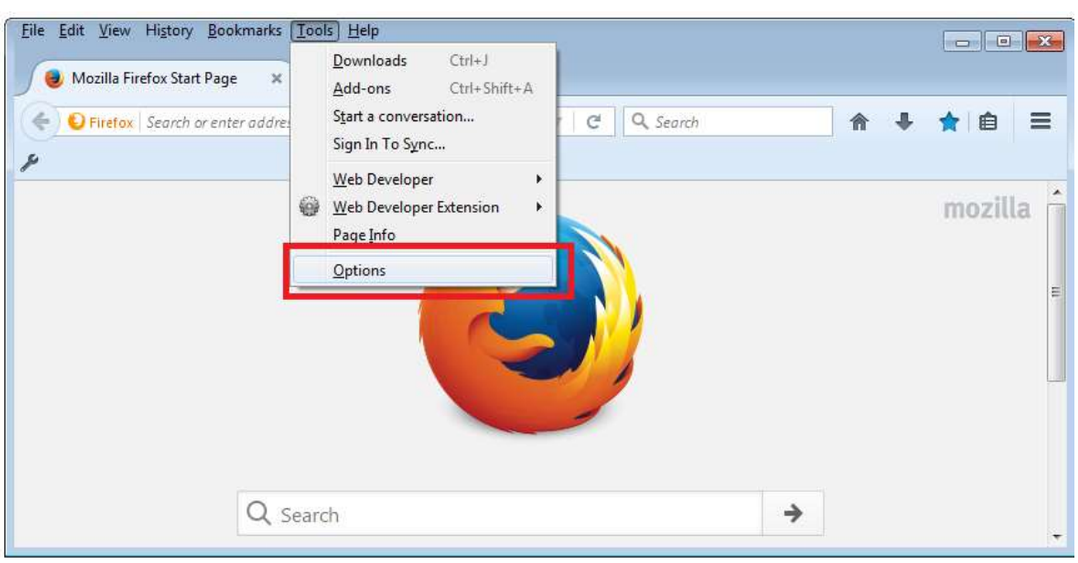

Se abrirá una nueva página, y en el menú lateral deberás pulsar sobre *Advanced* (Avanzado), para ingresar a la página de *Configuraciones avanzadas de accesibilidad, navegación, opciones predeterminadas del sistema, redes, actualizaciones y cifrado*.

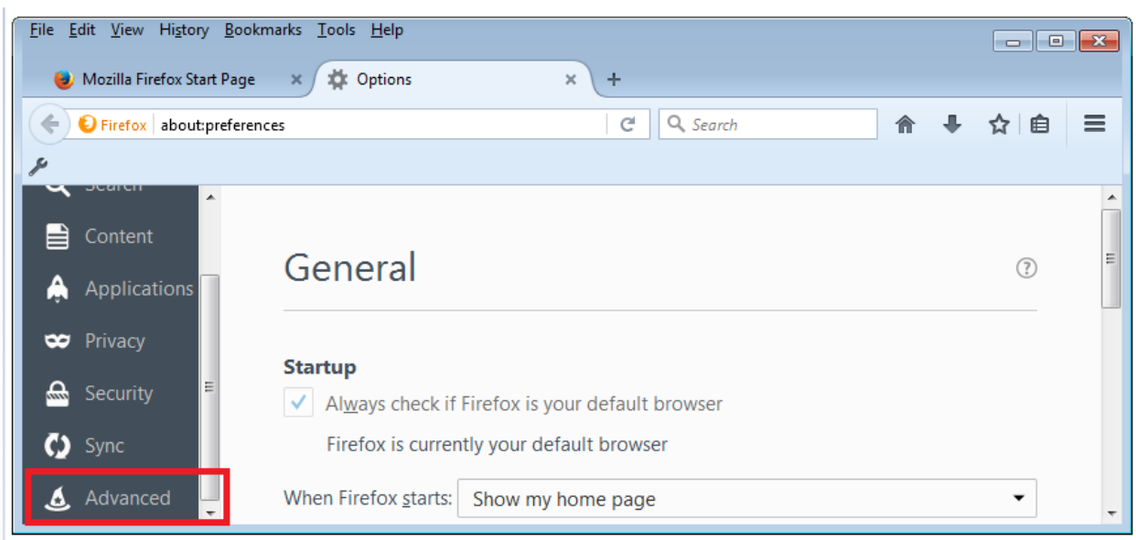

Aquí debes pulsar sobre la pestaña Update (Actualizar).

Para configurar las actualizaciones automáticas, marca la opción *Automatically install updates* (Instalar actualizaciones automáticamente)

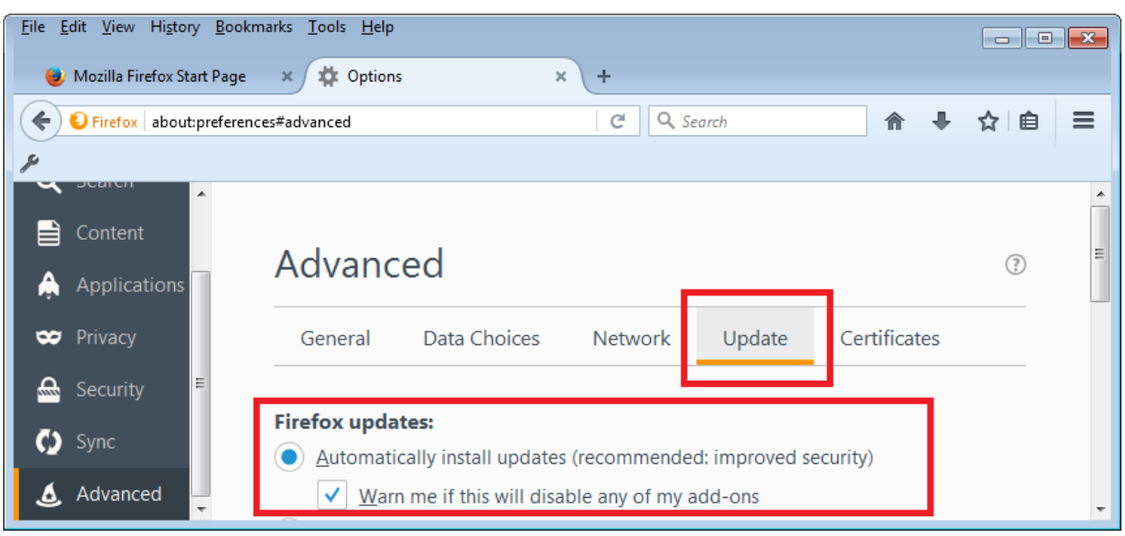

De forma opcional, puedes marcar la casilla Warn me if this will disable any of my add-ons (Avisarme si esto desactivará cualquiera de mis complementos), si deseas

que el navegador Firefox te notifique en caso de que las descargas automáticas desactiven cualquier complemento que hayas instalado.