Estenotipia

um sistema mecânico de taquigrafia que utiliza um teclado especial sem letras para registrar falas em alta velocidade

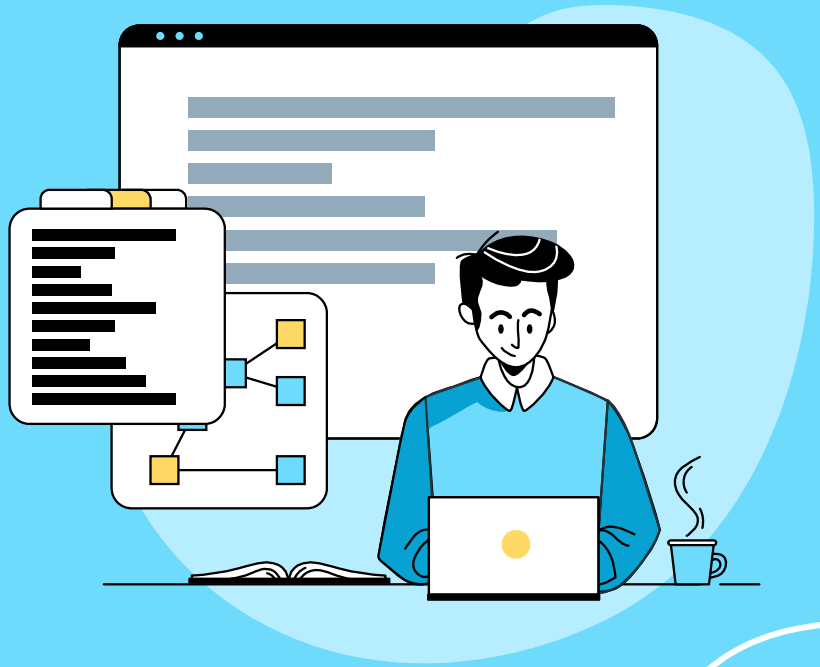

Teclado específico:
caro e difícil de encontrar

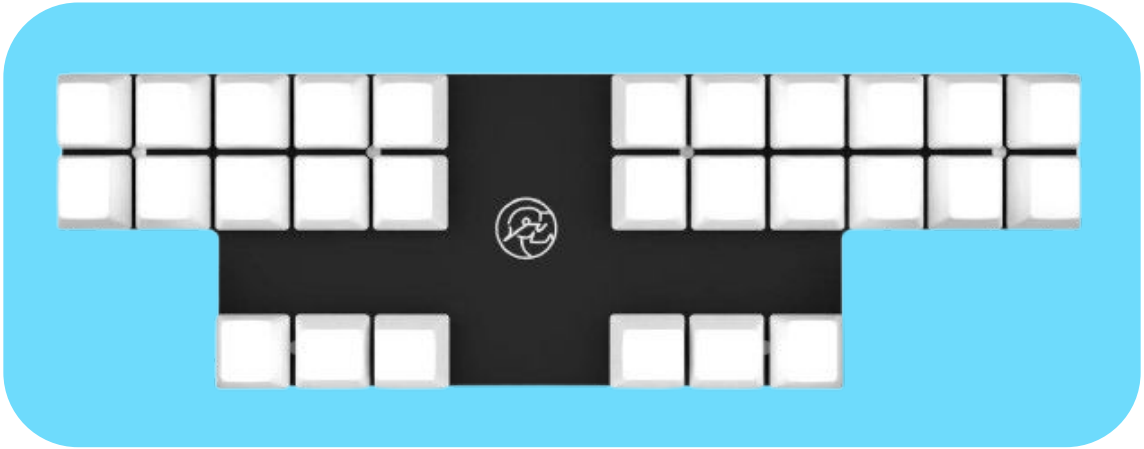

Solução: AnaType

Digita

Tudo é guardado em um buffer e liberado com o espaço

Encontra

O sistema consulta um dicionário de abreviações

Exibe

E depois expande automaticamente para a palavra completa.

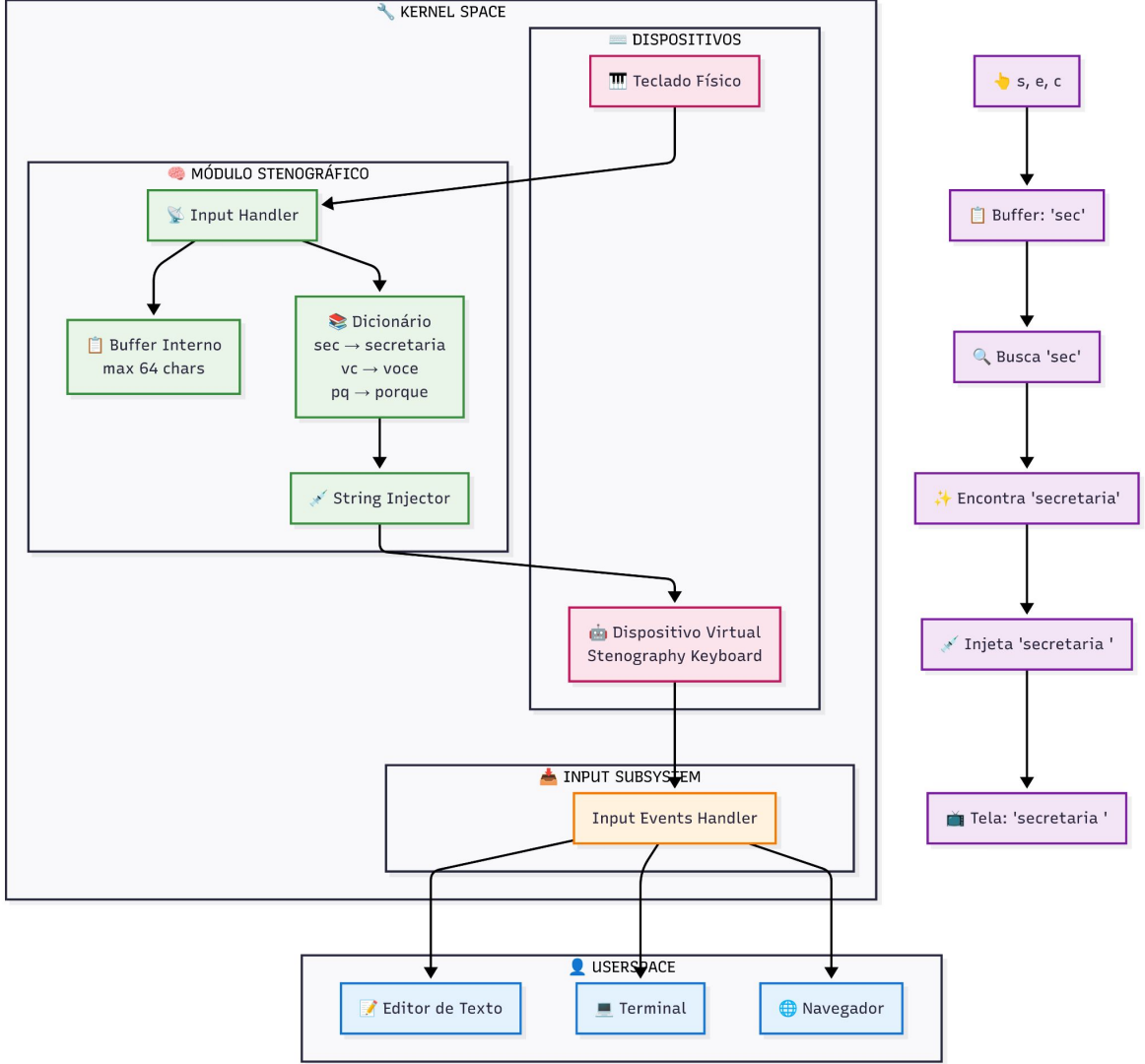
🔧 KERNEL SPACE
⌨️ DISPOSITIVOS
🎹 Teclado Físico
🧠 MÓDULO STENOGRÁFICO
📡 Input Handler
📋 Buffer Interno
max 64 chars
📚 Dicionário
sec → secretaria
vc → voce
pq → porque
💉 String Injector
🤖 Dispositivo Virtual
Stenography Keyboard
📥 INPUT SUBSYSTEM
Input Events Handler
👤 USERSPACE
📝 Editor de Texto
💻 Terminal
🌐 Navegador
👆 s, e, c
📋 Buffer: 'sec'
🔍 Busca 'sec'
✨ Encontra 'secretaria'
💉 Injeta 'secretaria '
📺 Tela: 'secretaria '

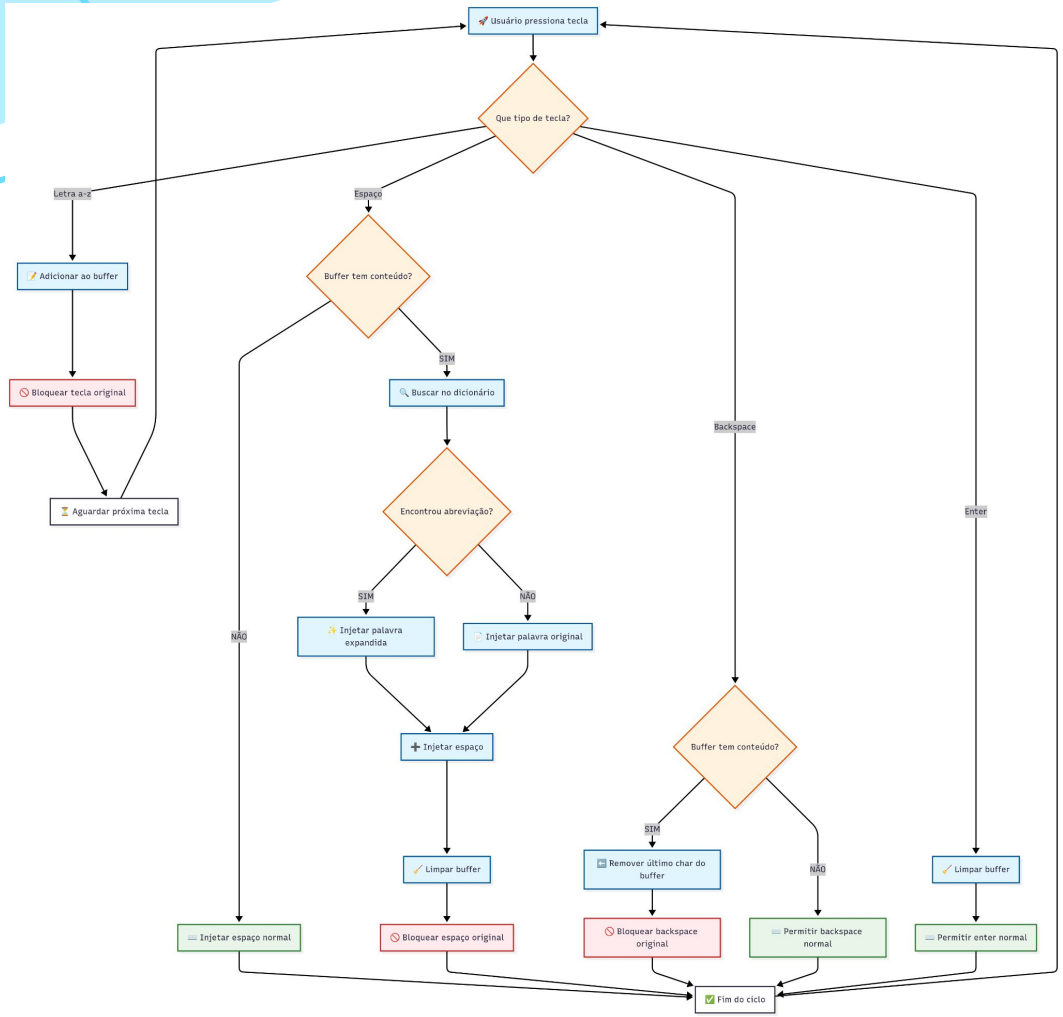
🚀 Usuário pressiona tecla
Que tipo de tecla?
Letra a-z
Espaço
Backspace
Enter
📝 Adicionar ao buffer
🚫 Bloquear tecla original
⏳ Aguardar próxima tecla
Buffer tem conteúdo?
SIM
NÃO
🔍 Buscar no dicionário
Encontrou abreviação?
SIM
NÃO
✨ Injetar palavra expandida
📄 Injetar palavra original
➕ Injetar espaço
🧹 Limpar buffer
⌨️ Injetar espaço normal
🚫 Bloquear espaço original
Buffer tem conteúdo?
SIM
NÃO
⬅️ Remover último char do buffer
🚫 Bloquear backspace original
⌨️ Permitir backspace normal
🧹 Limpar buffer
⌨️ Permitir enter normal
✅ Fim do ciclo

Diferencial no mercado

Basta baixar e usar em qualquer teclado comum.

Quem se beneficia?

- Jornalistas e repórteres
- Estudantes
- Profissionais de tribunal
- Pessoas que digitam muito no dia a dia

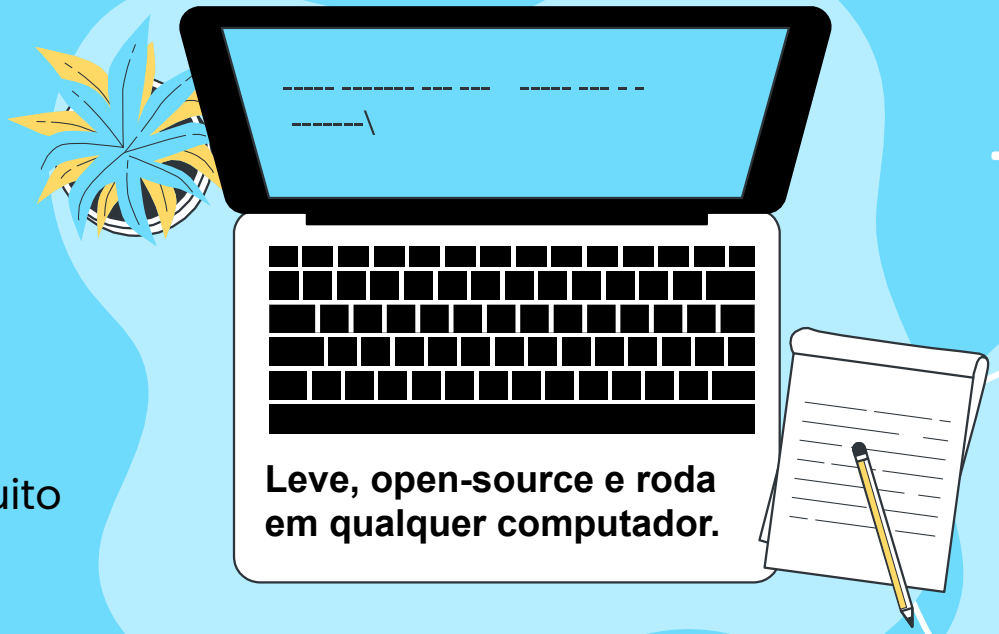

O futuro da digitação rápida não precisa de novos teclados — só de novas ideias.