חוק התכנון והבניה, התשכ"ה - 1965
תכנית מתאר מקומית

מס' 603-0811588

תוספת יח"ד ושטחי שירות תת-קרקעיים, קרית שמעון פרס, אשדוד.

תשריט מצב מוצע הגדלה - גיליון 3 מתוך 3

מחוז	דרום
מרחב תכנון מקומי	אשדוד
רשות מקומית	אשדוד
ישוב	אשדוד
תכנית בסמכות	מקומית
איחוד וחלוקה	ללא איחוד וחלוקה
היתרים או הרשאות	תכנית שמכוחה ניתן להוציא היתרים או הרשאות
מונה תדפיס התשריט	36
מועד הפקה	08/09/2025 13:09
שטח התכנית	93.937 דונם קנה מידה 1:500

אישורים

שמות*

מגיש התכנית	ועדה מקומית תאגיד: עיריית אשדוד
עורך ראשי	אדריכלים ומתכנני ערים תאגיד: אפי כוונה אדריכלים בע"מ

טבלת גושים וחלקות*

מספר גוש	חלק/ כל הגוש	מספרי חלקות בשלמות	מספרי חלקות בחלקיות
181	חלק		10-11, 16, 19-26, 28-30, 60, 64-65
2022	חלק		7

* הרשימה המלאה מפורטת בהוראות התכנית / בהודעה שפורסמה בעיתונות וברשומות

הריני מצהיר בזאת כי המפה הטופוגרפית/המצבית המהווה רקע לתכנית זו, נערכה על ידי ביום 22/11/20 והיא הוכנה לפי הוראות נוהל מבא"ת ובהתאם להוראות החוק ולתקנות המודדים שבתוקף. דיוק הקו הכחול והקדסטר:
מדידה גרפית

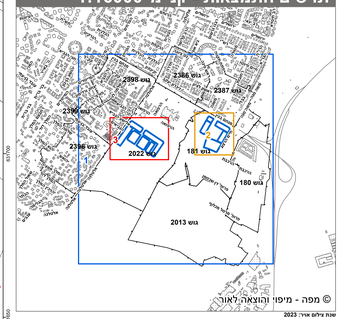
לאוניד ברנוביץ	1239		
שם המודד	מספר רשיון	חתימה	תאריך

מספר תצריח: 603-0811588 מספר גרסת תשריט: 36

מקרא

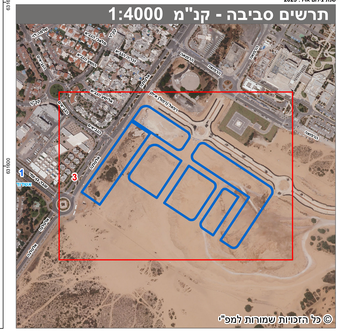
- מגרש ד
- קו בנין
- חזית מסחרית
- מידות

תרשים התמצאות - קנ"מ 1:16000



© מפה - מיפוי והוצאה לאור
שנת צילום אויר: 2023

תרשים סביבה - קנ"מ 1:4000



© כל הזכויות שמורות לתפ"י

