EMILY AMARAL E FRANCINE AMARO

REFÚGIO TROPICAL

Bem-vindo ao Refúgio Tropical, um refúgio escondido no coração da cidade, onde a alma brasileira vibra em cada canto. Um restobar ao céu aberto, cercado por palmeiras, bambus e o verde que acalma, com toques de madeira e pedra que abraçam a natureza em sua essência.
Aqui, o clima é quente, a música é boa e a energia contagia. Um ambiente acolhedor que mistura a hospitalidade típica brasileira com sabores de todas as regiões do país — do tacacá do Norte à feijoada do Sudeste, passando pelo acarajé, moqueca, baião de dois e muito mais. Drinks tropicais, comidas típicas e aquela sensação de estar em um lugar onde o tempo desacelera e a cultura pulsa viva. Tudo isso no meio da cidade, num cantinho secreto que parece saído de um sonho tropical.
Viva o Brasil sem sair do centro. Viva o Paraíso Tropical.

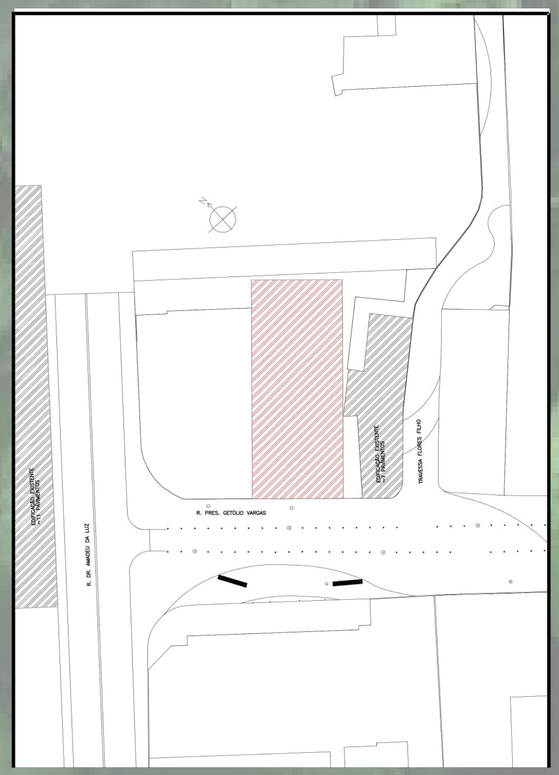

PLANTA DE LOCALIZAÇÃO
ESCALA: 1:500

Incidência Solar no Lote
Durante o verão, o lote recebe insolação direta ao longo de praticamente todo o dia, com sol presente entre 9h da manhã e 17h da tarde, o que garante boa iluminação natural e favorece estratégias passivas de ventilação e conforto térmico. Já no inverno, devido à presença de um edifício localizado na Rua Dr. Amadeu da Luz, que projeta sombra sobre a área, a exposição solar é reduzida, concentrando-se apenas entre 9h e 14h. Esse sombreamento sazonal deve ser considerado no desenvolvimento do projeto, especialmente em relação à implantação, uso de áreas externas e aproveitamento de calor solar.

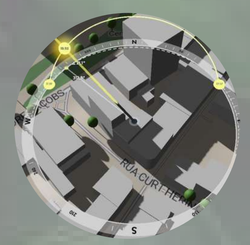

PLANTA DE IMPLANTAÇÃO
ESCALA 1:200

O projeto Refúgio Tropical nasce do desejo de criar um espaço de convivência que represente a riqueza sensorial e cultural do Brasil, aliado ao acolhimento de um ambiente natural e descontraído, mesmo dentro da malha urbana.
A proposta parte da ideia de um refúgio escondido no centro da cidade, um lugar onde o visitante é imediatamente transportado para uma experiência brasileira autêntica. A composição paisagística é marcada por palmeiras, gramados, vegetações nativas e o uso expressivo de materiais naturais como a madeira, a pedra e o bambu — elementos que remetem à rusticidade elegante da arquitetura tropical.
O percurso sinuoso em deck de madeira guia o visitante por diferentes atmosferas do projeto: áreas de estar sombreadas, zonas de refeições ao ar livre, espaços para socialização e um bar discreto, mas convidativo. O mobiliário simples e funcional, em tons claros, reforça a leveza e a informalidade do ambiente, enquanto a vegetação integrada proporciona sombra, frescor e sensação de abrigo.
A culinária brasileira é o eixo central da experiência, reunindo sabores de todas as regiões do país. A ambientação valoriza a convivência, com mesas coletivas e espaços flexíveis que estimulam encontros e celebrações. Ao fundo, uma seleção musical cuidadosamente pensada completa a atmosfera com ritmos nacionais que embalam o espaço com alegria e identidade cultural.
O resultado é um espaço que vai além da função de restaurante ou bar: é um celeiro da brasilidade, um lugar onde o tempo desacelera, a natureza abraça e a cultura floresce — tudo isso em pleno coração urbano.

PLANTA BAIXA
ARÉA TOTAL: 95,57M²
ESCALA: 1:75

EMILY AMARAL E FRANCINE AMARO

REFÚGIO TROPICAL

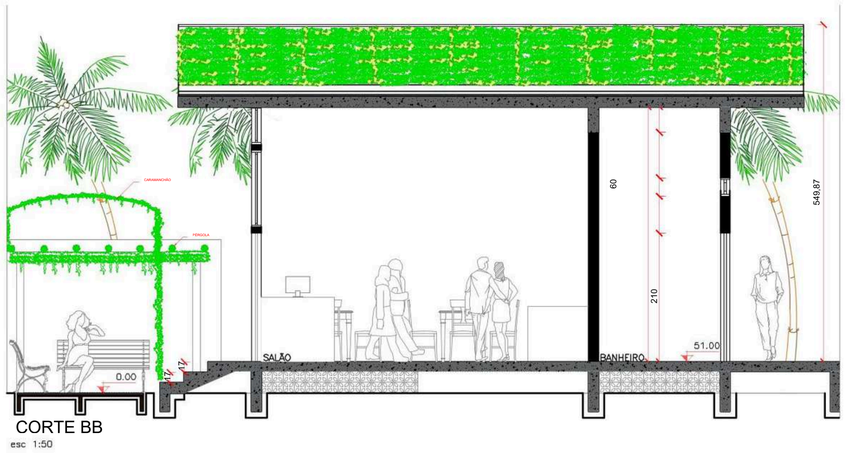

Laje Impermeabilizada
A laje impermeabilizada é uma cobertura plana ou levemente inclinada protegida por mantas asfálticas ou produtos líquidos que evitam infiltrações. Pode receber acabamentos como pisos elevados ou placas pré-moldadas para facilitar o escoamento da água e a manutenção.
Vantagens:

- Previne infiltrações e problemas estruturais;
- Pode ser usada como área técnica ou de lazer;
- Melhora o isolamento térmico se associada a materiais isolantes.

Telhado Verde
O telhado verde é composto por várias camadas: impermeabilização, barreira anti-raízes, drenagem, geotêxtil, substrato e vegetação. Em coberturas inclinadas, exige estruturas de contenção e drenagem reforçada.
Vantagens em climas quentes e úmidos:

- Redução da temperatura interna da edificação;
- Retenção e controle da água da chuva;
- Redução da temperatura urbana e melhoria do ar;
- Isolamento acústico;
- Proteção extra da impermeabilização.

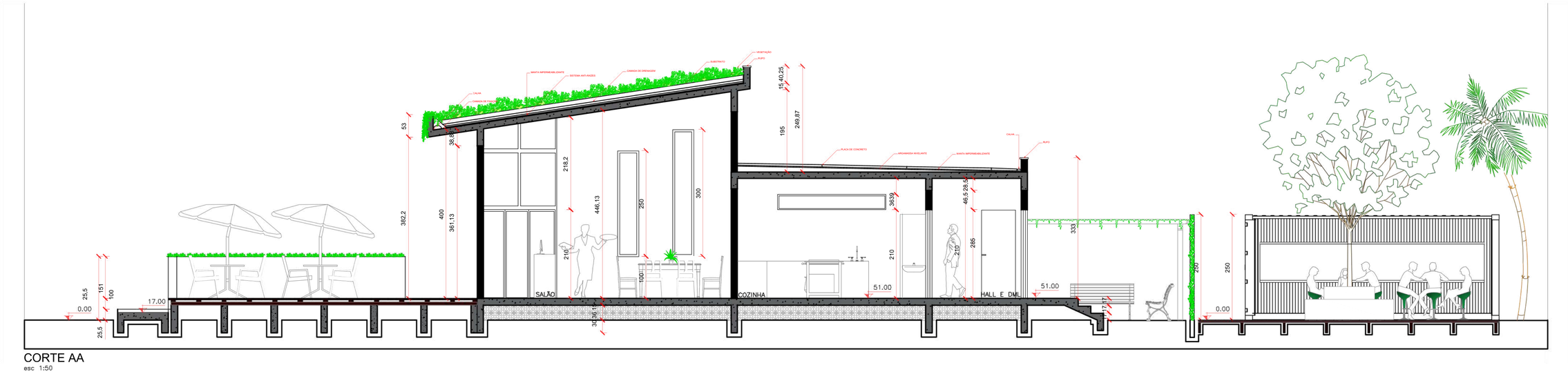

CORTE AA
ESCALA: 1:50

EMILY AMARAL E FRANCINE AMARO

REFÚGIO TROPICAL
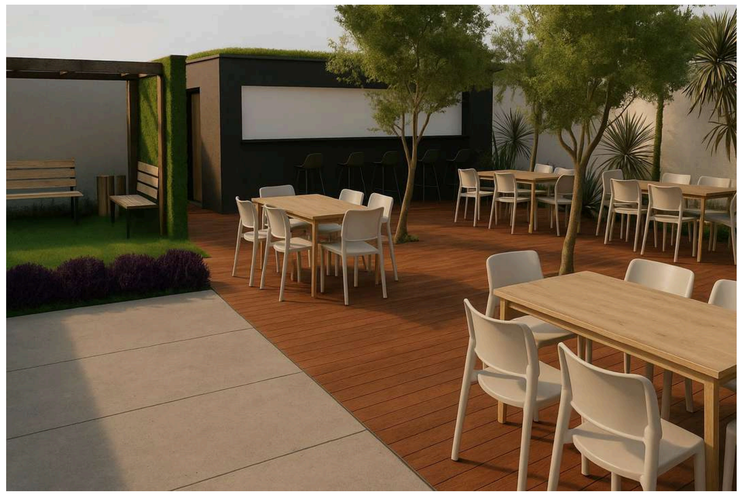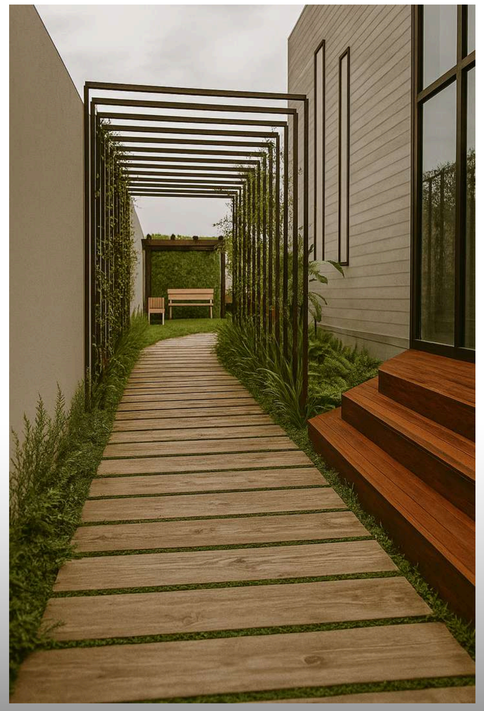
FACHADA
ESCALA: 1:50