Camélia

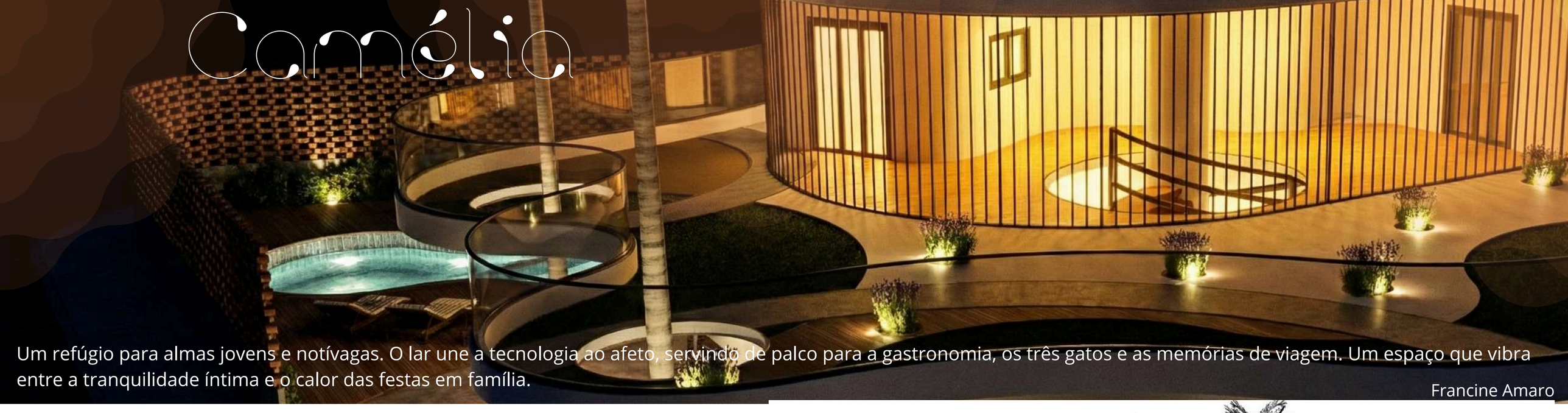

Um refúgio para almas jovens e notívagas. O lar une a tecnologia ao afeto, servindo de palco para a gastronomia, os três gatos e as memórias de viagem. Um espaço que vibra entre a tranquilidade íntima e o calor das festas em família.

Francine Amaro

Uma planta ornamental muito apreciada pela beleza e elegância.
Vista como um símbolo de devoção e carinho, respeito e admiração.
Sua característica onde as pétalas e o cálice caem juntos após o auge da floração simbolizam a união e a perfeição que se mantém até o fim.
Uma flor que simboliza a união perfeita, suas curvas fluidas traduzem a geometria de suas pétalas, que simbolizam a perfeição.

Cliente:
Um refúgio para almas jovens e notívagas. O lar une a tecnologia ao afeto, servindo de palco para a gastronomia, os três gatos e as memórias de viagem. Um espaço que vibra entre a tranquilidade íntima e o calor das festas em família.

Programa de Necessidades:

- Escritórios para Home Office;
- 02 Suítes;
- Sala de Estar;
- Cozinha ampla;
- Espaço Gourmet com piscina;
- Garagem;
- Área para lazer.

Localização:
Condomínio Parque das Orquídeas Blumenau
Condições Bioclimáticas: Fachada Principal Noroeste, Zona Bioclimática 03. Clima Subtropical

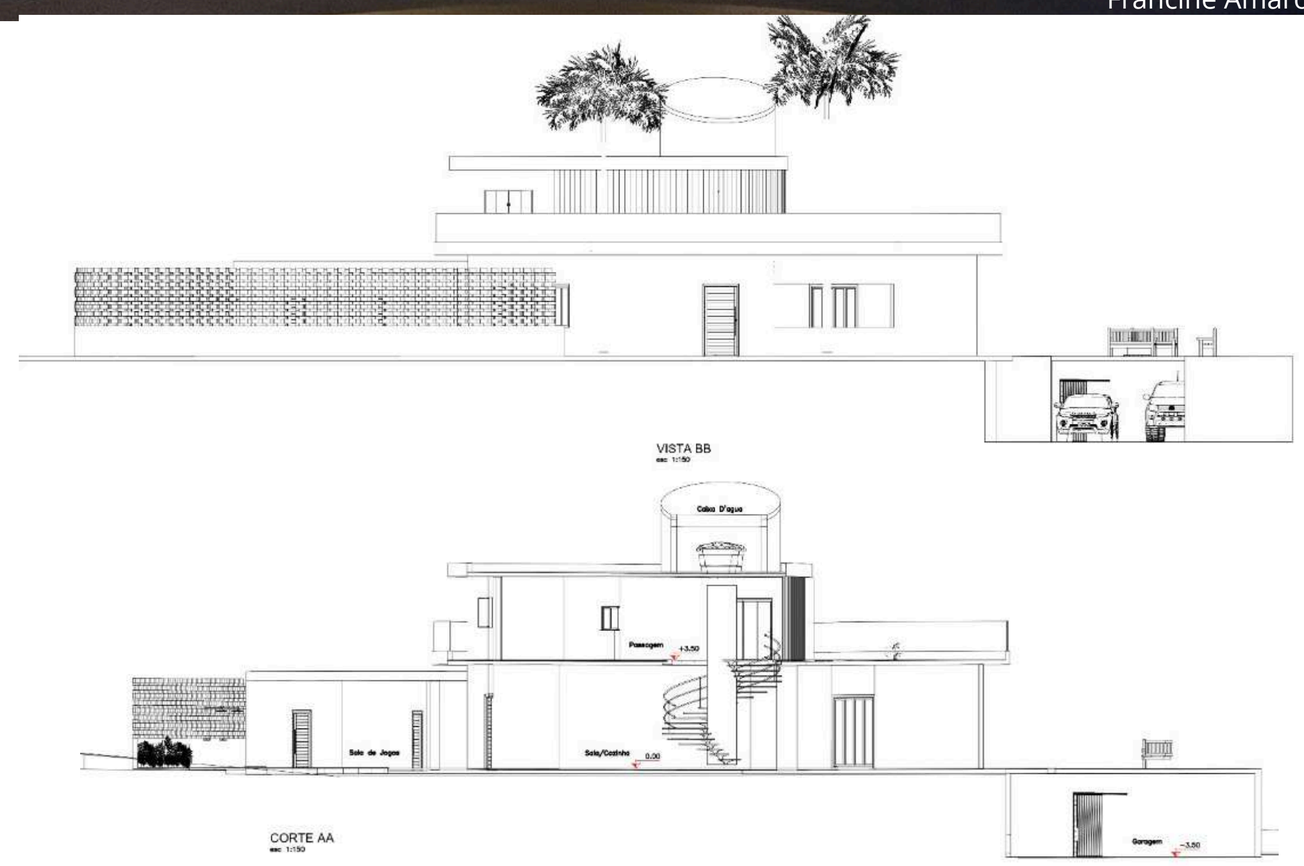

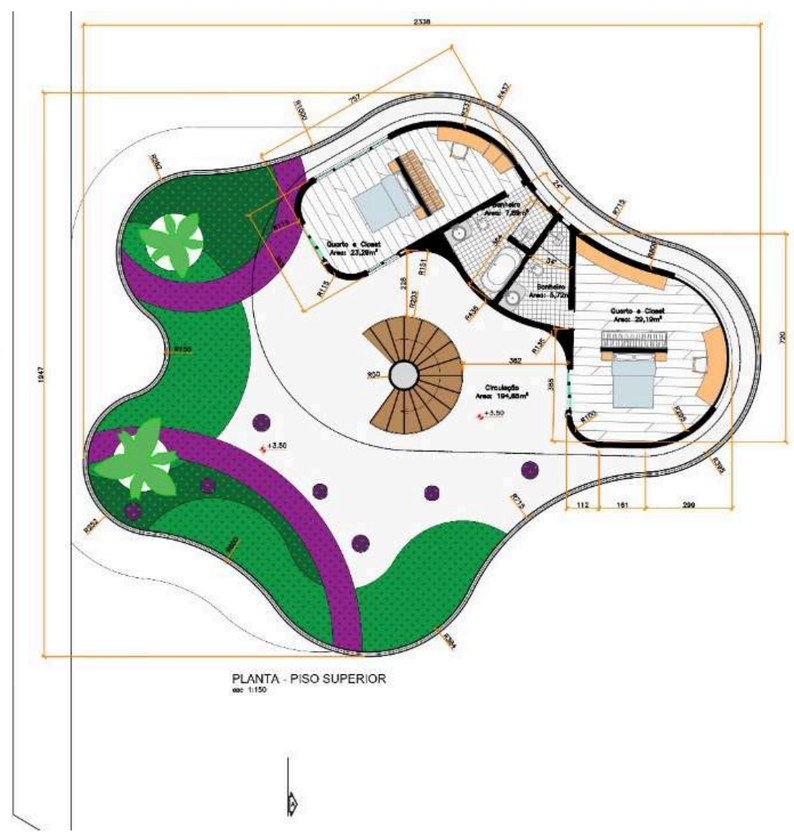

Implantação ESC: 1/400

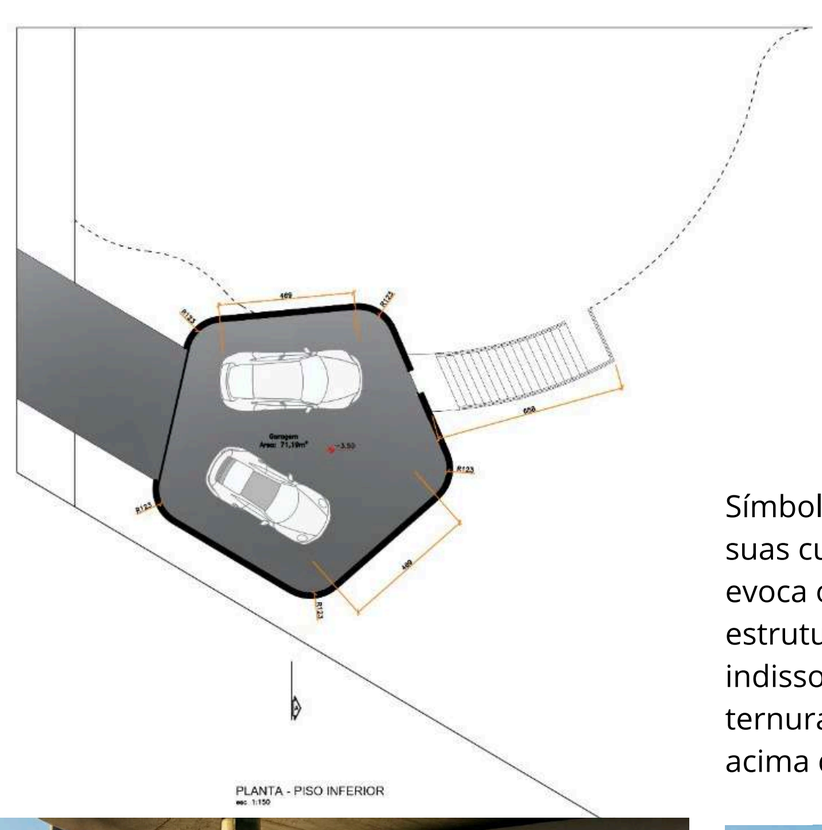

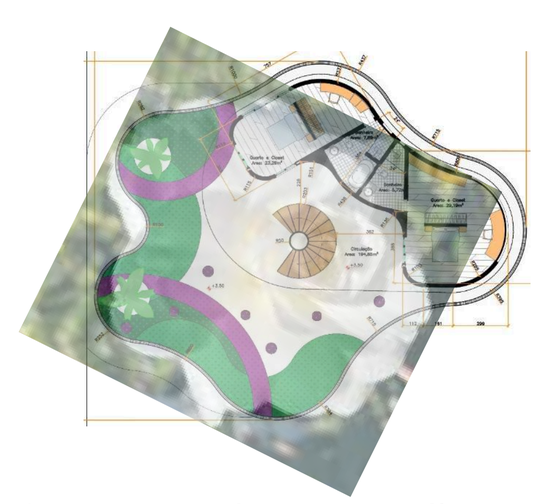
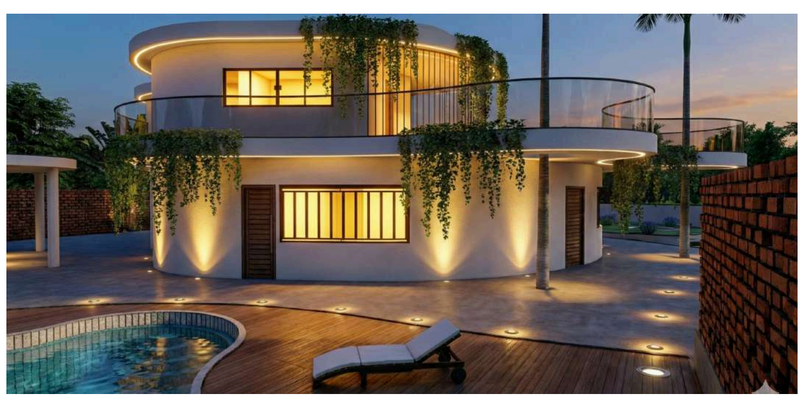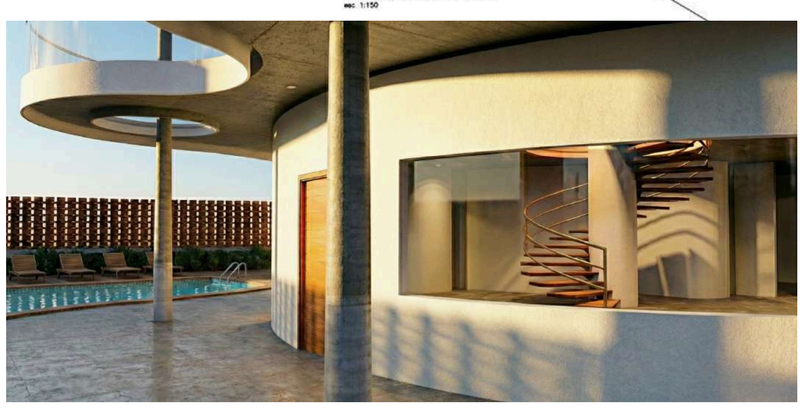
Símbolo de admiração e perfeição, a Camélia empresta suas curvas para dar forma a este lar. A planta circular evoca o abraço das pétalas, enquanto a integridade da estrutura reflete a característica única da flor: a união indissociável entre pétala e cálice. Um espaço de ternura desenhado para um casal cuja essência é, acima de tudo, permanecer juntos.