"Sebagai perusahaan yang berpengalaman di bidang jasa penunjang operasional perbankan, PT Usaha Gedung Mandiri mengutamakan jasa layanan terbaik kepada customer utamanya yaitu Bank Mandiri".

UGmandiri
serve you better

PROFILE

welcome,

UGmandiri
serve you better

Perubahan, untuk pertumbuhan yang berkesinambungan

Pertumbuhan perusahaan yang berkesinambungan menjadi perhatian utama kami, dengan menjalankan kebijakan operasional Perusahaan berdasarkan "Prinsip kehati-hatian" dan "Tata kelola perusahaan yang baik" (Good Corporate Governance / GCG).

PT UG MANDIRI, Serve You Better

GEDUNG WISMA MANDIRI II LANTAI 12
Jl. MH Thamrin No. 5, Jakarta Pusat

Telp. 021 - 2300800 | Fax. 021 - 2302752
Website. www.ptugmandiri.com

E-Mail. info@ptugmandiri.com
secretary.dir@ugmandiri.com

CONTENT

DAFTAR ISI

04 - 05
SEKILAS PT UG MANDIRI
Sejarah pendirian Gedung Wisma Mandiri I (dahulu Gedung Bank Dagang Negara) memiliki perjalanan yang cukup penting.

06 - 09
TENTANG KAMI
PT. Usaha Gedung Mandiri adalah pelopor dalam bisnis property khusus nya office rental.

10 - 11
VISI DAN MISI
Dalam rangka memberikan arah perusahaan mencapai tujuannya, perseroan telah menetapkan visi dan misi yang menjangkau prospek masa depan.

12 - 13
STRUKTUR ORGANISASI

14 - 15
PROFIL KOMISARIS DAN DIREKSI

22 - 23
BIDANG USAHA
Sebagai perusahaan yang berpengalaman di bidang jasa penunjang operasional perbankan, PT Usaha Gedung Mandiri telah memiliki banyak pelanggan dalam jasa pengelolaan gedung, konstruksi, cash management dan jasa lainnya.

24 - 25
BUILDING MANAGEMENT
Kehandalan dan keamanan operasional jasa manajemen gedung kami akan menjadi solusi bagi keselamatan dan kenyamanan penghuni gedung.

26 - 27
MOBILE GENERAL CLEANING
Dengan menggunakan peralatan dan kendaraan yang modern, kami siap membantu kebutuhan kebersihan gedung / ruko dengan kualitas hasil yang bermutu

28 - 35
CONSTRUCTION & INTERIOR
Bidang jasa Property Rental berupa pengadaan dan penyewaan gedung kantor sesuai dengan kebutuhan dan lokasi yang diperlukan penyewa.

36 - 37
IT BUSINESS & SOLUTION
IT Business Solution Merupakan jenis layanan jaringan komunikasi data nirkabel/*wireless connection* yang meliputi : Sistem Integrator, Manage Services, EDC Rental, ATM Pheripheral Provider & Maintenance

38 - 41
CASH MANAGEMENT
PT. Usaha Gedung Mandiri memulai bisnis di bidang Cash Management ATM pada tahun 2011 yaitu bisnis di bidang jasa Cash Replenishment dan First Level Maintenance ATM. Pada tahun 2015 kami telah melakukan ekspansi pengelolaan ke Second Level Maintenance ATM.

42-45
KONTAK DAN SEBARAN KANTOR

Sekilas

PT. USAHA GEDUNG MANDIRI

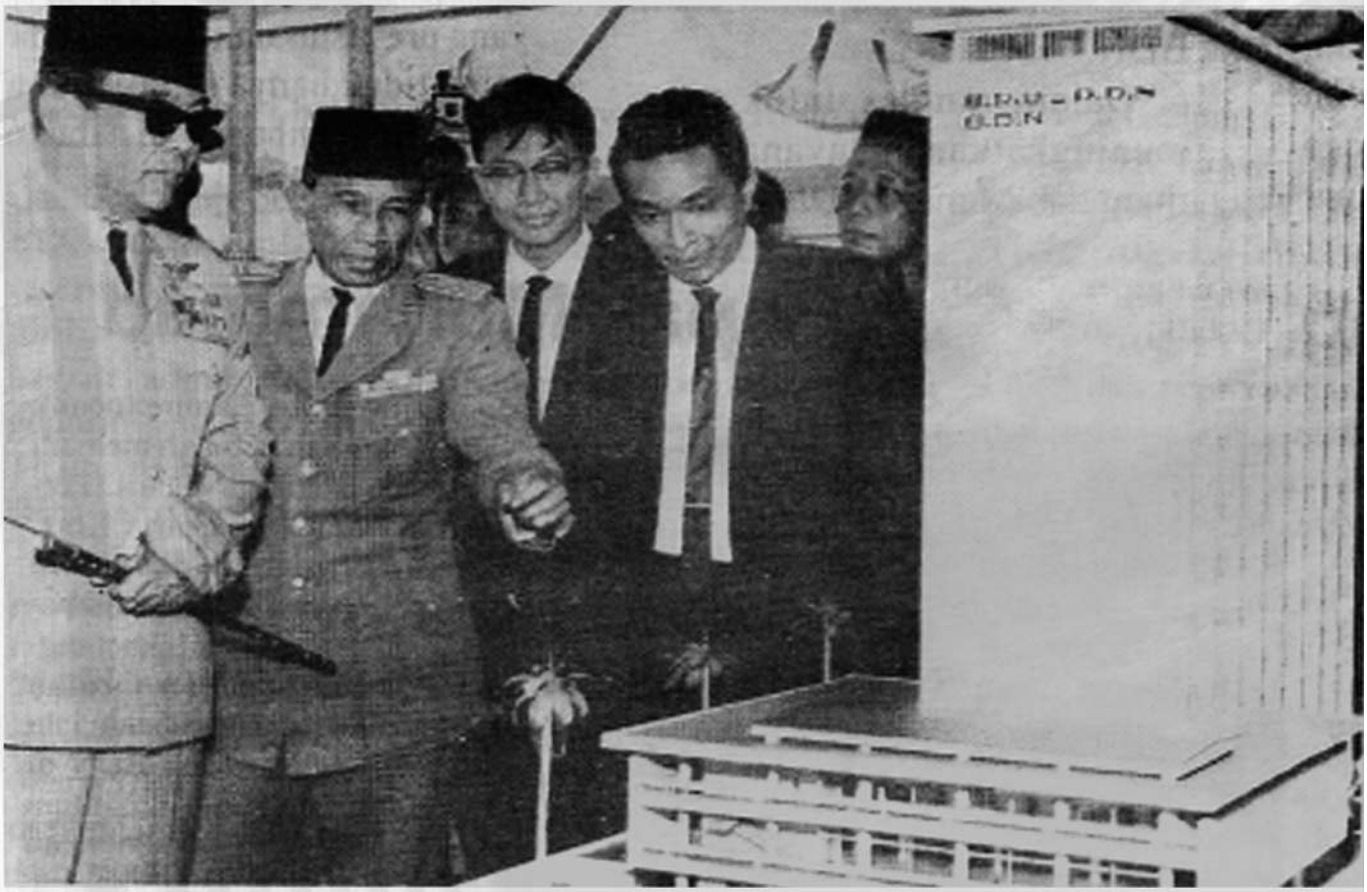

Gedung Wisma Mandiri I (sebelumnya Gedung Bank Dagang Negara) merupakan salah satu gedung yang bersejarah, hal ini dikarenakan dalam proses perencanaan dan pemancangan tiang pertama dilakukan oleh presiden pertama Republik Indonesia yaitu Ir. Soekarno pada tanggal 25 Maret 1964.

Peresmian gedung dilaksanakan oleh presiden kedua Republik Indonesia, yakni Soeharto pada tanggal 30 Agustus 1969.

Gedung ini didirikan pada tahun 1964 di atas lahan 8.400 m2, dalam 2 tahap. Dimulai dengan pekerjaan struktur dan kerangka beton 11 lantai dari rencana sebelumnya 17 lantai.

Kemudian pada tahun 1968 dilanjutkan dengan pekerjaan mekanikal, elektrikal serta interior hingga selesai pada tahun 1969.

Demi memenuhi kebutuhan ruang kerja seiring dengan berkembangnya bisnis, pada tanggal 11 April 1984 di sisi timur gedung ini didirikan gedung baru dengan 26 lantai dan luas lantai 22.000 m2.

Sejak tahun 2002 “Gedung Bank Dagang Negara” diubah namanya menjadi Gedung Wisma Mandiri I, dan Gedung baru yang dahulu bernama “Menara Bank Dagang Negara” menjadi Gedung Wisma Mandiri II.

UGmandiri
serve you better

Tentang Kami

PT. USAHA GEDUNG MANDIRI

Tentang Kami

PT. USAHA GEDUNG MANDIRI

PT Usaha Gedung Mandiri (dahulu bernama PT Usaha Gedung Bank Dagang Negara) didirikan pada tanggal 29 Oktober 1971 dengan bidang usaha *Property* khusus nya *Office Rental*.

Pada awalnya merupakan perusahaan Penanaman Modal Asing (PMA) *Joint Venture* dengan AMCO ASIA yang didirikan pada tahun 1964. Sejak tahun 1971 berubah menjadi perusahaan Penanaman Modal Dalam Negeri karena seluruh sahamnya di miliki PT Bank Dagang Negara (Persero).

PT Usaha Bank Dagang Negara adalah pelopor dalam bisnis property khususnya *office rental*. Gedung pertama yang dimiliki dikenal dengan nama Gedung Bank Dagang Negara. Setelah berubah nama menjadi PT Usaha Gedung Mandiri pada tahun 2012, bisnis perusahaan dikembangkan pada bidang jasa penunjang bisnis Bank, dengan tetap tetap konsisten dan fokus pada bidang usahanya.

Ruang lingkup bisnis PT. Usaha Gedung Mandiri terdiri atas 4 bidang usaha utama :

- **Building Management**
- **Construction & Interior**
- **Property & Rental**
- **IT Business Solution**
- **Cash Management**

Persaingan usaha yang semakin kompetitif telah mendorong PT Usaha Gedung Mandiri mulai mengembangkan bisnis Cash Management dan ITBS yang terkait dengan industri perbankan.

BISNIS - BISNIS YANG DIKEMBANGKAN ADALAH :

- **Jasa Cash Replenishment (CR)**
- **Jasa First Level Maintenance / (FLM) ATM**
- **Jasa Second Level Maintenance / (SLM) ATM**
- **IT Business Solution**
- **Cash In Transit (CIT)**

Keberhasilan pengembangan bisnis baru tidaklah terlepas dari perhatian PT Usaha Gedung Mandiri dalam penyiapan Sumber Daya Manusia (SDM) yang kompeten. Dalam menghadapi trend jasa penunjang bisnis Bank yang berbasis *Information Technology* (*IT Based*), PT Usaha Gedung Mandiri telah mengambil langkah strategis yakni dengan melakukan Transformasi Organisasi dan SDM yang dimulai pada bulan September 2016.

Pertumbuhan perusahaan yang berkelanjutan menjadi perhatian utama Jajaran Manajemen dengan menjalankan kebijakan operasional Perusahaan berdasarkan “Prinsip Kehati-hatian” dan “Tata Kelola Perusahaan Yang Baik” (*Good Corporate Go vernance* / GCG).

Saat ini Kantor Regional Bisnis *Cash Management* dan *Building Management* PT Usaha Gedung Mandiri telah tersebar di beberapa kota besar di seluruh wilayah Indonesia, berikut : kota Jakarta, Bekasi, Bintaro, Depok, Bogor, Serang, Bandung, Semarang, Solo, Surabaya, Sidoarjo, Gresik, Malang, Denpasar, Medan, Pangkal Pinang, Jambi, Palembang, Bandar Lampung, Batam, Balikpapan, Samarinda, Makassar, Gorontalo.

Bisnis terbaru yang dikembangkan oleh perusahaan pada tahun 2017 adalah Hotel Mandiri Mansion. Yaitu *Apartment Service* yang dikombinasikan dengan ruang perkantoran di Jalan Kertajaya, Surabaya.

Visi dan Misi

PT. USAHA GEDUNG MANDIRI

Visi

Sebagai perusahaan yang berpengalaman di bidang jasa penunjang operasional perbankan, PT Usaha Gedung Mandiri mengutamakan jasa dan layanan kepada customer utamanya yaitu Bank Mandiri dan anak anak perusahaan terkait. Dalam rangka memberikan arah perusahaan mencapai tujuannya, perseroan telah menetapkan visi, yakni :

"To be the Prominent Service Provider for Financial and Property Industry with Information Technology Solution".

Misi

Misi perusahaan adalah sebagai perusahaan yang berkembang dengan "*bisnis driven*" untuk memberikan keuntungan bagi *stakeholder* dan manfaat bagi lingkungan, dengan :

- **Menyediakan "*One Stop Services for Financial Industry*" dengan mengedepankan profesionalisme dan *Good Corporate Governance*.**

- **Menerapkan teknologi dan metode terbaru untuk kecepatan layanan**

- **Menyediakan infrastruktur yang handal dengan mengutamakan kepuasan pelanggan**

- **Membangun kesejahteraan masyarakat dan kepedulian.**

Misi PT Usaha Gedung Mandiri bertujuan untuk memenuhi kebutuhan akselerasi bisnis ke depan yang menuntut kecepatan dan kehandalan dalam segala aspek, selain kewajiban perusahaan terhadap kepedulian kepada masyarakat dan lingkungan.

Struktur Organisasi

PT. USAHA GEDUNG MANDIRI

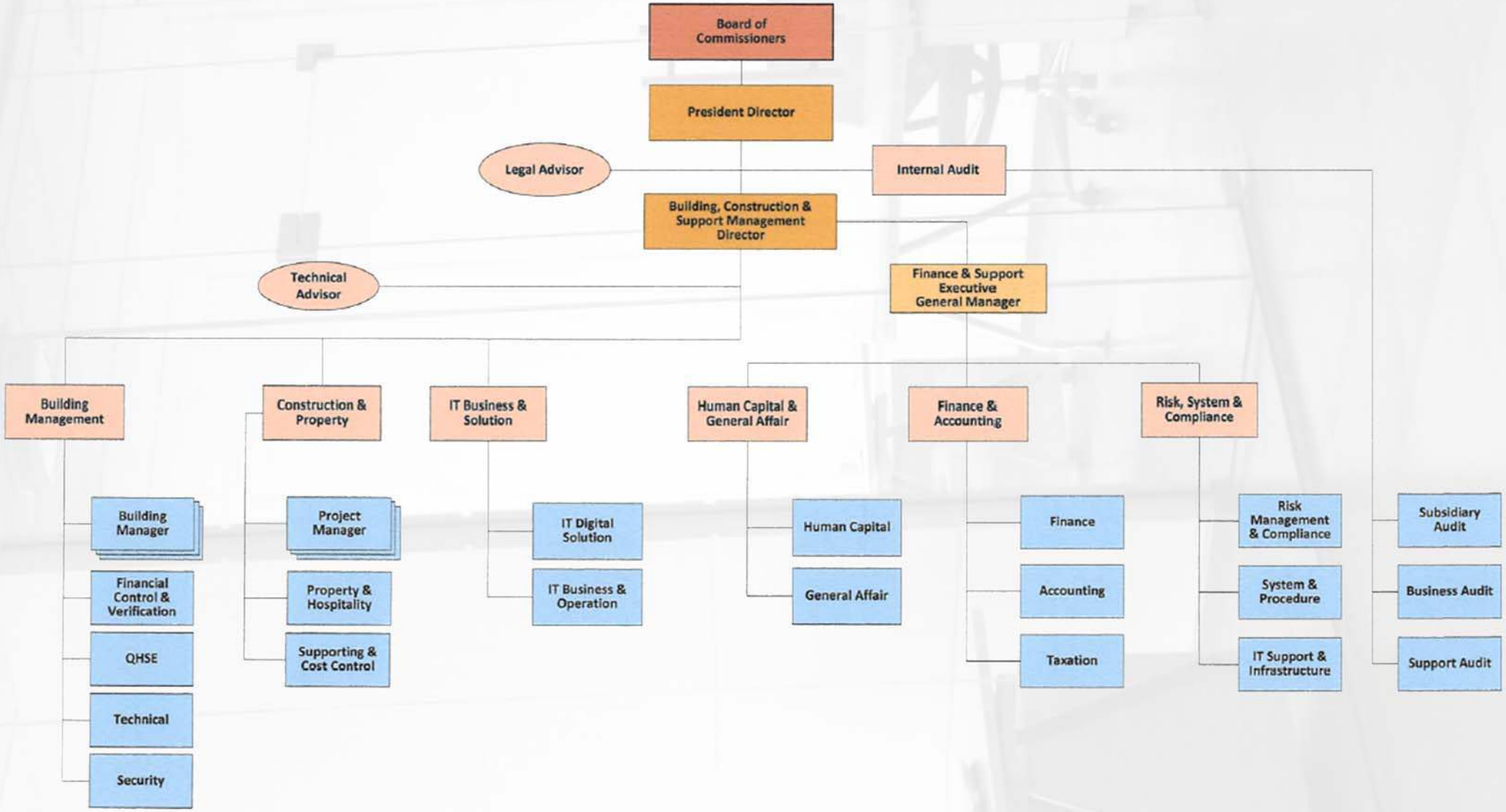
Board of Commissioners
President Director
Legal Advisor
Internal Audit
Building, Construction & Support Management Director
Technical Advisor
Finance & Support Executive General Manager
Building Management
Construction & Property
IT Business & Solution
Human Capital & General Affair
Finance & Accounting
Risk, System & Compliance
Building Manager
Financial Control & Verification
QHSE
Technical
Security
Project Manager
Property & Hospitality
Supporting & Cost Control
IT Digital Solution
IT Business & Operation
Human Capital
General Affair
Finance
Accounting
Taxation
Risk Management & Compliance
System & Procedure
IT Support & Infrastructure
Subsidiary Audit
Business Audit
Support Audit

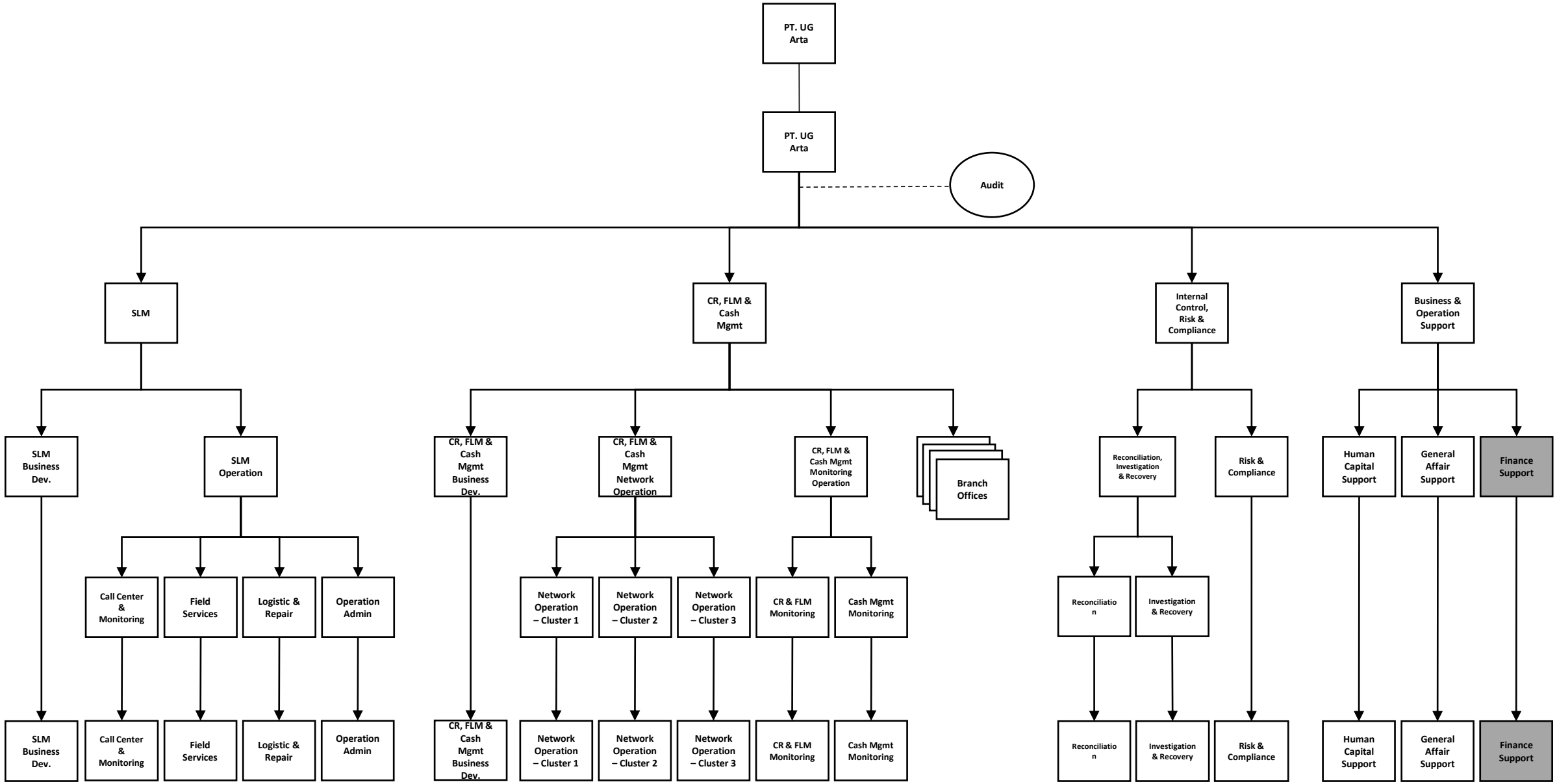
PT. UG Arta
PT. UG Arta
Audit
SLM
CR, FLM & Cash Mgmt
Internal Control, Risk & Compliance
Business & Operation Support
SLM Business Dev.
SLM Operation
Call Center & Monitoring
Field Services
Logistic & Repair
Operation Admin
SLM Business Dev.
Call Center & Monitoring
Field Services
Logistic & Repair
Operation Admin
CR, FLM & Cash Mgmt Business Dev.
CR, FLM & Cash Mgmt Network Operation
Network Operation – Cluster 1
Network Operation – Cluster 2
Network Operation – Cluster 3
CR, FLM & Cash Mgmt Monitoring Operation
CR & FLM Monitoring
Cash Mgmt Monitoring
CR, FLM & Cash Mgmt Business Dev.
Network Operation – Cluster 1
Network Operation – Cluster 2
Network Operation – Cluster 3
CR & FLM Monitoring
Cash Mgmt Monitoring
Branch Offices
Reconciliation, Investigation & Recovery
Risk & Compliance
Reconciliation
Investigation & Recovery
Reconciliation
Investigation & Recovery
Risk & Compliance
Human Capital Support
General Affair Support
Finance Support
Human Capital Support
General Affair Support
Finance Support

Jajaran Komisaris dan Direksi

PT. USAHA GEDUNG MANDIRI

UGmandiri
serve you better

Profil Komisaris dan Direksi

PT. USAHA GEDUNG MANDIRI

JULISER SIGALINGGING
KOMISARIS UTAMA

Lahir di Siborong-borong, Tapanuli Utara pada tahun 1971. Beliau menyelesaikan pendidikan Sarjana Ekonomi Akuntansi di Universitas Sumatera Utara. Kemudian melanjutkan pendidikan Magister Manajemen Keuangan di Universitas Satyagama dan meraih gelar Magister of Management pada tahun 2000.

Beliau mulai berkarir di PT Bank Mandiri (Persero) pada tahun 1999 sebagai *Assistant Manager Operation & Branches Compliance , Financial Control & Supp Services Comp*.

Kemudian pada tahun 2006 beliau menduduki jabatan sebagai *Department Head Corporate Center & Governace Compliance* dan tahun 2011 sebagai *Department Head Performance Management*. Pada tahun 2015 menjabat sebagai *Chief Auditor Retail Audit* dan pada tahun 2020 diangkat sebagai *Group Head Compliance & AML - CFT* dan masih menjabat sampai sekarang.

Sejak Agustus 2020 sampai dengan saat ini menjadi *Komisaris Utama* PT Usaha Gedung Mandiri.

UPIK TRISDA LEAWATY

KOMISARIS

Lahir di Solo tahun 1971, lulus Perguruan Tinggi di Universitas Indonesia Tahun 1995 dan meraih gelar Sarjana Teknik Arsitektur. Kemudian mengikuti pendidikan Pasca Sarjana tahun 2003 di Monash University Melbourne Magister dan pada tahun 2005 meraih gelar *Master of Information and System*. Memulai karir di Budi Lim Associates tahun 1995 sebagai *Project Manager*. Kemudian bergabung dengan Bank Dagang Negara (BDN) tahun 1996 sebagai *Accounting Staff*.

Pada tahun 1999 beliau bergabung dengan PT Bank Mandiri (Persero) sebagai *CRM Retail Staff* . Tahun 2005 menjabat *IT Information & Knowledge - Tech Analyst* selanjutnya pada tahun 2007 menjabat *IT - Business Solution & Apps - Team Leader*. Pada tahun 2010 beliau diangkat menjadi I*nternal Audit - Specialist* sampai tahun tahun 2014 dipercaya menjabat sebagai *Internal Audit - Audit Manager.* Tahun 2017 diangkat sebagai *Group Head Retail Product Delivery And Fraud Risk Group dan masih menjabat hingga saat ini.*

Sejak Maret 2020 sampai dengan sekarang menjabat Komisaris PT Usaha Gedung Mandiri.

SUGENG HARIADI

DIREKTUR UTAMA

Lahir di kota Surabaya tahun 1960, lulus Sarjana Ekonomi Manajemen Universitas Brawijaya Tahun 1986. Memulai karir di Bank Dagang Negara (BDN) pada tahun 1990 di Cabang Jakarta Thamrin. Mengikuti pendidikan Magister Administrasi di Universitas Indonesia dan telah meraih gelar *Master of Science* tahun 2000.

Pada tahun 1999 beliau bergabung di Bank Mandiri sebagai Kepala Cabang Jakarta Lebak bulus. Pada tahun 2012 sebagai Regional Manager Kantor Wilayah I – Medan dan tahun 2014 menduduki jabatan sebagai Regional Manager Kantor Wilayah III – Jakarta Kota. Tahun 2015 sebagai R*egional Retail Head Region VIII* Jawa 3 Surabaya. Pada tahun 2016 diangkat sebagai *Region Head* PT Bank Syariah Mandiri Regional IV/Jawa I.

Sejak Agustus 2017 sampai dengan sekarang menjabat sebagai Direktur Utama PT Usaha Gedung Mandiri.

HARGO HADI
DIREKTUR

Lahir di Solo pada tahun 1962, Lulusan Universitas Jayabaya jurusan Ekonomi tahun 1988. Berpengalaman di Industri Perbankan sejak tahun 1982 dengan mengawali karir sebagai staff Urusan Administrasi Keuangan di Bank Dagang Negara (BDN).

Pernah menduduki sejumlah jabatan dari level Pepala Seksi hingga Kepala Bagian PT. Bank Dagang Negara.

Setelah merger menjadi Bank Mandiri tahun 1999, pernah menjabat sebagai *Vice President Department Head Business Parameter & Operations Improvement* dan pernah menjabat juga di Mandiri Healthcare tahun 2010 s/d 2018 Sebagai Direktur Operasional. Setelah itu bergabung bersama PT Usaha Gedung Mandiri menjabat sebagai Direktur sampai dengan sekarang.

Juliser Sigalingging
Komisaris Utama

Upik Trisda Leawaty
Komisaris

Sugeng Hariadi
Direktur Utama

Hargo Hadi
Direktur

Bidang Usaha

PT. USAHA GEDUNG MANDIRI

BUSINESSES

BUILDING MANAGEMENT

ECHANICAL & ELECTRICAL | HOUSE KEEPING
SECURITY | GARDENING | PARKING | OTHER SERVICE

MOBILE GENERAL CLEANING

DAILY CLEANING SERVICE | GENERAL CLEANING SERVICE
GONDOLA CLEANING SERVICES | LANDSCAPING AND
GARDENING SERVICES

CONSTRUCTION & PROPERTY

CONSTRUCTION | INTERIOR CONTRACTOR
OFFICE RENTAL | MANDIRI MANSION | VILLA COOLIBAH

IT BUSINESS SOLUTION

MANAJEMEN KONEKSI NIRKABEL ATM, BANKING MOBILE UNIT,
MOBILE KIOS, E-TOLL SERVER, BANK LINK KANTOR CABANG

CASH MANAGEMENT

CASH REPLENISHMENT (CR) SERVICE
FIRST LEVEL MAINTENANCE (FLM) SERVICE
SECOND LEVEL MAINTENANCE (SLM) SERVICE
CASH IN TRANSIT (CIT) SERVICES

Building Management

PT. USAHA GEDUNG MANDIRI

Bidang jasa Building Management meliputi jasa pengelolaan gedung, pengoperasian, pemeliharaan, dan perbaikan gedung beserta peralatan Mechanical Electrical (ME) gedung antara lain : Genset, AC, key telephone/PABX, fire hydrant, Splinker pompa-pompa dan peralatan utilitas gedung. Gedung yang kami kelola tersebar di beberapa kota antara lain: Medan, Solo, Balikpapan, Bandung.

Dengan kehandalan dan keamanan operasional untuk keselamatan dan kenyamanan penghuni gedung, jasa kami meliputi pemeliharaan kebersihan gedung beserta taman dan halaman.

Lingkup pekerjaan kebersihan gedung, mencakup kebersihan lantai, jendela, langit-langit, peralatan kantor, pembersihan ATM (*House Keeping*), jasa penyediaan lahan parkir, dan keamanan fasilitas parkir (*Parking Service*), jasa penyediaan keamanan gedung (security), *maintenance* kebersihan saluran, halaman gedung, penyiraman, perawatan, dan pemangkasan tanaman (Gardening).

Pemeliharaan bangunan fisik gedung, yakni memastikan struktur beton masih memenuhi persyaratan, serta elemen konstruksi yang lain seperti pada dinding, plafond, atap, dll), sistem plumbing, tangga eskalator dan lain-lain.

Building Management kami meliputi kegiatan penyewaan dan pengelolaan, serta pemeliharaan dan jasa lainnya antara lain pada beberapa gedung berikut ini:

- GEDUNG WISMA MANDIRI I
- GEDUNG WISMA MANDIRI II
- KOMPLEK GRIYA MAMPANG PAKET 3
- GEDUNG IBI FATMAWATI (LSPP)
- GEDUNG A MOEHAMMAD
- GEDUNG BANK MANDIRI BALIKPAPAN
- GEDUNG BANK MANDIRI IMAM BONJOL MEDAN
- GEDUNG BANK MANDIRI AREA TANGERANG BINTARO
- MENARA BANK MANDIRI SOLO
- KAWASAN TAMAN WIJAYA KUSUMA
- GS SUPERMARKET
- GEDUNG BANK MANDIRI SUMARECON BEKASI
- GEDUNG BSI MAKASSAR
- GEDUNG SENTRA MANDIRI REMPOA

Mobile General Cleaning

PT. USAHA GEDUNG MANDIRI

Pelayanan ini meliputi seluruh aspek yang berkaitan dengan Gedung atau Ruko, seperti jasa kebersihan, jasa mekanikal, elektrikal & plumbing (MEP) dan sipil.

EXTERIOR

- Pembersihan Fasade
- Pembersihan dinding gedung / ruko
- Perbaikan Sealant Kaca & Kombosit
- Pembersihan neon box
- Pembersihan wall sign
- Pengecatan Dinding Gedung / ruko.

INTERIOR

- Pembersihan Gedung, Kantor, Ruko, pasca renovasi
- Pembersihan Poles dan Kristalisasi lantai keramik / teraso / marmer / granit
- Pencucian karpet
- Perbaikan kelistrikan gedung / ruko
- Perbaikan instalasi air bersih / air kotor
- Servis AC

Construction and Interior

PT. USAHA GEDUNG MANDIRI

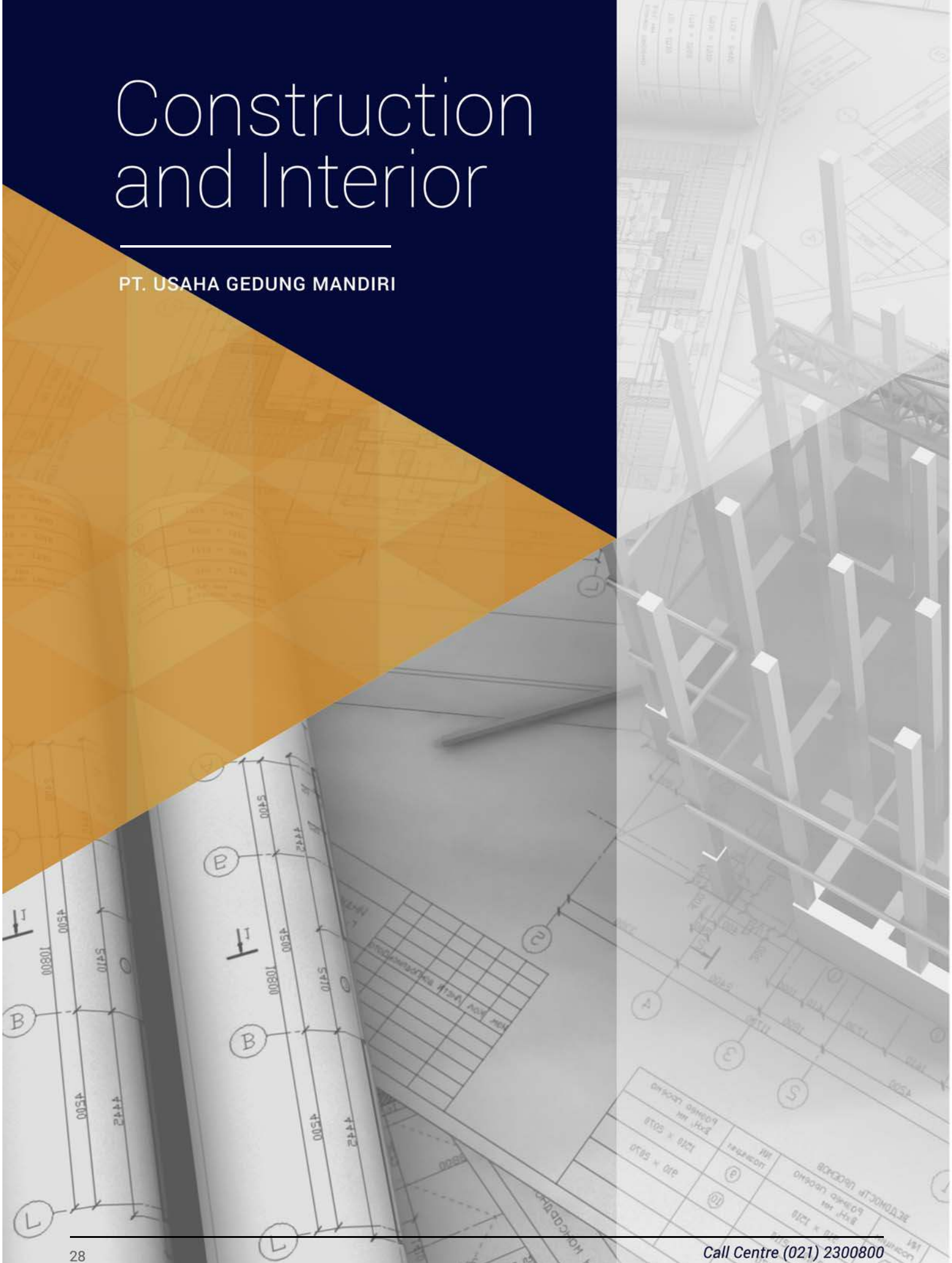

Construction

Bidang jasa konstruksi yang dapat kami kerjakan meliputi pembangunan gedung kantor, rukan dan perumahan. Tahapan pekerjaan jasa konstruksi kami diantaranya meliputi perencanaan, estimasi harga, pelaksanaan dan pengawasan.

Proyek Konstruksi yang kami kerjakan antara lain:

1. Pembangunan Gedung Mesjid Bank Mandiri Palembang
2. Pembangunan Gedung Kantor-kantor Cabang Bank Mandiri & BSM
3. Renovasi Kantor-kantor Cabang Bank Mandiri dan BSM
4. Renovasi Rumah-rumah Dinas Bank Mandiri
5. Revamping Ruang Arsip Bank Mandiri
6. Pembangunan Strong Room Bank Mandiri

Interior

Adapun bidang jasa interior yang kami laksanakan meliputi tata/desain ruangan, renovasi ruangan, pengadaan furnitur, pemasangan wallpaper dan karpet, pekerjaan partisi dan lain sebagainya

Proyek Interior yang kami kerjakan antara lain:

1. Renovasi Interior Gedung Heritage Bank Mandiri Bandung Asia Afrika
2. Renovasi Interior Ruang Kerja Bank Mandiri dan BSM
3. Renovasi Interior Kantor-kantor Cabang Bank Mandiri dan BSM
4. Renovasi Interior Business Banking Floor Bank Mandiri

Property Rental

PT. USAHA GEDUNG MANDIRI

Sejak tahun 2011, kami telah mengembangkan gedung-gedung kantor / Landed House (Office) yang jumlahnya dari semula 22 unit (2010) hingga Juni 2016 ini telah bertambah menjadi 73 unit. Gedung kantor / ruko / rukan yang dimiliki PT Usaha Gedung Mandiri tersebut sebanyak kurang lebih 80% telah tersewa oleh PT. Bank Mandiri (Persero) Tbk, dan selebihnya oleh instansi lain (Bank / Non Bank) sebesar 20%.

Bisnis Property Rental yang telah kami jalankan sejak tahun 1994 ini hingga saat ini untuk ke depannya akan terus dikembangkan karena disamping memberikan hasil dalam bentuk sewa / yield, juga berpotensi untuk mendapat keuntungan jangka panjang / capital gain. Selain Gedung Wisma Mandiri I & II, terdapat beberapa daftar Gedung & Rukan milik PT. Usaha Gedung Mandiri yang disewakan kepada pihak ketiga.

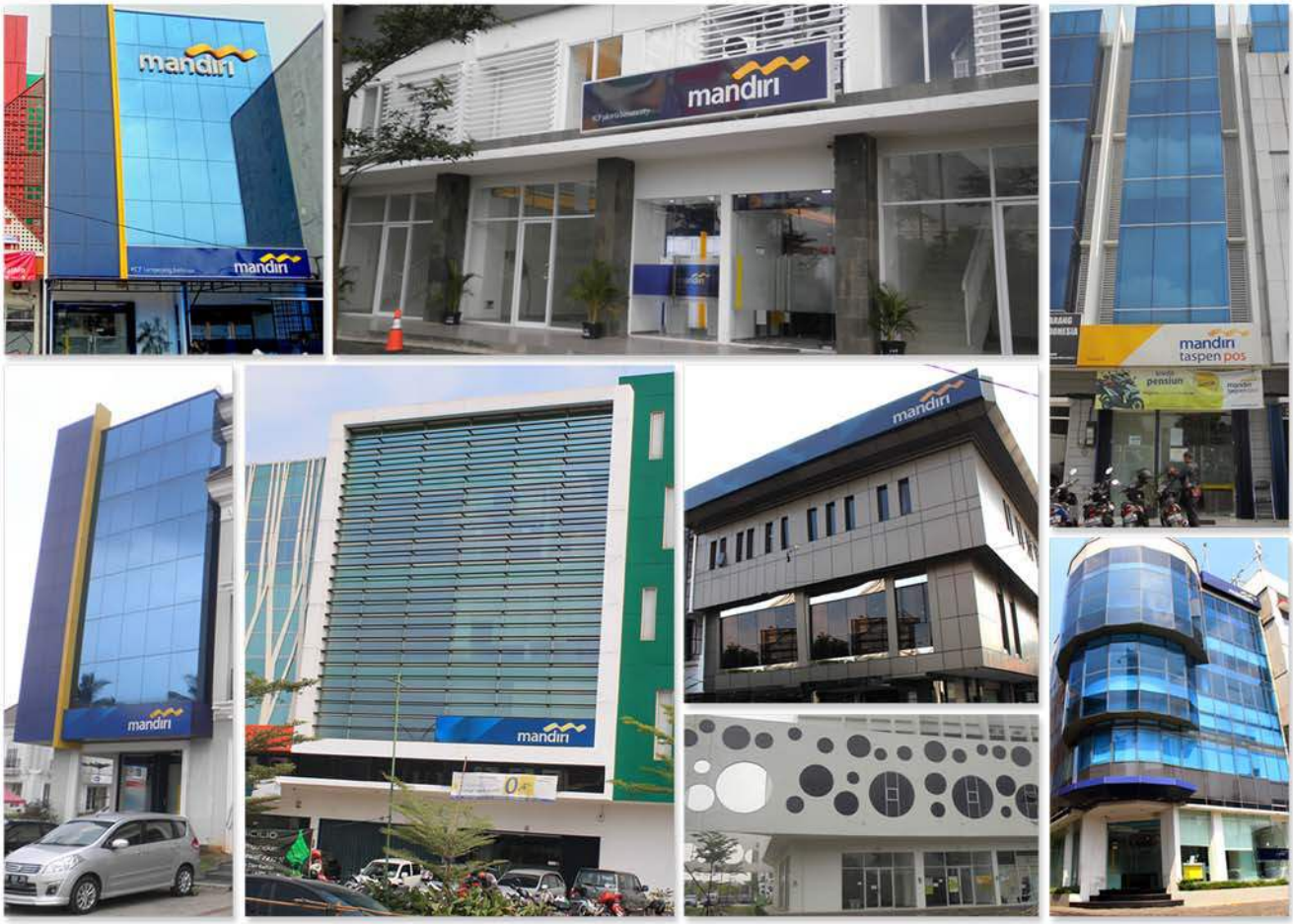

e-mail : info@ugmandiri.com

Daftar Gedung & Rukan milik PT. Usaha Gedung Mandiri yang disewakan kepada pihak ketiga.

1. Gedung Kantor Tangerang City
2. Gedung Kantor Palem Semi
3. Gedung Kantor Ciputat Juanda
4. Gedung Kantor Pondok Cabe City Walk
5. Gedung Kantor Balaraja
6. Gedung Kantor Citra Raya
7. Gedung Kantor Rangkasbitung
8. Gedung Kantor Pangeran Jayakarta
9. Gedung Kantor Iskandarsyah
10. Gedung Kantor Wisma Staco
11. Gedung Kantor Permata Ujung Menteng
12. Gedung Kantor Season CIty
13. Gedung Kantor Enggano Megah
14. Gedung Kantor Sentra Latumenten
15. Gedung Kantor Puri Sentra Niaga
16. Gedung Kantor Mall Basura City
17. Gedung Kantor Krekot Bunder
18. Gedung Kantor Sentral Niaga Kalimalang
19. Gedung Kantor Bogor Surya Kencana
20. Gedung Kantor Dukuh Zamrud
21. Gedung Kantor Warung Lobak
22. Gedung Kantor Cicalengka
23. Gedung Kantor Depok Nusantara
24. Gedung Kantor Cisarua
25. Gedung Kantor Bintara
26. Gedung Kantor CIluar
27. Gedung Kantor Cikarang Central City
28. Gedung Kantor Depok Margonda
29. Gedung Kantor Sentul Olympic
30. Gedung Kantor Gunung Putri
31. Gedung Kantor Klapanunggal
32. Gedung Kantor Jatiasih
33. Gedung Kantor Vivo Bizpark Sentul
34. Gedung Kantor Bekasi Green Square
35. Gedung Kantor Bekasi Sukatani
36. Gedung Kantor Cikarang Roxy Jababeka
37. Gedung Kantor Bekasi Setu
38. Gedung Kantor Bogor Leuwiliang
39. Gedung Kantor Bekasi Mangunjaya
40. Gedung Kantor Bekasi Mustikajaya
41. Gedung Kantor Bekasi Tarumajaya
42. Gedung Kantor Bekasi Prima Orchard
43. Gedung Kantor Batang
44. Gedung Kantor Banjarnegara
45. Gedung Kantor Pandaan

Call Center (021) 2300800

Property Rental

Villa Coolibah, Puncak

PT. USAHA GEDUNG MANDIRI

Kesejukan dan kedamaian merupakan tujuan utama bagi setiap wisatawan yang ingin menikmati atmosfir pegunungan.

Villa Coolibah yang terletak di bawah kaki gunung Gede Jawa Barat ini, mulai disewakan sebelum akhir tahun 2000-an dan telah memberikan kesejukan dan kedamaian dari tahun ke tahun bagi para wisatawan dalam momen liburan bersama keluarga dan koleganya.

Keempat villa yang terdapat di kavling 419, komplek Coolibah Utama ini didesain khusus untuk Anda yang ingin berlibur di tempat yang tenang, jauh dari kebisingan dan kesibukan rutinitas Anda sehari-hari.

Konsep desain dari villa ini, lebih memaksimalkan ventilasi udara gunung untuk memasuki setiap sudut ruangan sehingga udara di dalam villa akan terasa sejuk alami tanpa menggunakan pendingin udara sekalipun.

Pengalaman yang dapat Anda rasakan ketika berlibur bersama keluarga atau kolega Anda di villa Coolibah ini, adalah ketentraman dan kesunyian yang hangat. Kami menawarkan pelayanan dan fasilitas untuk memanjakan para wisatawan.
Villa ini menyediakan akses ke sejumlah pelayanan, salah satunya adalah satpam dan resepsionis 24 jam.

Akomodasi villa telah dipilih secara cermat demi kenyamanan maksimal dengan adanya perapian dan kayu bakar di masing-masing villa, fasilitas air hangat, dan TV Kabel. Disamping itu, villa ini memiliki berbagai pilihan fasilita relaksasi seperti taman bermain anak, kolam renang, kolam air hangat / *jacuzzi*, lapangan tenis, dan aula untuk pertemuan atau *event gathering* yang menjamin Anda dapat melakukan berbagai hal selama berlibur di villa. Untuk reservasi villa, Anda dapat melakukannya melalui aplikasi Traveloka atau menghubungi

Villa
Coolibah
Unpararelled Sanctuary

Property Rental

Mandiri Mansion, Kertajaya

PT. USAHA GEDUNG MANDIRI

Mandiri Mansion, yang berlokasi di Jalan Kertajaya Indah ini memiliki akses mudah ke tempat-tempat penting di pusat kota Surabaya. Dengan fasilitas kamar yang lengkap dan nyaman, kami bangun hotel ini untuk me nawarkan layanan akomodasi bagi Anda yang sedang berkegiatan bisnis atau liburan di kota ini.

LOKASI TERDEKAT

- Bank Mandiri KCP Surabaya Kertajaya Raya
- Institut Teknologi Sepuluh Nopember
- Kantor Walikota Surabaya
- Tunjungan Plaza

FASILITAS KAMAR

Double & Twin Bed, 100 % *Cotton Bed Cover* LCD TV dengan TV Kabel & WIFI, AC, *Security Key Lock System*, fasilitas perlengkapan kamar mandi (*Bathroom Amenities*), *Hot-Cold Shower*, Meja tulis & kabel listrik universal, Lemari baju, *Coffee Maker*, dan Air mineral.

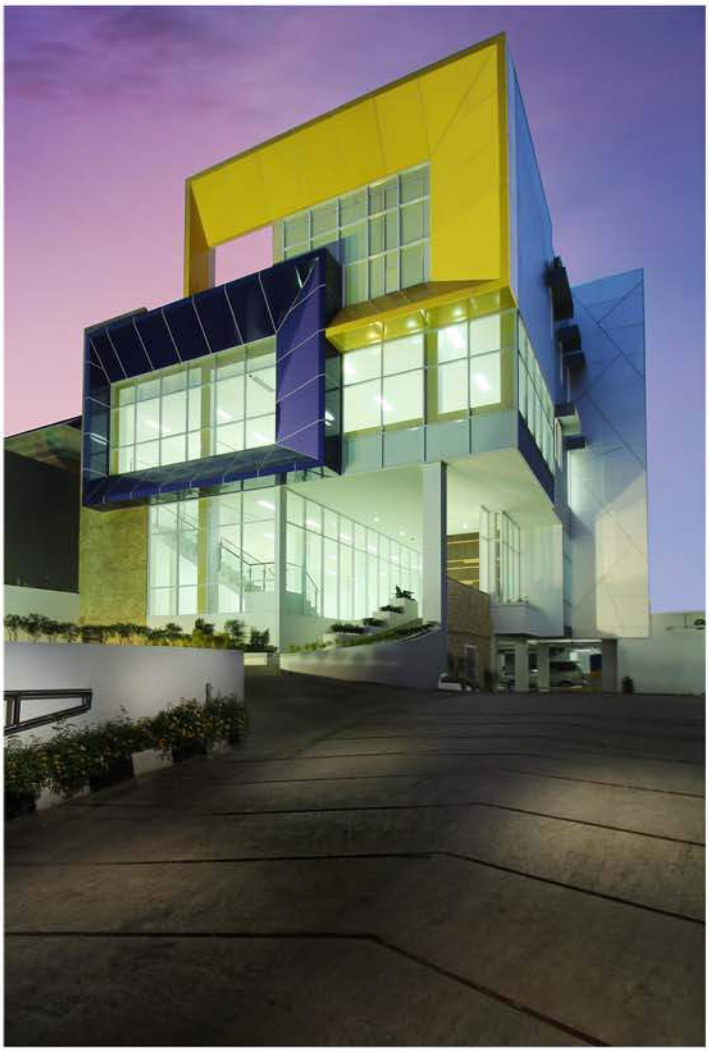

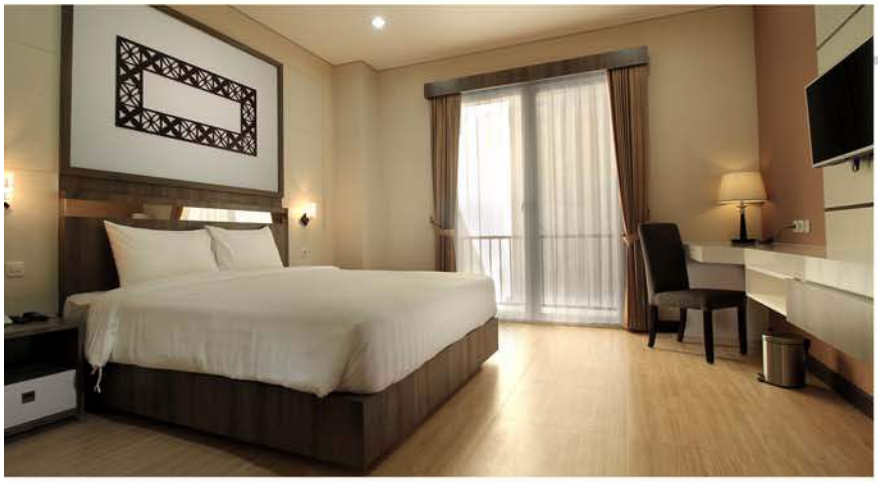

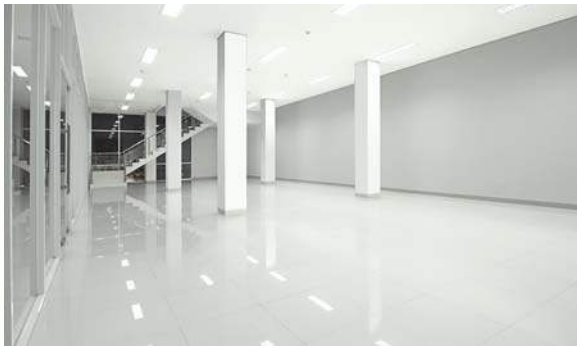

IT Business Solution

PT. USAHA GEDUNG MANDIRI

IT Business Solution

Adalah salah satu lini bisnis baru di UG Mandiri. ITBS sebenarnya merupakan pengembangan bisnis yang sebelumnya juga menjalankan layanan dan penjualan infrastruktur IT bagi stake holder utama UG Mandiri, yaitu Bank Mandiri.

Sejalan dengan dinamika teknologi dan pelayanan dunia digital, tahun 2020 UG Mandiri melakukan terobosan yang beradaptasi dengan pelayanan dunia IT infrastruktur dan digital solution yaitu dengan membangun bisnis dan organisasi sendiri yang fokus dan memberikan solusi atas kebutuhan customer. Layanan yang dikembangkan oleh divisi ITBS terdiri atas dua bisnis besar, yaitu : Infrastruktur Solution dan Digital Solution.

Infrastructure Solution

Layanan infrastruktur Solution adalah layanan bisnis UG Mandiri yang memberikan solusi atas kebutuhan infrastruktur dari industri, perusahaan atau komunitas yang memerlukan. Jaringan bisnis yang luas dan pengalaman yang cukup panjang membuat UG Mandiri mampu bersaing dengan memberikan dengan memberikan harga yang terjangkau dan bersaing sebagai penyedia produk – produk IT dan digital yang berkualitas.

Digital Solution

Layanan Digital Solution adalah layanan yang berfokus pada project - project IT, IT System Development dan digitalisasi kegiatan operasional. Dalam Digital Solution inisiatif – inisiatif otomasi, pembuatan aplikasi, digital-isasi proses dan solusi integrasi menjadi hal – hal penting yang dilakukan untuk meningkatkan value of the firm. UG Mandiri hadir untuk memastikan hal – hal tersebut dapat direalisasikan dengan menyediakan kecepatan service, harga yang terjangkau dan layanan after service yang optimal.

IT Business Solution Merupakan jenis layanan jaringan komunikasi data nirkabel / *wireless connection* yang meliputi

- Sistem Integrator
- Manage Services
- EDC Rental
- ATM Pheripheral Provider & Maintenance

SISTEM INTEGRATOR

Layanan jasa implementasi/deployment sistem IT seperti Hardware, Software, Jaringan LAN dll

MANAGE SERVICES

Layanan jasa penyediaan perangkat IT secara menyeluruh mulai dari penyediaan perangkat, implementasi/devlopment, monitoring hingga kepada maintenance dengan dukungan tenaga Engineer on site dilokasi Customer ataupun field engineer yang tersebar di seluruh service point.

Beberapa kategori Layanan Manage & Technical Service :

- Manage Service Jaringan Komunikasi M2M untuk ATM, Remote Server (settlement), Kios-K, Mobile Unit Banking, SPBU dll
- Manage Service Perbaikan Perangkat IT seperti perbaikan Komputer Desktop, Notebook, Server, Router, Switch, Printer Deskjet, Printer Laserjet, Printer Dot Matrix/Passbook, PIN Pad, UPS Server, mobile devices dll
- Manage Service Sistem IT Banking untuk Kantor Cabang dan Kantor Pusat meliputi engineer on site untuk Help Desk, on site kantor cabang/pusat, first troubleshoting, konfigurasi sistem banking, konfigurasi aplikasi pendukung, konfigurasi mail server, konfigurasi user access level, dll.

EDC RENTAL

Layanan jasa penyediaan perangkat EDC meliputi Pengadaan perangkat, manage service operasional / layanan hingga perbaikan perangkat EDC.

ATM PHERIPHERAL

Layanan jasa pengadaan & maintenance pheripheral ATM meliputi sbb:

- Pengadaan dan Perbaikan Cassette ATM dan CRM
- Pengadaan dan Perbaikan CCTV ATM
- Pengadaan dan Perbaikan UPS ATM
- Pengadaan dan Development ATM Feature seperti Anti Deep Skimming, Anti Vandal Shutter, Advance Lock dll

Cash Management

PT. USAHA GEDUNG MANDIRI

CASH MANAGEMENT & OTHER SERVICES

PT. Usaha Gedung Mandiri memulai bisnis di bidang Cash Management ATM pada tahun 2011 yaitu bisnis di bidang jasa *Cash Replenishment* dan *First Level Maintenance* ATM.

Seiring dengan berjalannya waktu, bisnis di bidang Cash Management terus berkembang, sehingga pada saat ini kami telah mengelola lebih dari 7.343 mesin ATM dan didukung oleh 45 kantor cabang yang tersebar di seluruh Indonesia.

Pada tahun 2015 kami telah melakukan ekspansi usaha yang masih terkait dengan pengelolaan ATM, yaitu di bidang *Second Level Maintenance* ATM khusus untuk ATM merek Diebold.

Pada saat ini kami pun telah mengelola sebanyak 11.819 Mandiri ATM merek Diebold, CR, dan Wincor dengan didukung oleh layanan call center 24 jam dan 112 *service point* yang tersebar di seluruh Indonesia.

CASH REPLENISHMENT

Merupakan jenis layanan yang meliputi pengisian uang di mesin ATM, *monitoring cash remain, forecasting cash replenishment* dan *cash processing* (penyortiran uang).

Layanan *Cash Replenishment* kami didukung dengan tenaga profesional yang secara berkala mengikuti pelatihan, baik yang diadakan oleh internal maupun yang diadakan oleh pihak ketiga, seperti yang diadakan oleh BI.

Layanan *Cash Replenishment* juga ditunjang oleh peralatan mesin sortir dan mesin hitung uang yang sesuai dengan standar BI, serta sistem & prosedur yang tepat sehingga memberikan jaminan untuk pencapaian SLA *Up Time* yang ditentukan oleh Bank pemberi jasa.

Pada tahun 2012, kami mendapatkan *Best Third Party Cash Forecasting* ATM dari Bank Mandiri.

FIRST LEVEL MAINTENACE

Merupakan jenis layanan pengelolaan ATM yang meliputi *monitoring problem* ATM, perawatan serta perbaikan mesin ATM tingkat pertama.

Untuk menjawab tuntutan SLA *Up Time* 100%, secara berkesinambungan tenaga-tenaga FLM kami mengikuti *training maintenance* ATM, baik yang diselenggarakan oleh internal maupun yang diselenggarakan oleh Bank Mandiri atau oleh vendor mesin ATM, sehingga kami memiliki tenaga-tenaga FLM yang handal dan profesional.

SECOND LEVEL MAINTENANCE

Merupakan jenis layanan untuk penanganan perbaikan mesin ATM tingkat lanjut (*second level*) yang didukung dengan layanan call center 24 jam dan *engineer* yang sudah berpengalaman, sehingga kami dapat memberikan layanan yang prima untuk mendukung pencapaian SLA *Up Time* 100%.

SLM ATM
(Second Level Maintenance ATM)

Merupakan jenis layanan pengelolaan mesin ATM yang meliputi perawatan dan perbaikan ATM tingkat lanjut (*Second Level*), penyediaan dan penggantian *sparepart* mesin ATM, selain itu perubahan dan penambahan fitur ATM serta layanan perawatan dan perbaikan *cassete* ATM.

Mulai beroperasi awal tahun 2014, dalam menjalankan operasionalnya SLM PT. UG Mandiri didukung oleh *engineer* yang berpengalaman dan layanan *call center* 24 jam, selain itu PT. UG Mandiri didukung oleh *principle* ATM untuk jaminan ketersediaan *Original Sparepart* maupun pengembangan atau *upgrade Software* ATM.

Dengan dukungan tersebut, SLM PT. UG Mandiri dapat memberikan layanan prima dalam upaya pencapaian SLA *Up Time* sesuai dengan SLA yang diinginkan oleh *Customer*.

CASH IN TRANSIT (CIT) SERVICES

Cash In Transit Merupakan jenis jasa / layanan penjemputan, pemrosesan, dan pengantaran Uang Tunai / Cash yang dilakukan oleh PT. UG Mandiri kepada pelanggan dan atau nasabah pelanggan dengan menggunakan kendaraan dan personil keamanan yang sesuai standar pengamanan Cash In Transit.

Berikut jenis layanan CIT PT. Usaha Gedung Mandiri :

1. PICK UP/DELIVERY
Layanan Jasa, pengantaran dan pengambilan uang tunai Klien yang dilakukan Dalam Kota dengan pembagian jarak tempuh menjadi 3 Ring (dengan jenjang jarak tempuh 30 Km, 60 Km, 90 Km) dengan sarana transportasi Mobil.

2. CARGO BANKNOTES
Layanan Jasa, Kegiatan pengantaran dan pengambilan uang tunai Klien yang dilakukan Antar Kota dengan sarana transportasi Darat, Udara dan Laut.

3. CASH PROCESSING
Layanan Jasa, pemrosesan sortasi ULE (Uang Layak Edar) dan UTLE (Uang Tidak Layar Edar), Jenis Pecahan, Tahun Emisi, Uang Diragukan dan Pengemasan.

4. CASH WAREHOUSING
Layanan Jasa, Menyediakan layanan Khasanah untuk dipergunakan menyimpan uang Klien.

HEAD OFFICE

GEDUNG WISMA MANDIRI II LANTAI 12
Jl. MH Thamrin No. 5, Jakarta Pusat
Telp. 021 - 2300800 | Fax. 021 - 2302752

BUILDING MANAGEMENT

Gedung Wisma Mandiri I & II Jakarta Pusat
Gedung Bank Mandiri Sentra Rempoa
Gedung Bank Mandiri Area Bintaro
Gedung Bank Mandiri Solo
Gedung Bank Mandiri Medan
Gedung Bank Mandiri Balikpapan
Pengelolaan Rumah Dinas Bank Mandiri

Sebaran Kantor

PT. USAHA GEDUNG MANDIRI

CASH MANAGEMENT

BANDA ACEH	PANGKAL PINANG	KARAWANG	SOLO	MANADO
MEDAN	SERANG	CIREBON	JEMBER	BANJARMASIN
PEKANBARU	JAKARTA	SUKABUMI	GRESIK	SAMARINDA
BATAM	BOGOR	BANDUNG	SURABAYA	BALIKPAPAN
PADANG	DEPOK	TASIKMALAYA	SIDOARJO	JAYAPURA
JAMBI	TANGERANG	SEMARANG	MALANG	MATARAM
BENGKULU	BEKASI	DI YOGYAKARTA	PROBOLINGGO	MAKASSAR
PALEMBANG	BINTARO	GORONTALO	DENPASAR	KENDARI
LAMPUNG	TEGAL	MAGELANG	KUDUS	MUARA BUNGO
BUKITTINGI				

Kontak Kami

PT. USAHA GEDUNG MANDIRI

HEAD OFFICE

GEDUNG WISMA MANDIRI II LANTAI 12
Jl. MH Thamrin No. 5, Jakarta Pusat
Telp. 021 - 2300800 | Fax. 021 - 2302752
E-Mail. info@ugmandiri.com
info@ptugmandiri.com
secretary.dir@ugmandiri.com
website. www.ptugmandiri.com

BUILDING MANAGEMENT OFFICES

GEDUNG WISMA MANDIRI I & II
Jl. MH Thamrin No. 5, Jakarta Pusat
Telp. 021 - 2300800 Fax. 021 - 2302752

GEDUNG BANK MANDIRI SENTRA REMPOA
JL. Ir. Juanda, Ciputat
Rempoa, Tangerang Selatan

GEDUNG BANK MANDIRI AREA BINTARO
Bintaro Sektor VII
Jl. Jendral Sudirman No. 47
Tangerang Selatan, Banten

GEDUNG BANK MANDIRI SOLO
Jl. Slamet Riyadi No. 16
Kota Surakarta
Solo, Jawa Tengah

GEDUNG BANK MANDIRI MEDAN
Jl. Imam Bonjol No. 7
Medan, Sumatera Selatan

GEDUNG BANK SYARIAH MANDIRI KANWIL MAKASSAR
Jl. DR. Sam Ratulangi No. 79
Makassar

GEDUNG BANK MANDIRI BALIKPAPAN
Jl. Jendral Sudirman No. 71
Balikpapan, Kalimantan Timur

PENGELOLAAN RUMAH DINAS BANK MANDIRI
Jl. Mampang Prapatan
Komplek Griya Mampang Blok D-9
Jakarta Selatan

GEDUNG BANK MANDIRI SUMARECON BEKASI
Jl. Boulevard Achmad Yani
Kawasan Sumarecon Bekasi

CASH MANAGEMENT OFFICES

REGIONAL JAKARTA
PT. Usaha Gedung Mandiri
CMOS Regional Jakarta
Gedung Wisma Mandiri II Lt. Basement 2
Jakarta Pusat 10340
pic. Ibu Marsya (0818-1890-8990)

REGIONAL BOGOR
PT. Usaha Gedung Mandiri
CMOS Regional Bogor
Jl. Riau No.75
Telp. (0251) 8347134
pic. Bpk. Insan Kamil

REGIONAL BINTARO
PT. Usaha Gedung Mandiri
CMOS Regional Bintaro
Jl. Jombang Raya Rt 004/002 no. 7a
Pondok Pucung Pondok Aren
Tangerang Selatan
pic. Bpk. Erwin (021) 27622839

REGIONAL SURABAYA
PT. Usaha Gedung Mandiri
CMOS Regional Surabaya
Jl. Argopuro no. 69
Surabaya 60251
pic. Ibu. Anis (0856-5522-3844)

REGIONAL BANDUNG
PT. Usaha Gedung Mandiri
CMOS Regional Bandung
Gedung Bank Mandiri Area
Bandung Braga
Jl. Braga No. 133
Bandung 40111
pic. Ibu. Verlin (0899-7999-912)

REGIONAL MEDAN
PT. Usaha Gedung Mandiri
CMOS Regional Medan
Gedung Bank Mandiri
Lantai Basement
Jl. Imam Bonjol No. 7
Medan 20112
pic. Ibu Tyio (0812-6938-3436)

REGIONAL SEMARANG
PT. Usaha Gedung Mandiri
CMOS Regional Semarang
Jl. Sriwijaya No. 98
Rt. 05/Rw. 02
Kel. Pleburan – Kec. Semarang Selatan
Semarang
pic. Ibu. Purningsih (0897-7667-814)

REGIONAL DENPASAR
PT. Usaha Gedung Mandiri
CMOS Regional Denpasar
Jl. Pulau Bungin gang no. 11
kel. pedungan, kec. denpasar selatan
Denpasar
pic. Ibu. Dewi Astarani (0822-4703-5229)

REGIONAL BATAM
PT. Usaha Gedung Mandiri
CMOS Regional Batam
Gedung Bank Mandiri
Jl. Imam Bonjol No. 90
Batam
pic. Ibu Ewid (0819-9145-2435)

REGIONAL MAKASSAR
PT. Usaha Gedung Mandiri
CMOS Regional Makassar
Jl. Tupai No.16
Makassar 90123
pic. Bpk. Zainuddin (0411) 891363

REGIONAL BALIKPAPAN
PT. Usaha Gedung Mandiri
CMOS Regional Balikpapan
Jl. Alamanda Raya Blok I/5 No. 12
pic. Ibu Ummi (0542) 851 5856

REGIONAL SOLO
PT. Usaha Gedung Mandiri
CMOS Regional Solo
Jalan Sutowijoyo 2 No.61,
Penumping, Laweyan,
Surakarta (0271-729559) .
pic. Bpk. Ibu Lia

REGIONAL PANGKALPINANG
PT. Usaha Gedung Mandiri
CMOS Regional Pangkalpinang
Jl. Dewi sartika No.109 Rt. 01/01
Kelurahan Keramat Kecamatan Rangkui
Pangkalpinang 33134
pic. Ibu Novi Vilana
Telp. (0717)- 9107789 & (0717) 9105359

REGIONAL KENDARI
PT. Usaha Gedung Mandiri
CMOS Regional Kendari
Jl.Abd.Silondae Kendari No. 137
Kendari 93111
pic. Ibu Erma Tlp. (0853-9703-0505)

REGIONAL GRESIK
PT. Usaha Gedung Mandiri
CMOS Regional Gresik
Perumahan Gresik Kota Baru
Jl Bangka No 71 Kel. Randuagung
Kec Kebomas Kab Gresik
Jawa timur, kodepos 61121
pic. Ibu Navi Tlp. (031) 39921112

REGIONAL SAMARINDA
PT. Usaha Gedung Mandiri
CMOS Regional Samarinda
Jl. P. Suryanata Graha Indah
No. 99 RT. 57, Kelurahan Air Putih,
Kecamatan Samarinda Ulu.
Kab/Kota Samarinda.
pic. Ibu Yeni Rosita: 0541-2921989

REGIONAL BEKASI
PT. Usaha Gedung Mandiri
CMOS Regional Bekasi
Jl. Matahari No.456, Mas Naga, Taman
Galaxy Kel. Jakasetia
Bekasi Selatan 17147
pic. Ibu Shintia Tlp. (0896-3518-2786)

REGIONAL MALANG
PT. Usaha Gedung Mandiri
CMOS Regional Malang
Jl. Ananas No 25
Malang 65115
pic. Ibu Ovi Tlp. (0838-4875-5326)

REGIONAL SERANG
PT. Usaha Gedung Mandiri
CMOS Regional Serang
Jl. Dewi sartika Blok R.1
Ciceri Indah-Serang
pic. Bpk. Ardi Telp. (0254)791321

REGIONAL DEPOK
PT. Usaha Gedung Mandiri
CMOS Regional Depok
Jl.Boulevard Blok A4 No.1
Alamanda Timur
pic. Ibu Tiwi Telp. (021) 7714 260

REGIONAL GORONTALO
PT. Usaha Gedung Mandiri
CMOS Regional Gorontalo
Gedung Bank Mandiri
Jln. H. Nani Wartabone No. 28
pic. Ibu Jein Telp (0435)8524897

REGIONAL JAMBI
PT. Usaha Gedung Mandiri
CMOS Regional Jambi
Gedung Arsip Bank Mandiri
Jl. K.H. Wahid Hasyim No. 8 - 12s
Jambi
pic. Bpk. Abdul Manan (0741) 3064958

REGIONAL PALEMBANG
PT. Usaha Gedung Mandiri
CMOS Regional Palembang
Jl. Kapt A, Rivai No 39 palembang
Palembang . 30135
Telp & Fax : (0711) 321303
pic. Ibu Endah (0896-9450-4263)

REGIONAL BANDA ACEH
PT. Usaha Gedung Mandiri
CMOS Regional Banda Aceh
Jl. Kr. Arakundo No. 7
Gampong Geuceu Komplek
Banda Aceh
pic. Bpk. Yuslin Heri (0811-684-194)

CASH MANAGEMENT OFFICES

REGIONAL PEKAN BARU
PT. Usaha Gedung Mandiri
CMOS Regional Pekanbaru
Jl. Sukajaya No. 14, Rt. 004/Rw. 008
Kel. Labuhbaru Barat
Kec. Payung Sekaki, Pekanbaru
pic. Bpk. Slamet Mulyo
(0812-6164-8685)

REGIONAL BENGKULU
PT. Usaha Gedung Mandiri
CMOS Regional Bengkulu
Jl. Batanghari No. 39 C
Kel. Nusa Indah – Kec. Ratu Agung
Bengkulu
pic. Bpk. Bastari (0813-6754-8750)\

REGIONAL SUKABUMI
PT. Usaha Gedung Mandiri
CMOS Regional Sukabumi
Jl. Subang Jaya No. 75
Rt. 002/Rw.005
Kel. Subang – Kec. Cikole
Kota Sukabumi
pic. Ibu. Lena (0821-1247-3509)

REGIONAL CIREBON
PT. Usaha Gedung Mandiri
CMOS Regional Cirebon
Jl. Pancuran No. 58
Rt. 001/Rw. 008
Kel. Sukapura – Kec. Kejaksan
Kota Cirebon
pic. Bpk. Agus Suwarna
(0878-2513-9895)

REGIONAL TASIKMALAYA
PT. Usaha Gedung Mandiri
CMOS Regional Tasikmalaya
Jl. Panyingkiran No. 26
Rt. 03/Rw. 04
Kel. Tawangsari – Kec. Tawang
Kota Tasikmalaya
pic. Bpk. Chepy 0813-2128-7179

REGIONAL PROBOLINGGO
PT. Usaha Gedung Mandiri
CMOS Regional Probolinggo
Jl. Diponegoro No. 14
Probolinggo 67285
pic. IbuSyifa (0853-3097-3399)

REGIONAL SIDOARJO
PT. Usaha Gedung Mandiri
CMOS Regional Sidoarjo
Perumahan Pondok Mutiara
Blok A – 12
Jl. Pahlawan Sidoarjo 61251
pic. Ibu Jeng Arti Sinarmata
(031) 8960124

REGIONAL BANJARMASIN
PT. Usaha Gedung Mandiri
CMOS Regional Banjarmasin
Komplek Dharma Praja KM. 5,5
Jl. Dharma Budi No. 59
Rt. 020/Rw. 002
Kel. Pemurus Luar – Kec. Banjarmasin
Timur
Banjarmasin 70249
pic. Bpk. Suranto (0812-3132-3361)

REGIONAL MANADO
PT. Usaha Gedung Mandiri
CMOS Regional Manado
Jl. Hasanudin 18 No. 51
Kel. Bitungkarangria – Kec. Tuminting
Manado
pic. Bpk. James Rompas
(0821-9105-9215)

REGIONAL MATARAM
PT. Usaha Gedung Mandiri
CMOS Regional Mataram
Jl. Sapta Pesona No. 17
Kel. Pagutan – Kec. Mataram
Kota Mataram
pic. Bpk. Taryono (0813-5468-7464)

REGIONAL JAYAPURA
PT. Usaha Gedung Mandiri
CMOS Regional Jayapura
Jl. Pasifik Indah 3 No. 36
Pasir 2 Jayapura
pic. Bpk. Suwadi (0812-4807-815)

REGIONAL JEMBER
PT. Usaha Gedung Mandiri
CMOS Regional Jember
Jl. Letjend. Suprapto XIV/ 01 /37
Kebonsari, Sumber sari
Jember 68122
pic. Bpk. Suhartono (0331) 5442264

REGIONAL JEMBER
PT. Usaha Gedung Mandiri
CMOS Regional Jember
Jl. Letjend. Suprapto XIV/ 01 /37
Kebonsari, Sumber sari
Jember 68122
pic. Bpk. Suhartono (0331) 5442264

REGIONAL YOGYAKARTA
PT. Usaha Gedung Mandiri
CMOS Regional Yogyakarta
Jl. Rajawali no.7
Gedongan baru, Pelemwulung,
Banguntapan, Bantul
Tlp. (0274) 435156

REGIONAL PADANG
PT. Usaha Gedung Mandiri
CMOS Regional Padang
Gedung Bank Mandiri
Jl. Bagindo Aziz Chan No.21
Kelurahan Kampung Jao
Kecamataan Padang Barat, Padang
pic. Bpk. Harmen Tlp. (0821-7187-7394)

REGIONAL KARAWANG
PT. Usaha Gedung Mandiri
CMOS Regional Karawang
Jl. Cempaka No. 22
Guro 2, Karawang
pic. Ibu Nurul (0813-2034-9581)

REGIONAL TANGERANG
PT. Usaha Gedung Mandiri
CMOS Regional Tangerang
Perumahan Palem Semi
Jl. Palem 8, No. 1=0
Palem Semi, Karawaci,
Tangerang
RT.01, RW. 019, Kode Pos 15810.
pic. Bpk. Suherman (0812-8409-652)

REGIONAL BANDAR LAMPUNG
PT Usaha Gedung Mandiri
CMOS Regional Bandar Lampung
Jl. Singosari No. 30 Enggal
Bandar Lampung, 35118
(0721) 5605546

REGIONAL TEGAL
PT. Usaha Gedung Mandiri
Regional Tegal
Komplek Taman Sejahtera,
Jl. Taman Sejahtera, Rt. 003/Rw. 03,
Kel. Kemandungan t- Kec. Tegal Barat,
Kota Tegal 52111.
(pic. Bpk. Adi Setyanto - 0811-402-958)

REGIONAL MAGELANG
PT. Usaha Gedung Mandiri
Regional Magelang
Jl. Sindoro No. 9, Rt. 002/Rw. 07
Kel. Cacaban - Kec. Magelang Tengah,
Kota Magelang
(pic. Bpk. Irul - 0821-3864-6055)

REGIONAL KUDUS
PT. Usaha Gedung Mandiri
Regional Kudus
Jl. Raden Ayu Mlati No. 38,
Rt. 003 Rw. 001
Kel./Desa Mlati Kidul, Kota Kudus
(pic. Bpk. Erwanto - 0812-2854-687)

REGIONAL MUARA BUNGO
PT. Usaha Gedung Mandiri
Regional Muara Bungo
JL. A Manap RT 06 RW 02
kelurahan Sungai Kerjan Kec Bungo Dani,
Kab. Bungo.
(pic. Bpk. M. Husni Anshori -
0853-6972-4220)

REGIONAL BUKITTINGGI
PT. Usaha Gedung Mandiri
Regional Bukittinggi
Jln. DR. Bahder Djohan No.3 Pasar Pagi
Kelurahan Puhun Tembok
Kota Bukittinggi 26124
(pic. Bpk. Dasrial - 0812-6618-8687)

WISMA MANDIRI II, LANTAI 12
Jl. MH. Thamrin No. 5, Jakarta Pusat 10340

PHONE
021 2300800
E-MAIL | WEBSITE
info@ugmandiri.com | info@ptugmandiri.com
www.ptugmandiri.com

Juni 2022