HODIE Pedidos

Módulo opcional

Controle de agendamento de notas

Versão 4.08

9

Runtec

ÍNDICE

HODIE Pedidos – Módulo opcional de controle de agendamento de notas - versão 4.09
06/10/2017
Documento versão 01

HODIE Pedidos – Configurando o módulo de Pedidos 2
1. Configuração do módulo de pedidos 2
   1.1 Parâmetros Gerais 2
2. Cadastro de status de pedidos 3
3. Cadastro de status da delivery 4
4. Cadastro de pedidos 5
   4.1 Principais dados 5
   4.2 Dados adicionais 6
   4.3 Itens 6
   4.4 Campos livres 7
   4.5 Delivery 9
   4.6 Incidentes 9
5. Monitor de pedidos 10
6. Sincronização com o HodieBooking 11

HODIE Pedidos – Configurando o módulo de Pedidos

Introdução

O acesso às telas do módulo de pedidos será em um novo menu "Pedidos", que só é exibido para os clientes que tenham este módulo contratado.

1. Configuração do módulo de pedidos

1.1 Parâmetros Gerais

Esse é o primeiro passo para configuração do "Hodie Pedidos", começamos as configurações acessando "Cadastros Auxiliares" > "Parâmetros gerais" >" Hodie Pedidos".

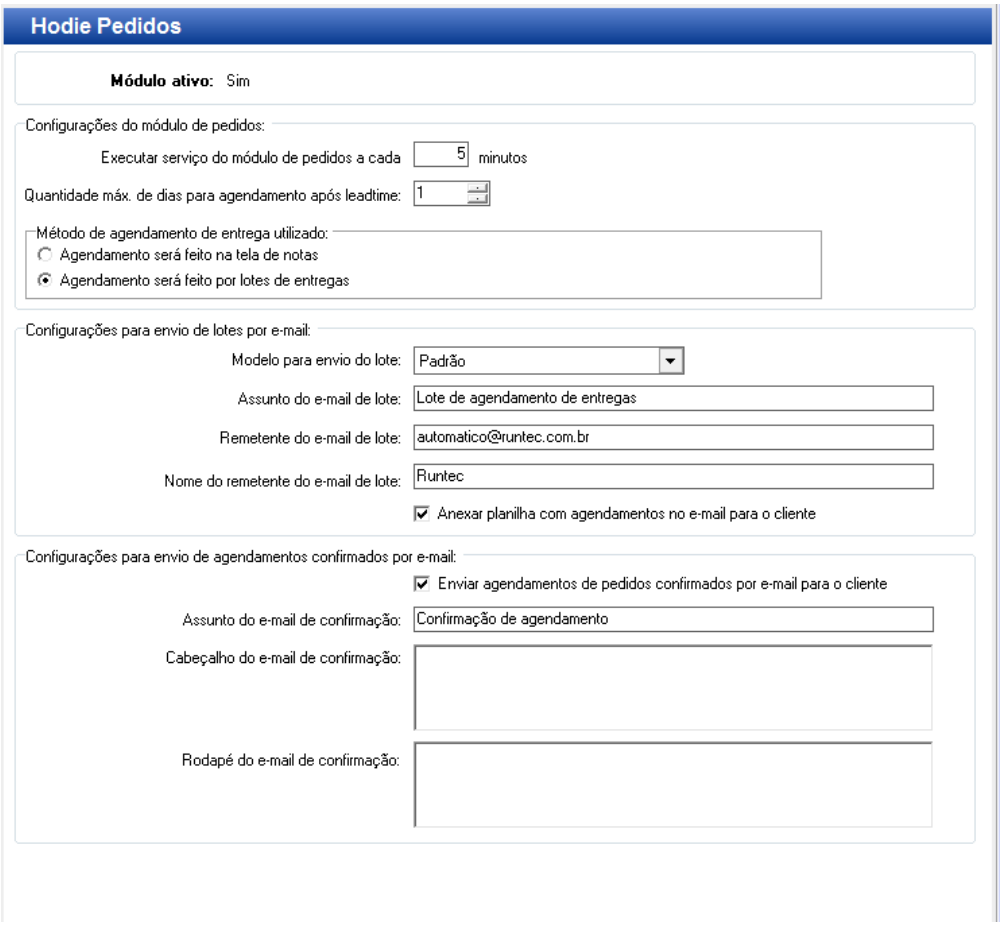

2. Cadastro de status de pedidos

Cadastrando o status do pedido pode-se ter o controle da situação em que se encontra determinado pedido antes, durante ou após a sua entrega.
Para acessar o Cadastro de status de pedidos vá ao menu "Pedidos" > "Cadastros de status do pedidos ".

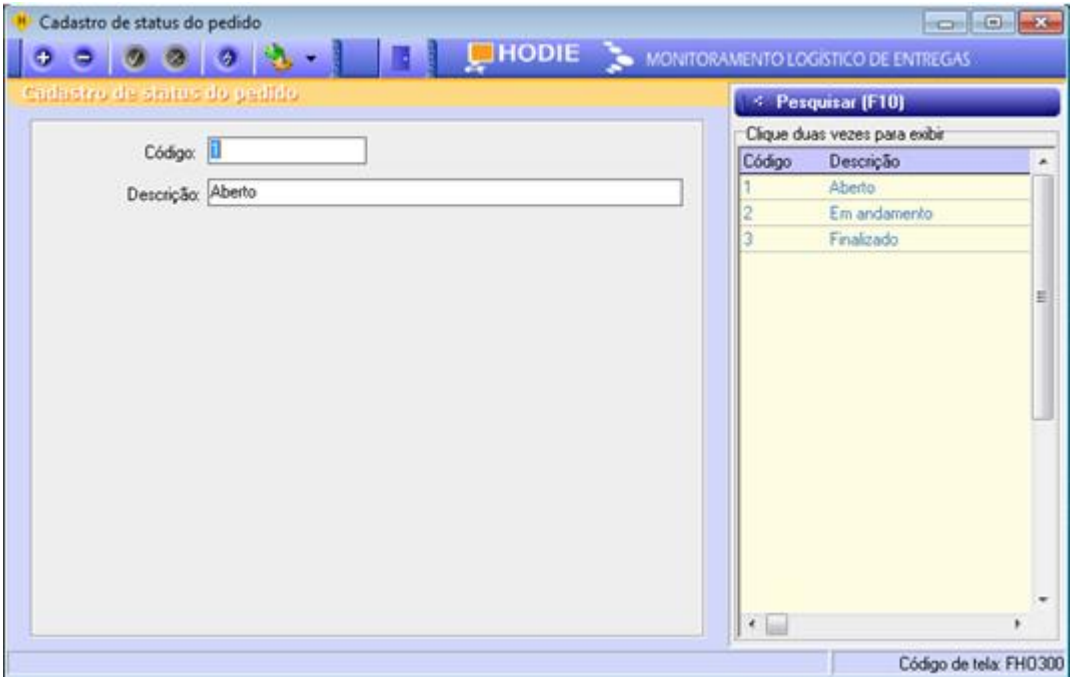

3. Cadastro de status da delivery

Pode-se cadastrar o status da delivery do pedido, com isso iremos saber como se encontra a situação da entrega. A delivery é cadastrada antes da nota fiscal do pedido, para cadastrar uma delivery entre em cadastro de pedidos.
Para cadastrar o status da delivery acesse o menu: "Pedidos" > "Cadastro de status da delivery".

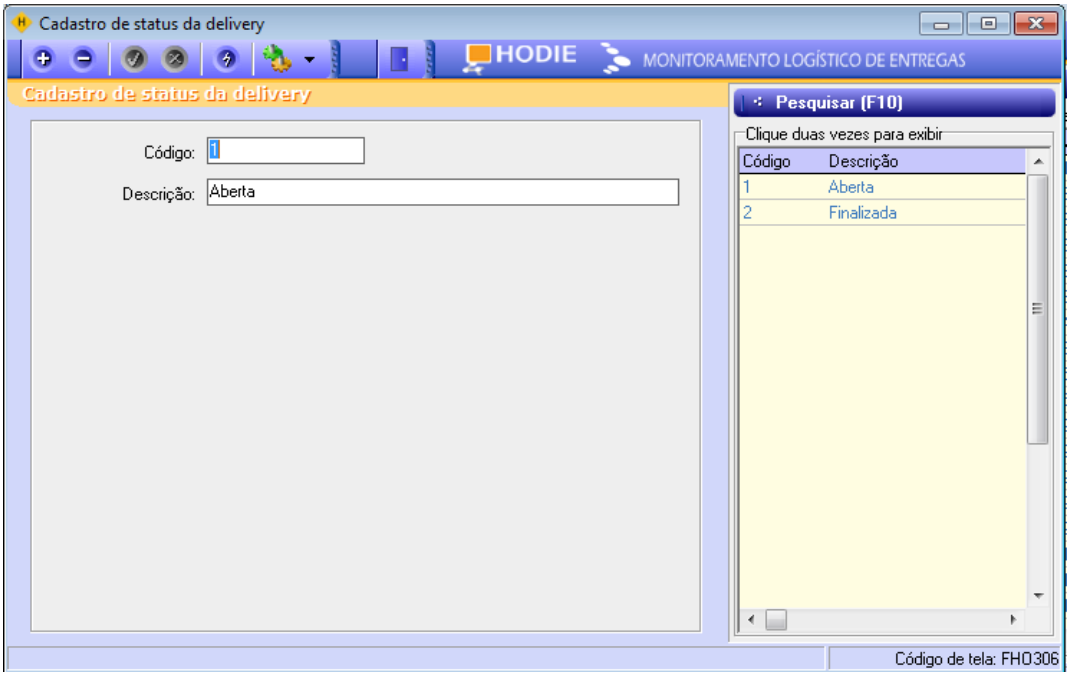

4. Cadastro de pedidos

Nesta aba é executado o cadastramento do pedido do cliente, aqui temos todas as informações referente ao número do pedido, unidade de embarque, cliente, agendamento para entrega do pedido, unidade de produção, vendedor, data de entrega desejada pelo cliente, previsão do faturamento, transportadora que irá fazer a entrega, o pedido que foi solicitado pelo cliente e pelo vendedor, data de emissão e de faturamento e o tipo de pedido que foi solicitado.
Os pedidos também podem ser importados através de arquivo texto, utilizando os layouts: "pedido", "pedidoitens", "delivery"," delitens".

4.1 Principais dados

Nesta aba estão os principais dados da solicitação do pedido.
Algumas dessas informações serão enviadas para o "Cadastro de agendamento de pedidos e notas fiscais em lote".

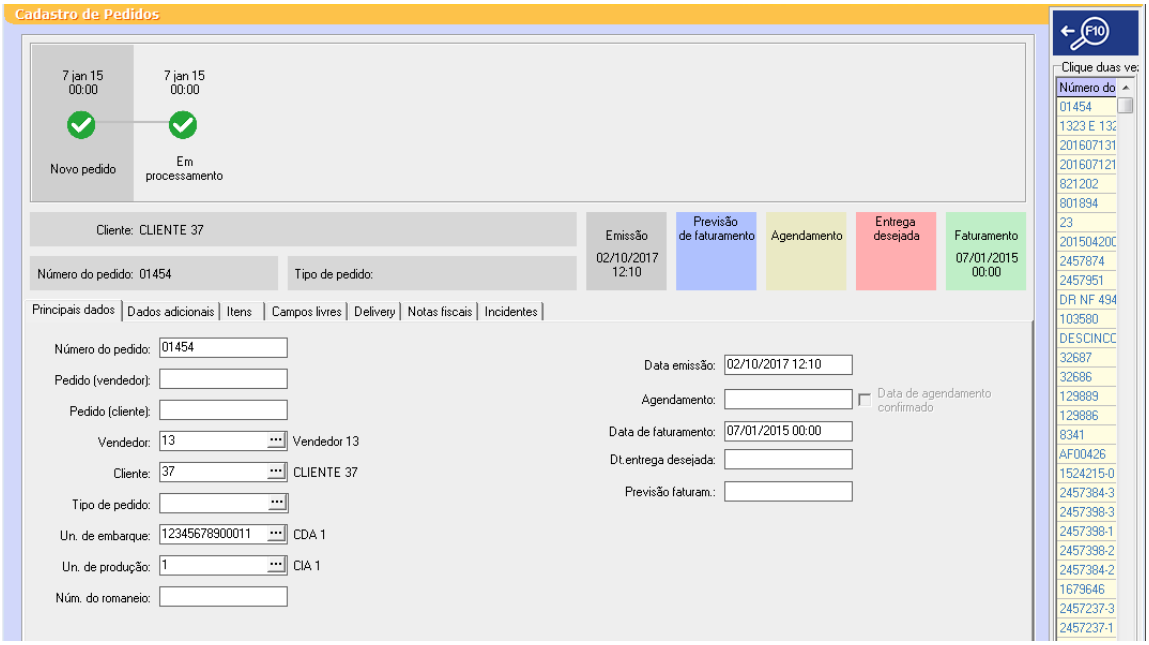

4.2 Dados adicionais

Nesta aba estão os dados adicionais que podem ser cadastrados na solicitação do pedido.
Aqui pode-se colocar a "Cubagem", o "Volume", o "Peso" e o "Valor total do pedido".

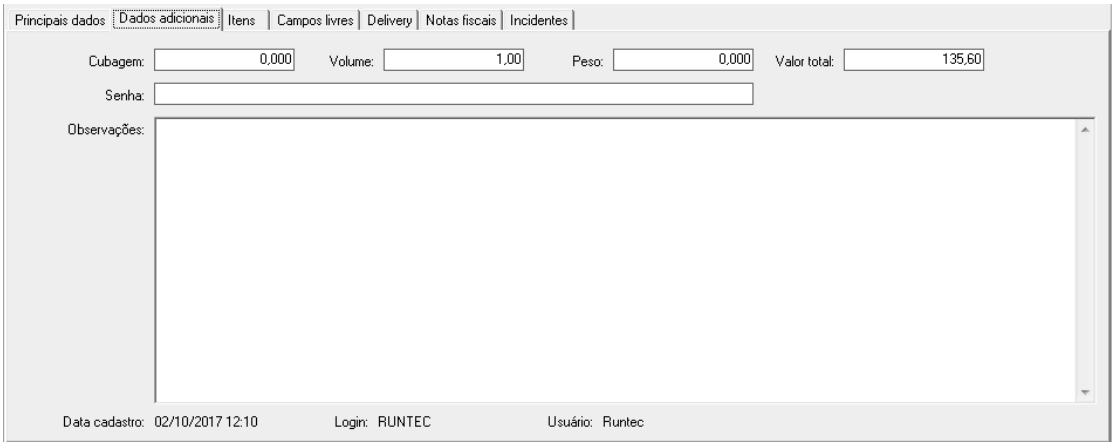

4.3 Itens

Pode-se incluir quantos itens desejar na solicitação de pedidos.
Basta clicar em "Itens" e aparecerá os itens cadastrados no sistema.

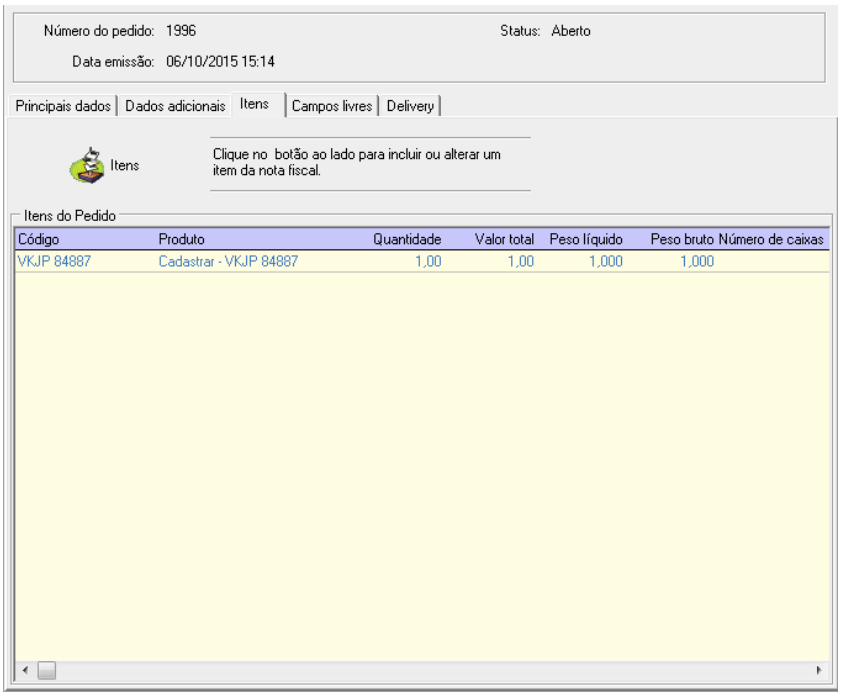

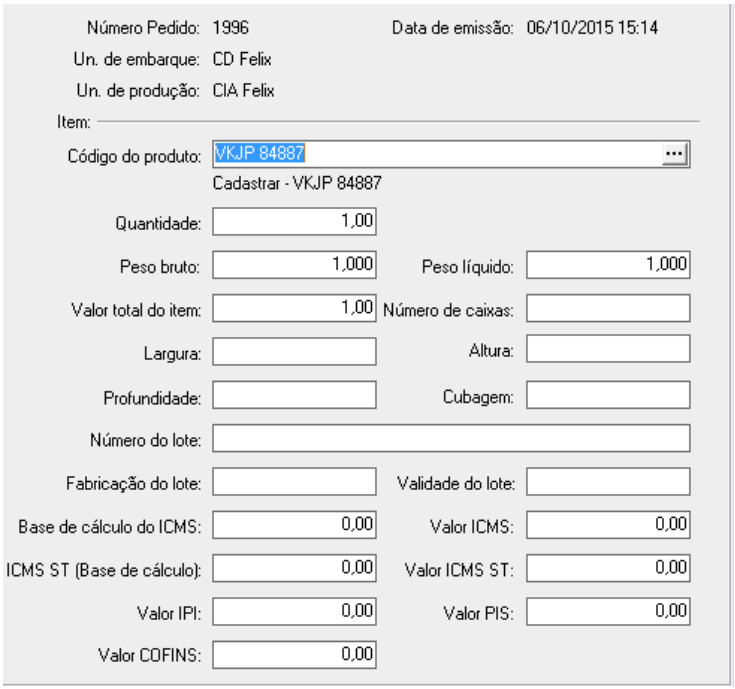

4.4 Campos livres

Pode-se cadastrar campos livres na solicitação de pedidos, basta ir em: "Cadastros auxiliares"> "Parâmetros Gerais" > "Campos Livres do pedido".

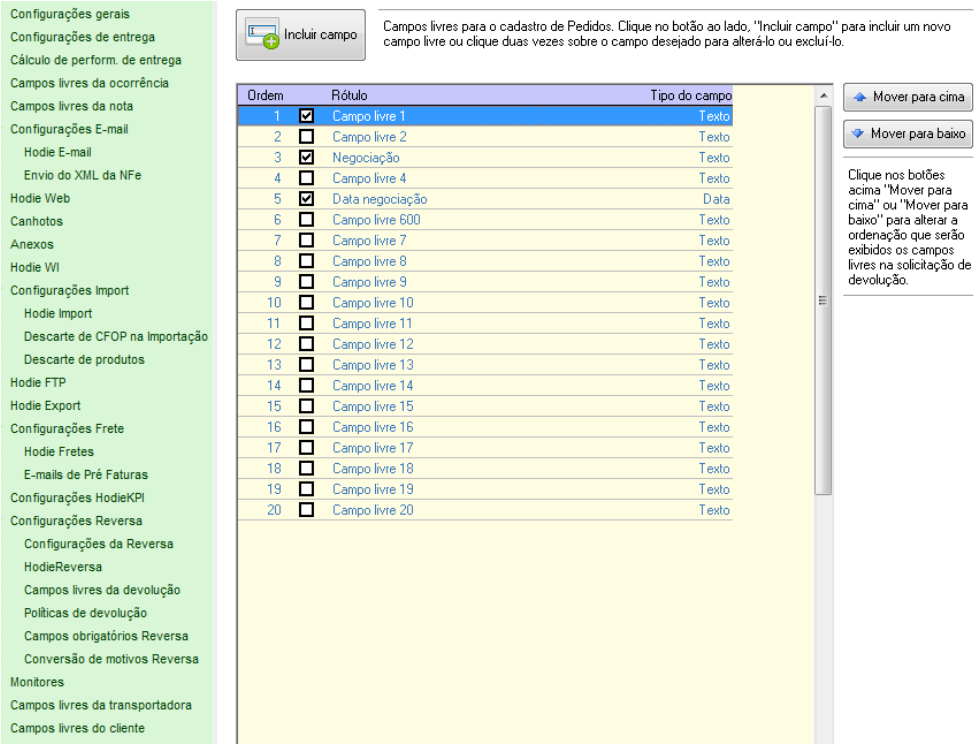

Com isso basta clicar em “Incluir Campo” e em seguida digitar o nome do campo escolher um tipo e ativar o campo livre.

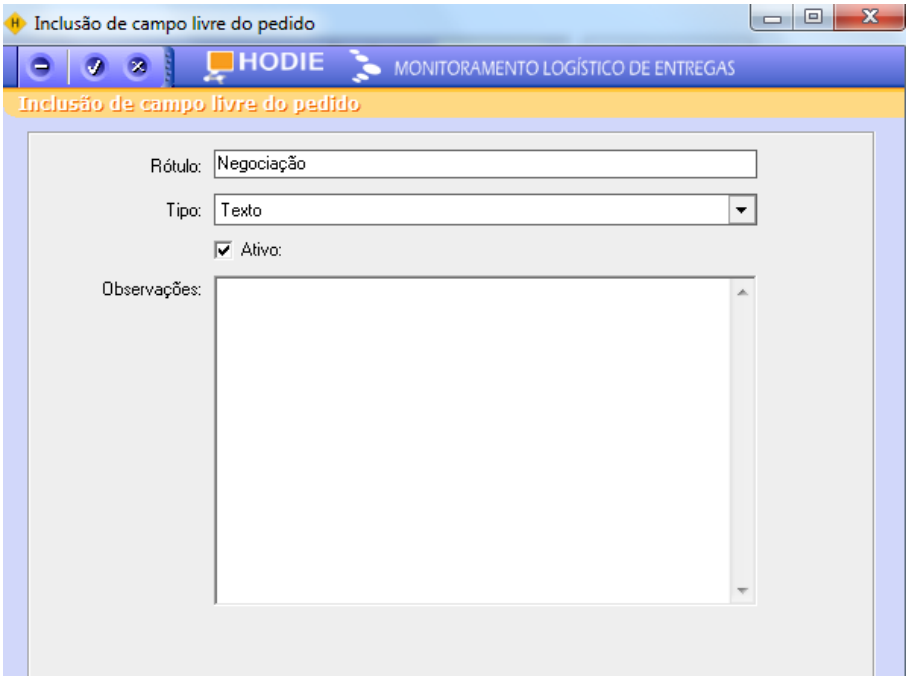

Em seguida irá aparecer os campos na opção “Campos livres” do sistema.

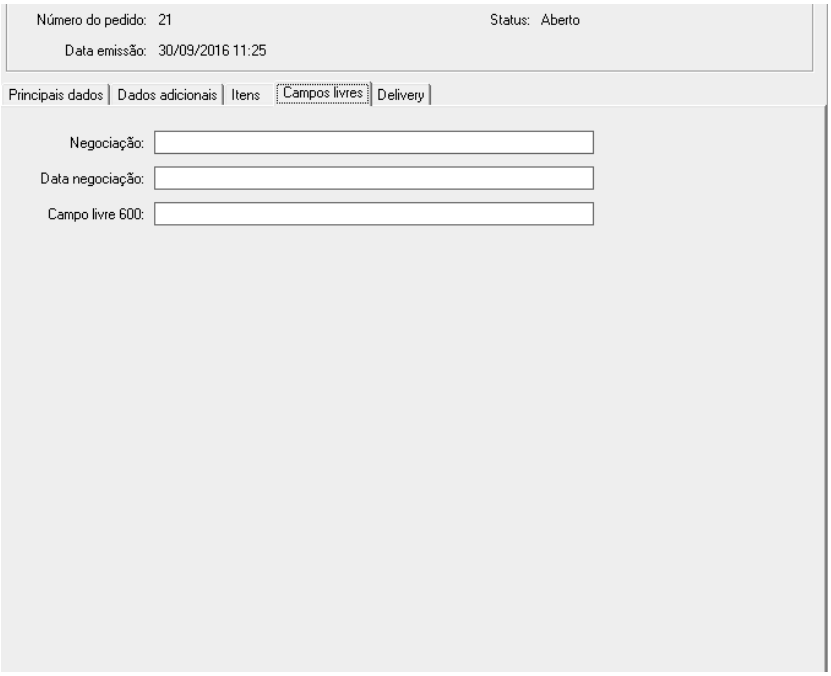

4.5 Delivery

A delivery é gerada no “Cadastro de agendamento de entrega e notas fiscais em lote”, uma delivery pode conter uma nota fiscal e uma nota fiscal pode conter diversas delivery.

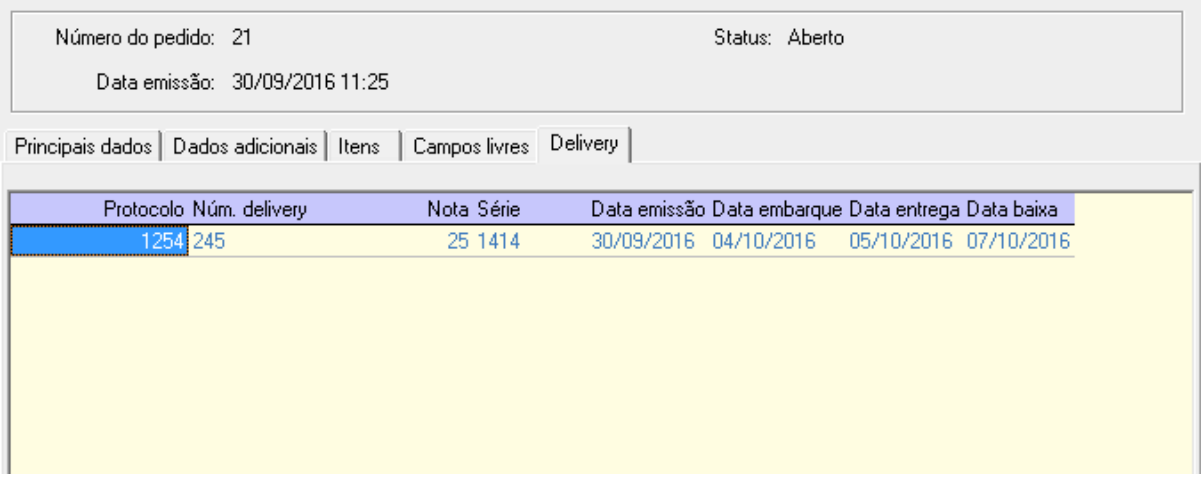

4.6 Incidentes

Nesta aba irá mostrar os incidentes que ocorreram no decorrer da solicitação.

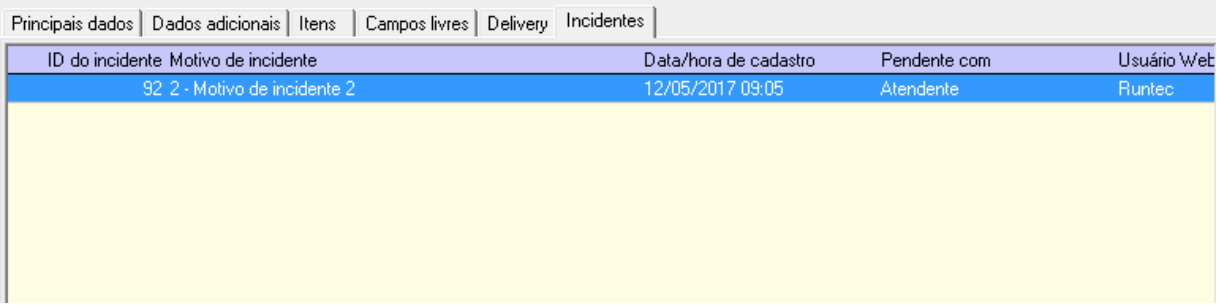

Ao clicar duas vezes nas informações irá abrir a tela de “Cadastro de incidentes”, deve ser selecionado um “Motivo do incidente” e uma “Solução do incidente” que podem ser cadastrados no menu “Cadastros auxiliares”.

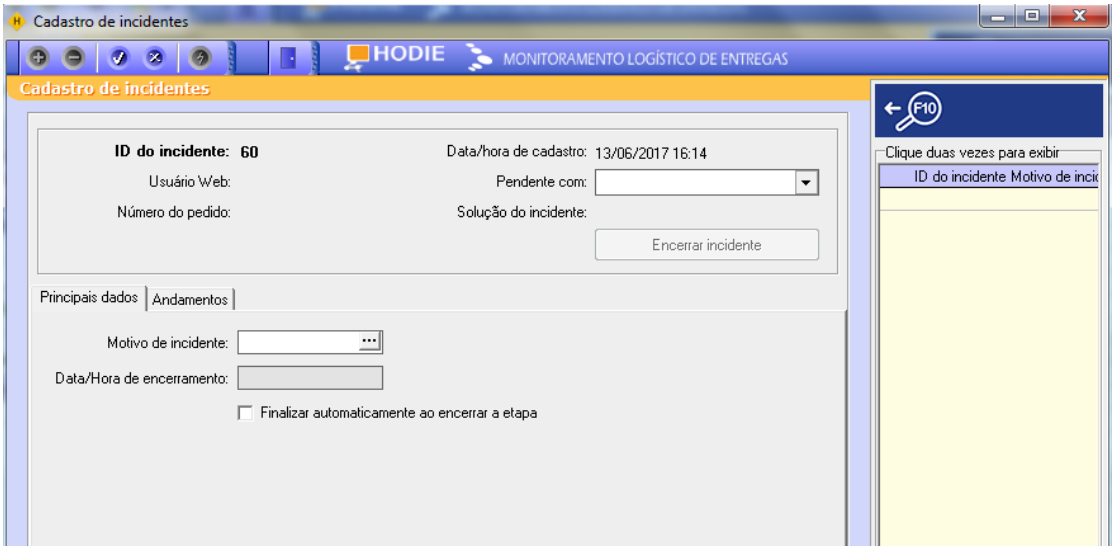

5. Monitor de pedidos

No “Monitor de pedidos” pode ser verificado a situação de cada etapa que se encontra um pedido em andamento, as etapas dos pedidos são as pendentes e atrasadas.

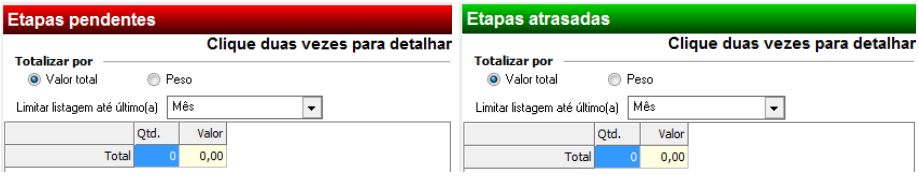

No “Monitor de Pedidos” mostra a localização de cada pedido, mostra a data, os valores e peso dos pedidos, mostra também o horário que foi emitido cada pedido.
É possível visualizar no monitor, opções de flags para selecionar apenas as etapas que desejadas.

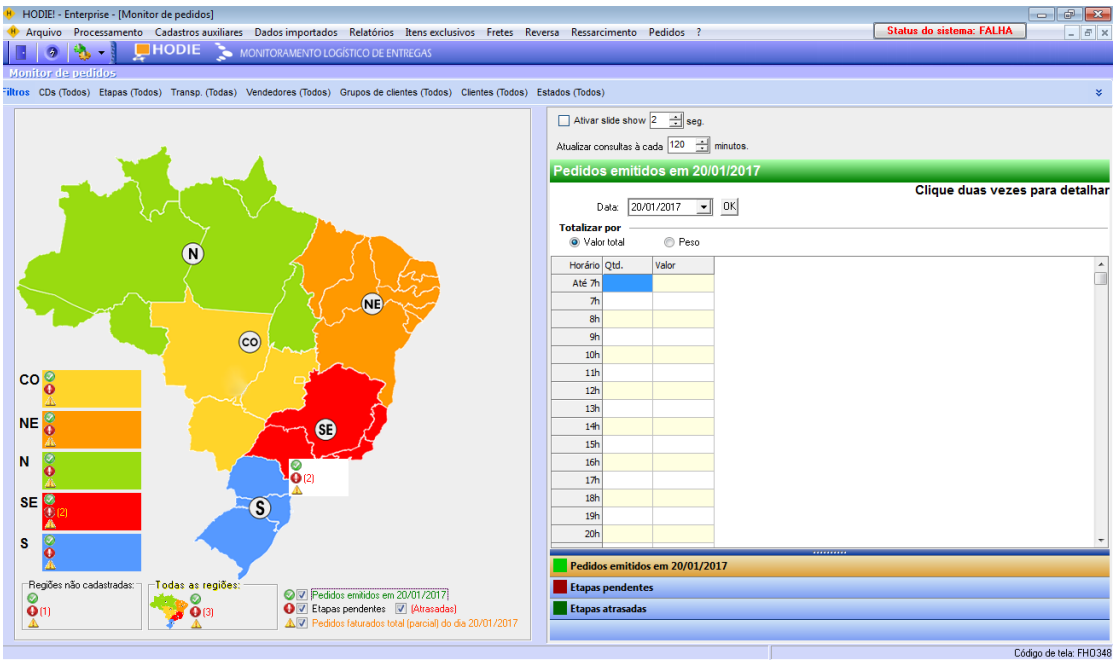

6. Sincronização com o HodieBooking

Caso possua o módulo opcional "HodieBooking" os lotes de agendamento e as delivery poderão ser verificados.
Obs: O módulo "HodieBooking" é um recurso opcional do sistema "HODIE", e precisa ser contratado para o seu funcionamento.

No "HodieBooking" as delivery serão agrupadas em cargas para agendamento de coletas.

No "HodieBooking" também contém o "Lote de agendamento de entrega".

Lotes de entrega

Protocolo de agendamento: 29
Data cadastro: 19/10/2015 14:13
Origem dos pedidos: CD Expedição
Quantidade de pedidos: 2

Delivery

Delivery	Cliente	Data prevista	UF entrega	Senha carga
83	Vicente Imovéis	12/12/2015 12:12		
82	Vicente Imovéis	30/04/2016 03:30		

É possível criar trechos de entrega, colocar as transportadoras dos trechos, tipo de entrega e tipo de cobrança do trecho, na montagem de cargas do "HodieBooking".

Dados opcionais de transporte

Trechos de entrega na macro região Não definido (cód: NI)

Delivery	Nota fiscal	Pedido	Cliente	Grupo de cliente
83	83	44	Vicente Imovéis	

	Tipo de entrega	Tipo de cobrança	Transportadora	
Trecho 1 :	Entrega normal	CIF	Felix Transportadora	
Trecho 2:	Fracionada	FOB	Felix Transp	Procurar Remover

Adicionar Trecho

Depois de agendar a coleta, as informações de transporte definidas no "HodieBooking" serão enviadas de volta para o Hodie, criando automaticamente os trechos nas notas fiscais ou nos pedidos.

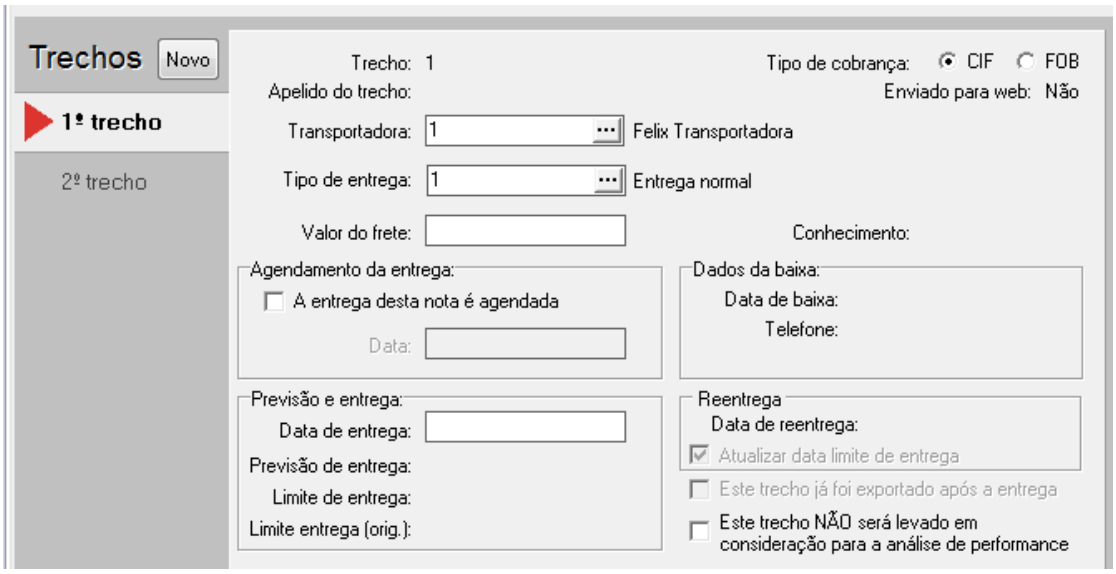
Trechos
Novo
1º trecho
2º trecho
Trecho: 1
Apelido do trecho:
Tipo de cobrança: CIF FOB
Enviado para web: Não
Transportadora: 1
Felix Transportadora
Tipo de entrega: 1
Entrega normal
Valor do frete:
Conhecimento:
Agendamento da entrega:
A entrega desta nota é agendada
Data:
Dados da baixa:
Data de baixa:
Telefone:
Previsão e entrega:
Data de entrega:
Previsão de entrega:
Limite de entrega:
Limite entrega (orig.):
Reentrega
Data de reentrega:
Atualizar data limite de entrega
Este trecho já foi exportado após a entrega
Este trecho NÃO será levado em consideração para a análise de performance