Check-up: buikomtrek en vetpercentage

IDEAAL

Meetwijze taille:
Midden tussen ribben en heupen

Omtrek: minder dan 94 cm | **Omtrek: 94-102** | **Omtrek: meer dan 102 cm**

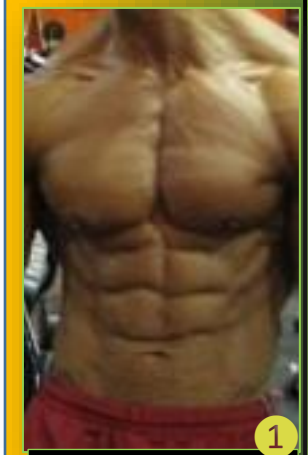

1 — **5-9%**

2 — **10-14%**

3 — **15-19%**

4 — **20-24%**

5 — **25-29%**

6 — **30-34%**

7 — **35-40%**

Wist je dat **STRESS** zorgt voor **spierafbraak** en aanmaak van **extra 'stressvet'**? Chronische stress met te weinig lichaamsbeweging veroorzaakt extra **Visceraal vet! Dit heeft effect op vitaliteit & gezondheid**

NUTRITION 80%

20% WORKOUT

WAAROM IS VISCERAAL VET ZO GEVAARLIJK?

(Ook slanke mensen kunnen teveel visceraal vet hebben!)

Teveel? Aantal ***gezonde levensjaren*** daalt!

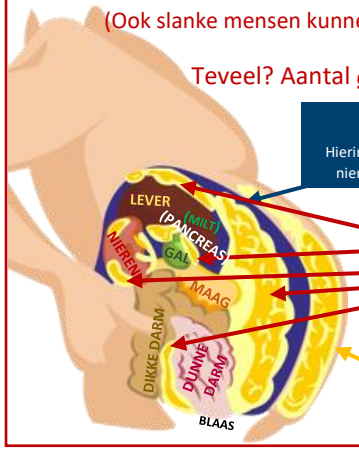

BUIKHOLTE
Hierin ligt: maag, lever, galblaas, pancreas, milt nieren, dunne darm, dikke darm, urineblaas

VISCERAAL VET
= al het GELE rond de organen!

ONDERHUIDS VET

1kg vet verliezen =
7.000 Cal minder innemen óf meer verbranden.

1 kg spieren verbrandt 70 Cal per dag…
3 kg = 210 Cal x 30 dagen = 6300 Cal vet/maand!

TER INFO: 1 KILO VET VERSUS 1 KILO SPIEREN

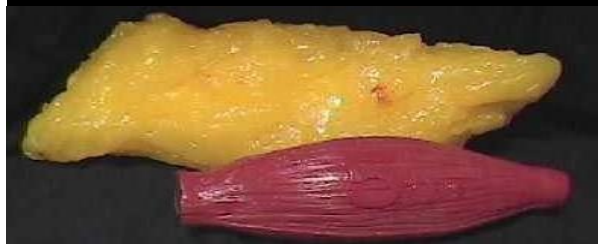

Check-up: buikomtrek en vetpercentage

IDEAAL

Meetwijze taille: Midden tussen ribben en heupen	Omtrek: minder dan 80 cm				Omtrek: 80-88 cm	Omtrek: meer dan 88 cm	
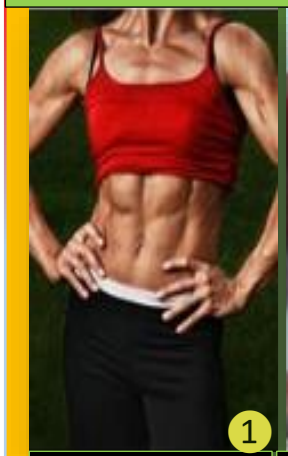	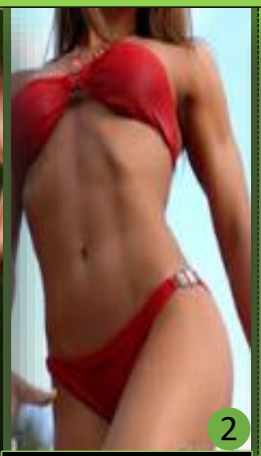		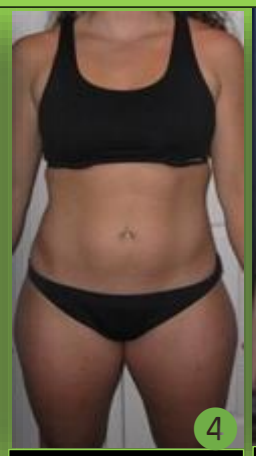				
1	2	3	4	5	6	7	8
10-14%	15-17%	20-22%	23-25%	27-29%	31-33%	35-37%	40-45%

Wist je dat **STRESS** zorgt voor **spierafbraak** en aanmaak van **extra 'stressvet' (vooral op de buik en de heupen)**?
Chronische stress met te weinig lichaamsbeweging veroorzaakt extra **visceraal vet!**

Dit heeft effect op hormonen, vitaliteit & gezondheid

Afslanken gaat dan trager…

NUTRITION 80%

20% WORKOUT

© W.G. 2022