Lost Dog Tracer

Admin Handbuch

Einleitung

Lost Dog Tracer ist eine Web App zur Unterstützung bei der Suche nach entlaufenen Hunden. Der Hauptzweck besteht darin, verschiedenste Standort Informationen zu Sichtungen, Flyer Aktionen, Futterstellen, Fallen etc. an einer zentralen Stelle zu sammeln und bereitzustellen.

Insbesondere bei Flyer Aktionen kommen schnell dutzende Standorte zusammen. Hier ist es besonders wichtig ein einfaches zu bedienendes, schnelles Werkzeug zu Erfassung dieser Standorte zu haben. Dies war die Grundidee von Lost Dog Tracer. Mittlerweile wurde die App weiter ausgebaut und bei Bedarf auch weiter entwickelt.

Lost Dog Tracer steht als Open Source unter der MIT / Expat Lizenz zur freien Verfügung.

Inhalt

Einleitung 1

1. Funktionsübersicht 3

2. Benutzer Verwaltung 4

3. Kategorien Verwalten 5

4. Sicherung und Wiederherstellung 6

5. Systemeinstellungen 7

1. Funktionsübersicht

Lost Dog Tracer ist eine Web App, welche für die Nutzung mit Smartphones optimiert wurde. **Dennoch wird für die erweiterten Funktionen die Nutzung eines PC/Mac oder Tablett empfohlen**. Die Arbeit mit Tabellen und Karten ist hier deutlich einfacher.

Folgende Funktionen stehen, abhängig von der Rolle des Benutzers, zur Verfügung:

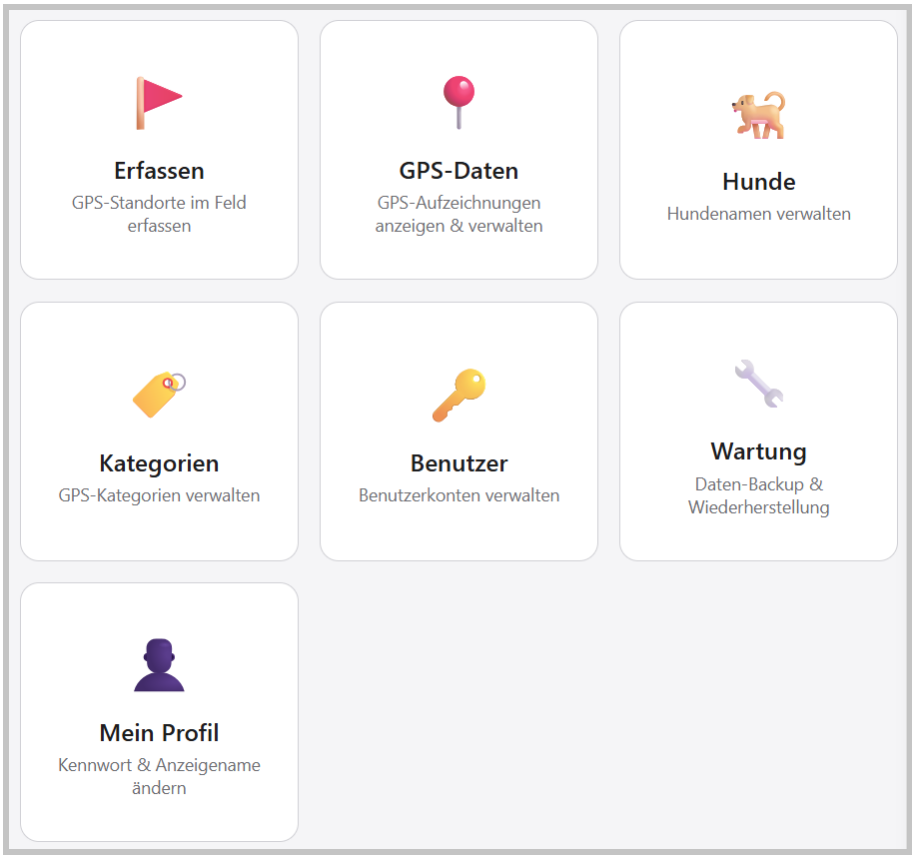

Rolle	Level	Zugriff
User	1	Erfassen, Mein Profil
PowerUser	2	+ GPS-Daten (lesen, bearbeiten, löschen)
Manager	3	+ Hunde, Benutzer (anlegen, nur Rolle "User")
Administrator	4	+ Kategorien, Wartung, Benutzer bearbeiten/löschen/Kennwort, alle Rollen vergeben

2. Benutzer Verwaltung

In diesem Menü können die Benutzer verwaltet werden. Jeder Benutzer hat einen **eindeutigen Anmeldenamen**. Dieser muss **einmalig** sein. Doppelte Namen können nicht abgespeichert werde. Der **Anzeigename kann jederzeit geändert** werden.

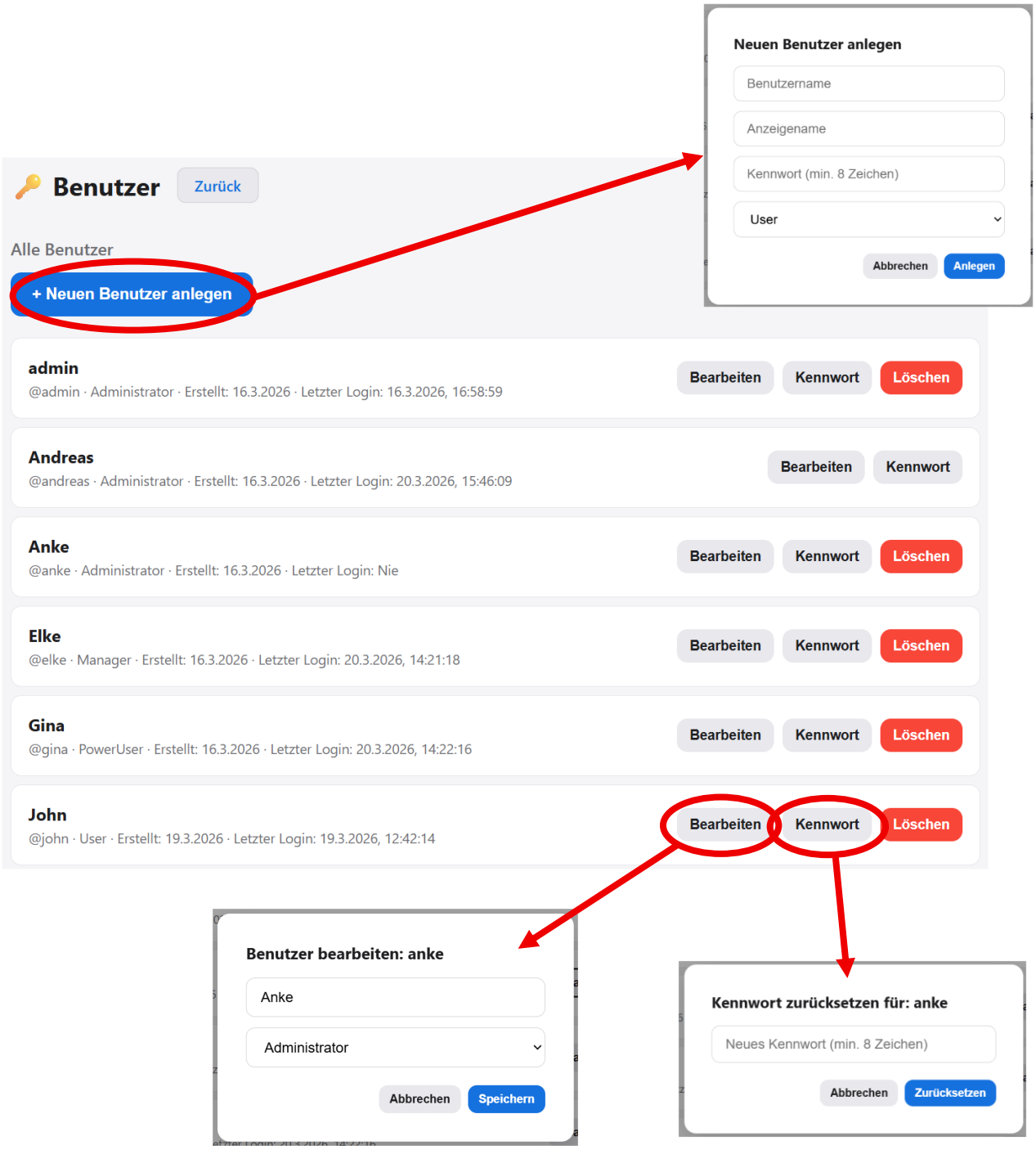

3. Kategorien Verwalten

Die Verwaltung der Kategorien ist derzeit etwas unübersichtlich. In der Regel sind diese Daten auch statisch und müssen nach der Installation der App nicht mehr angepasst werden. Für eines der nächsten Updates wird aber an einer optimierten Lösung gearbeitet.

Wichtig: Jede Änderung an den Kategorien wirkt sich direkt auf die auf alle Dialoge und die Kartenanzeige aus. Kategorien sollten daher nur aus wirklich wichtigen Gründen gelöscht / neu angelegt werden.

Die Icons für die Map können jederzeit angepasst werden.

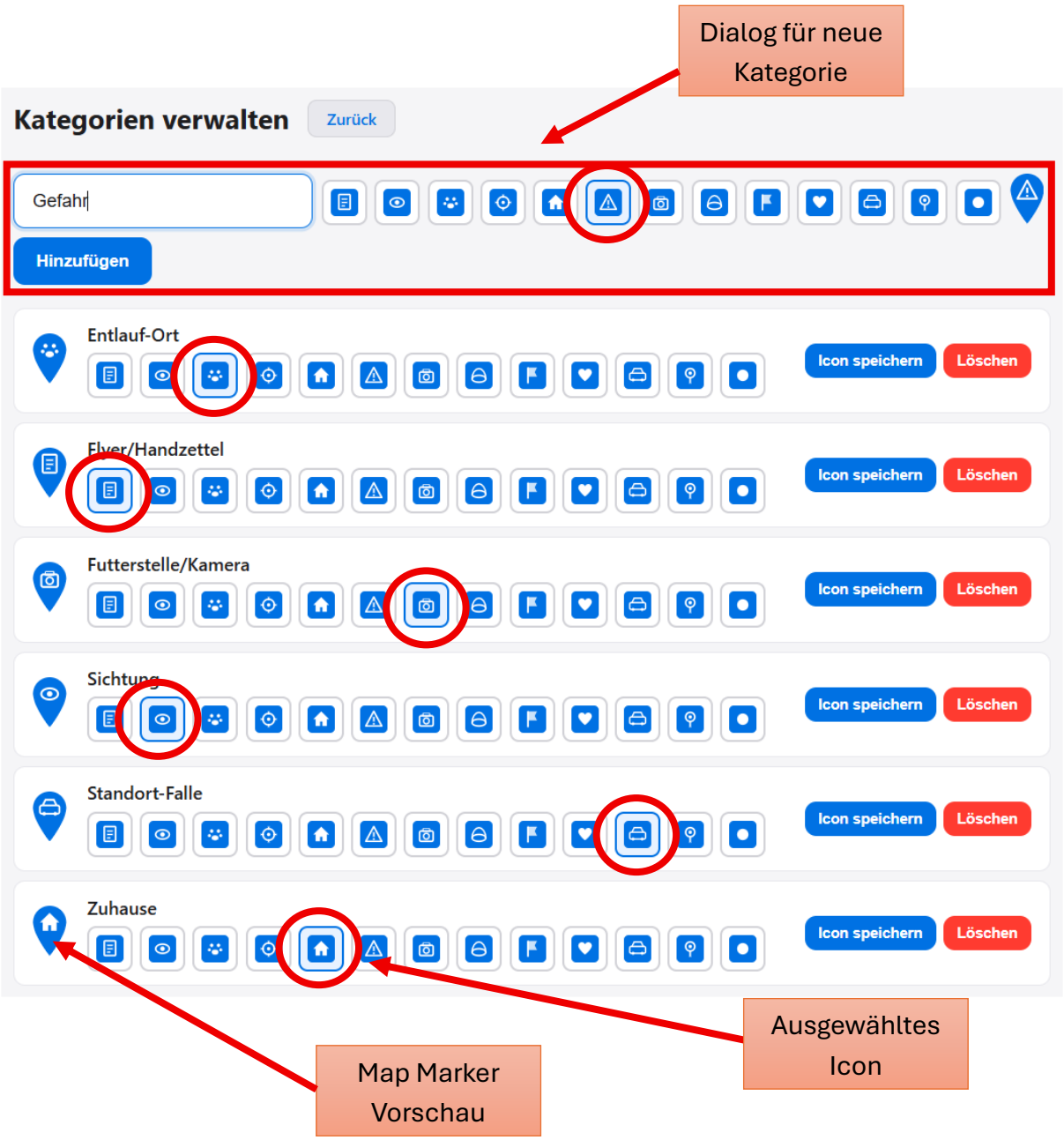

4. Sicherung und Wiederherstellung

Auch wenn der Speicher der Daten weltweit redundant ausgelegt ist, sollten regelmäßige Datensicherungen erfolgen. Dafür ist in der App eine Funktion vorgesehen.

Hinweis: Die Fotos werden nicht automatisch gesichert!

Wichtig: Die Backup Daten enthalten die verschlüsselten Passwörter der Benutzer. Das ist erstmal kein Problem, da sie nicht direkt entschlüsselt werden können. Allerdings sollten die Daten sicher aufbewahrt werden.

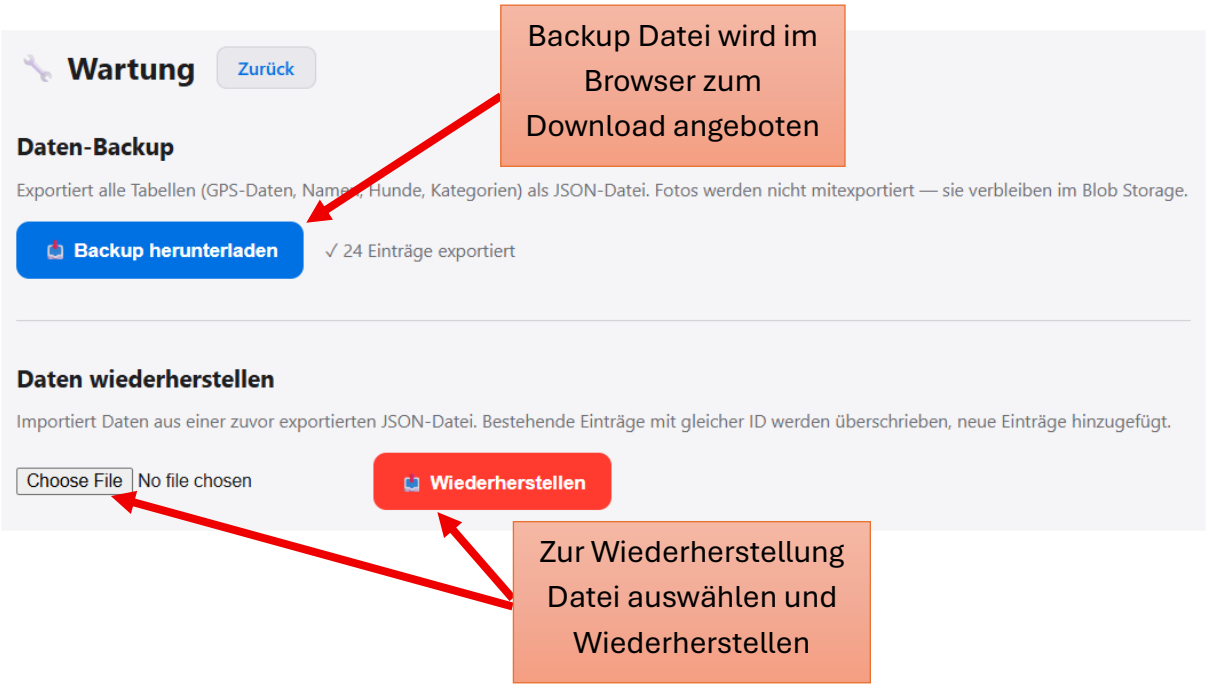

Bei der Wiederherstellung werden vorhandenen Daten nach folgendem Schema überschrieben:

Tabelle	Überschrieben	Nicht betroffen
GPSRecords	Einträge deren PK+RK im Backup vorkommen	Einträge die seit dem Backup neu hinzugefügt wurden
Users	Benutzer deren Username im Backup existiert (inkl. PasswordHash!)	Neue Benutzer die nach dem Backup angelegt wurden
LostDogs	Hunde deren RowKey im Backup existiert	Neue Hunde
Categories	Kategorien deren RowKey im Backup existiert	Neue Kategorien
Config	Config-Row wird überschrieben (wenn im Backup)	—

5. Systemeinstellungen

Die Systemeinstellungen sind derzeit **ausschließlich über einen Backend Zugriff** möglich! In der Regel sind diese Daten auch statisch und müssen nach der Installation der App nicht mehr angepasst werden. Für eines der nächsten Updates wird aber an einer Lösung über die Oberfläche der App gearbeitet.

Doc1Label	String	Einrichtung und erste Schritte
Doc1Link	String	docs/LostDogTracer-1-Einrichtung_und_erste_Schritte.pdf
Doc2Label	String	Benutzer Handbuch
Doc2Link	String	docs/LostDogTracer-2-Benutzer_Handbuch.pdf
Doc3Label	String	Admin Handbuch
Doc3Link	String	docs/LostDogTracer-3-Admin_Handbuch.pdf
GuestCategoryRowKey	String	001772623834586
ImprintUrl	String	https://mein-impressum-hier.org
PrivacyUrl	String	https://mein-impressum-hier.org
SiteBanner	String	Hundesuchhilfe-Ostfriesland e.V.