		Name	Duration	Start	Finish	Predece...
1		**Platforma Informacyjna**	**60 days**	**01.09.08 08:00**	**21.11.08 17:00**	
2		Monitoring i koordynacja projektu	60 days	01.09.08 08:00	21.11.08 17:00	
3		**Analiza/specyfikacja wymagań**	**15 days**	**01.09.08 08:00**	**19.09.08 17:00**	
4		Rozmowy z klientem	10 days	01.09.08 08:00	12.09.08 17:00	
5		Rozmowy z użytkownikami	10 days	01.09.08 08:00	12.09.08 17:00	4SS
6		Analiza wymagań	3 days	15.09.08 08:00	17.09.08 17:00	4;5
7		Specyfikacja wymagań (raport)	2 days	18.09.08 08:00	19.09.08 17:00	6
8		Akceptacja specyfikacji	0 days	19.09.08 17:00	19.09.08 17:00	3
9		**Projekt portalu**	**25 days**	**22.09.08 08:00**	**24.10.08 17:00**	**8**
10		Koncepcja graficzna wstępna	10 days	22.09.08 08:00	03.10.08 17:00	
11		Projekt schematu bazy danych	10 days	22.09.08 08:00	03.10.08 17:00	10SS
12		Projekt interfejsu użytkownika (strony WWW)	10 days	06.10.08 08:00	17.10.08 17:00	11;10
13		Projekt formularzy i raportów (zapytań SQL)	10 days	06.10.08 08:00	17.10.08 17:00	12SS
14		Szczegółowa specyfikacja projektu (raport)	5 days	20.10.08 08:00	24.10.08 17:00	12;13
15		Akceptacja projektu	0 days	24.10.08 17:00	24.10.08 17:00	9
16		**Implementacja i kodowanie**	**15 days**	**27.10.08 08:00**	**14.11.08 17:00**	**15**
17		Przygotowanie kodu bazy danych	10 days	27.10.08 08:00	07.11.08 17:00	
18		Przygotowanie kodu HTML/PHP	10 days	27.10.08 08:00	07.11.08 17:00	17SS
19		Scalenie kodu, testy wstępne/wewnętrzne	5 days	10.11.08 08:00	14.11.08 17:00	17;18
20		**Instalacja i testowanie**	**5 days**	**17.11.08 08:00**	**21.11.08 17:00**	**16**
21		Zainstalowanie kodów w środowisku klienta	2 days	17.11.08 08:00	18.11.08 17:00	
22		Testy akceptacyjne/końcowe	3 days	19.11.08 08:00	21.11.08 17:00	21
23		Opracowanie dokumentacji użytkownika	5 days	17.11.08 08:00	21.11.08 17:00	21SS

Resource Names	Cost
	32200 zł
Koordynator / Analityk1[50%]	6000 zł
	7200 zł
Koordynator / Analityk1[50%]	1000 zł
Programista WWW/PHP / Analityk 2;Programista bazodanowy / Analityk 3	4000 zł
Programista WWW/PHP / Analityk 2;Programista bazodanowy / Analityk 3	1200 zł
Koordynator / Analityk1[50%];Programista WWW/PHP / Analityk 2;Programista bazodanowy / Analityk 3	1000 zł
	0 zł
	10500 zł
Programista WWW/PHP / Analityk 2	2000 zł
Programista bazodanowy / Analityk 3	2000 zł
Programista WWW/PHP / Analityk 2	2000 zł
Programista bazodanowy / Analityk 3	2000 zł
Programista WWW/PHP / Analityk 2;Programista bazodanowy / Analityk 3;Koordynator / Analityk1[50%]	2500 zł
	0 zł
	6000 zł
Programista bazodanowy / Analityk 3	2000 zł
Programista WWW/PHP / Analityk 2	2000 zł
Programista WWW/PHP / Analityk 2;Programista bazodanowy / Analityk 3	2000 zł
	2500 zł
Programista WWW/PHP / Analityk 2;Programista bazodanowy / Analityk 3	800 zł
Programista WWW/PHP / Analityk 2;Programista bazodanowy / Analityk 3	1200 zł
Koordynator / Analityk1[50%]	500 zł

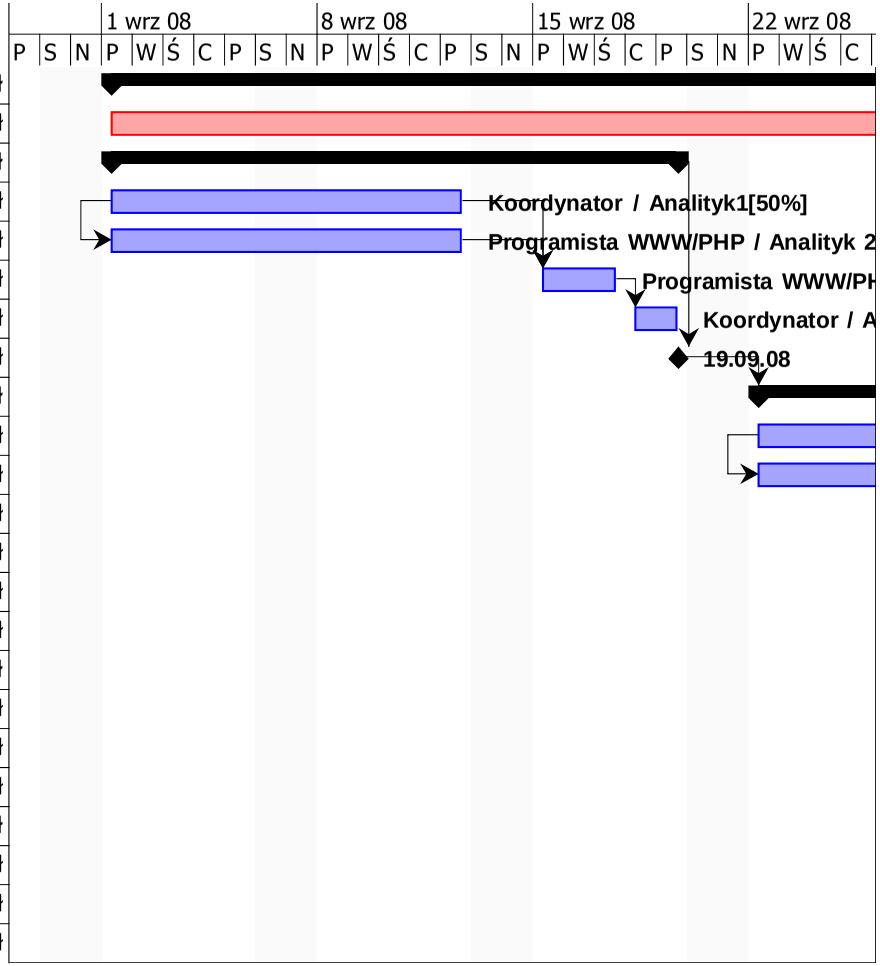

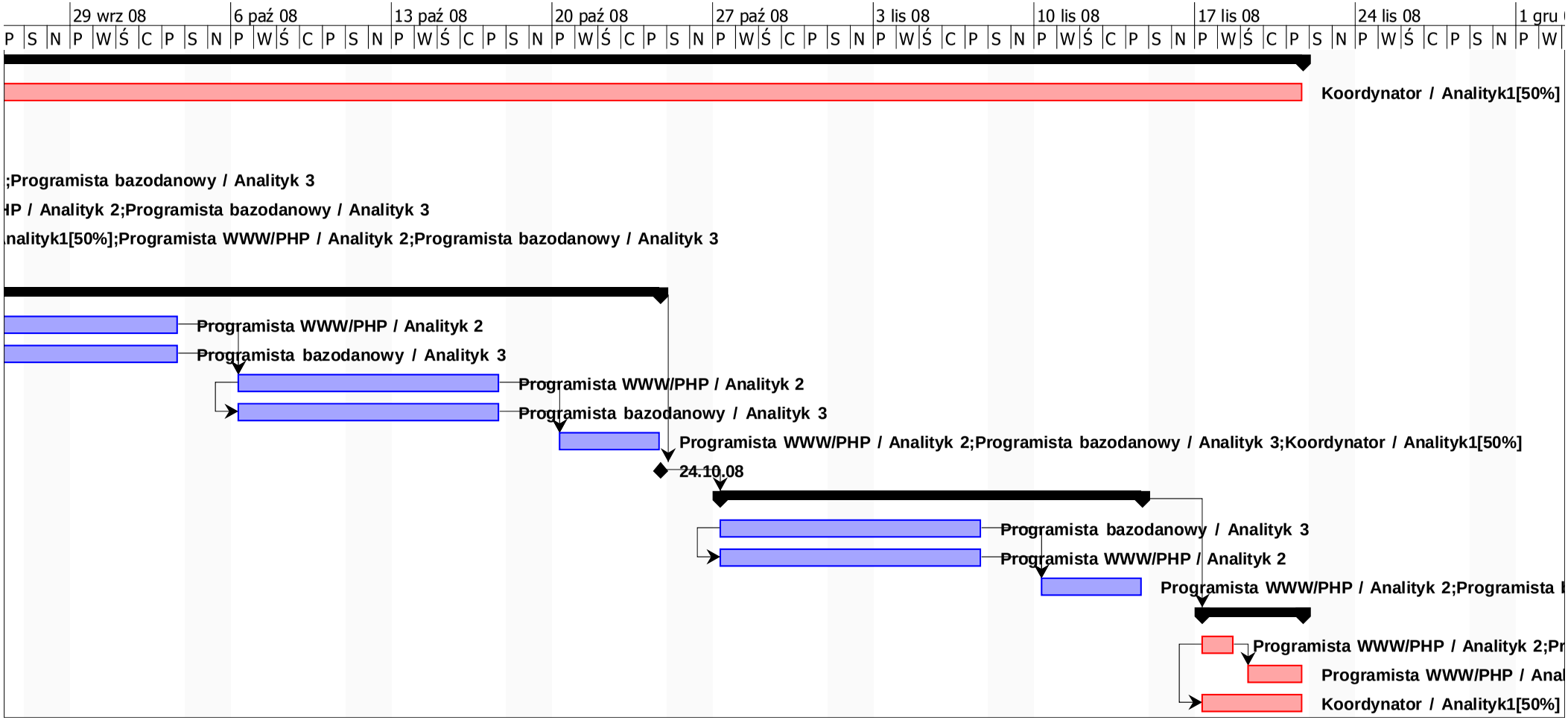
29 wrz 08
6 paź 08
13 paź 08
20 paź 08
27 paź 08
3 lis 08
10 lis 08
17 lis 08
24 lis 08
1 gru
Koordynator / Analityk1[50%]
;Programista bazodanowy / Analityk 3
HP / Analityk 2;Programista bazodanowy / Analityk 3
nalityk1[50%];Programista WWW/PHP / Analityk 2;Programista bazodanowy / Analityk 3
Programista WWW/PHP / Analityk 2
Programista bazodanowy / Analityk 3
Programista WWW/PHP / Analityk 2
Programista bazodanowy / Analityk 3
Programista WWW/PHP / Analityk 2;Programista bazodanowy / Analityk 3;Koordynator / Analityk1[50%]
24.10.08
Programista bazodanowy / Analityk 3
Programista WWW/PHP / Analityk 2
Programista WWW/PHP / Analityk 2;Programista
Programista WWW/PHP / Analityk 2;Pr
Programista WWW/PHP / Anal
Koordynator / Analityk1[50%]

08					8 gru 08							15 gru 08						
Ś	C	P	S	N	P	W	Ś	C	P	S	N	P	W	Ś	C	P	S	N

bazodanowy / Analityk 3

ogramista bazodanowy / Analityk 3

ityk 2;Programista bazodanowy / Analityk 3