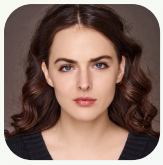

Анна Демешко

Product Designer

Открыта к full-time формату, remote, GMT+3.

КОНТАКТЫ

ТЕЛЕФОН/ТГ
+7 963 316 2580

EMAIL
aneyta@mail.ru

ИНСТРУМЕНТЫ РАБОТЫ

figma · after effects · html / css · jira · confluence · claude · midjourney

ЯЗЫКИ

- русский — native
- английский — B2 (intermediate)

ХАРД СКИЛЛС

- Product Discovery
- UX Research
- Usability Testing
- Information Architecture
- Interaction Design
- Design Systems
- Data-heavy Interfaces

СОФТ СКИЛЛС

- креативность
- работа в команде
- суперкоммуникация
- самообучение
- позитивность
- умение аргументировать

ПРОФИЛЬ

Специализируюсь на B2B и B2C продуктах в сфере информационной безопасности, где важны логика, структура и удобство взаимодействия. Создаю интерфейсы с продуманными сценариями, очевидной логикой и чистым дизайном. Хорошо взаимодействую с PM-ами, разработчиками и аналитиками на всех этапах.

КЛЮЧЕВЫЕ ФАКТЫ

- 10+ запущенных продуктовых проектов
- B2B / B2C / SaaS / enterprise
- сложные таблицы, формы, фильтры и дашборды
- исследования, прототипы, дизайн-системы и handoff

ОПЫТ РАБОТЫ

Product Designer — AppSec Solutions

февр. 2025 — март 2026 · 1 г. 2 мес.

- проектировала высоконагруженные интерфейсы для B2B-продуктов в сфере информационной безопасности
- прорабатывала пользовательский опыт от user flows и wireframes до high-fidelity прототипов
- участвовала в создании дизайн-системы: компоненты, состояния, спецификации, Storybook и переезд на Taiga UI
- коммуницировала с продуктовыми менеджерами, разработчиками и аналитиками на всех этапах проектирования
- редизайнила и улучшала веб-экосистему продукта: дашборды, формы, фильтры, таблицы и сложные UI-компоненты
- управляла несколькими задачами параллельно, контролируя сроки, качество и консистентность решений

UX / UI Designer — Grokhotov studio

март 2024 — янв. 2025 · 11 мес.

- разрабатывала wireframes, макеты и интерактивные прототипы для презентации решений команде разработки и заказчикам
- создавала адаптивные дизайны, редизайнила существующие интерфейсы и улучшала пользовательские пути
- поддерживала и обновляла дизайн-системы и UI-киты, сохраняя консистентность интерфейсов
- проводила usability-тестирования, собирала обратную связь и внедряла улучшения в интерфейсы

ОБРАЗОВАНИЕ

UX Researcher — Google UX Design
нояб. 2025 — фев. 2026

UX / UI Designer — UPROCK SCHOOL
март 2024 — сент. 2024

Аналитик ИБ — Университет ИТМО
сент. 2020 — июнь 2022

Прикладной лингвист — СПбГУАП
сент. 2014 — июнь 2018