Puntual | Empático | Responsable

"Me llena bastante hacerle entender a la persona, pero como tutor independiente el mayor desafío es **generar esa confianza inicial** y tener el **alcance** para que los estudiantes que necesitan ayuda me encuentren"
- Henry C.

Henry **Carrasco**

Estudiante de 7mo semestre

21 años

Quito

Ingeniería Civil

Smartphone, Laptop

WhatsApp, Google Calendar, E-mail y M. Teams

Bio:

Henry es un estudiante avanzado de la EPN, dedicado y con un sólido expediente académico. Comenzó a dar tutorías a través de iniciativas universitarias y por referidos de "boca en boca". Ahora busca un lugar donde pueda ofertar sus tutorías en materias específicas que domina, para llegar a más estudiantes y gestionar su tiempo de manera eficiente, generando un ingreso extra.

Motivaciones:

- Reforzar sus conocimientos.
- Conectar con estudiantes interesados.

Personalidad

Introvertido — **Extrovertido**

Analítico — Creativo

Impaciente — **Paciente**

Desordenado — **Organizado**

Objetivos:

- Centralizar la publicación de tutorías y ser encontrado fácilmente por estudiantes que buscan apoyo.
- Generar confianza a estudiantes interesados en sus ofertas.

Frustraciones:

- Promocionar sus tutorías por su cuenta es tedioso y poco efectivo.
- Acordar un horario compatible tanto para él como para el estudiante es complicado.
- Es difícil demostrar su conocimiento a un estudiante que no lo conoce.

Proactivo | Cauteloso

"Suelo buscar tutorías en **temas que no entiendo**, en especial en temporada de exámenes, pero no tengo **garantía** de que la **enseñanza** vaya a ser **buena** o que de verdad vaya a **aprender**"
- Patricio C.

Patricio **Chancusig**

Estudiante de 4to semestre

20 años

Quito

Ingeniería Química

Smartphone, Laptop

WhatsApp, E-mail, Microsoft Teams

Bio:

Es un estudiante dedicado de la EPN que se esfuerza en su carrera, pero a menudo encuentra dificultades en temas específicos. Actualmente, encuentra ofertas de tutorías a través de recomendaciones de amigos y en redes sociales. Desea una manera más fácil y segura de encontrar una tutoría que sea compatible con su estilo de aprendizaje y horario, y cuyo contenido sea de calidad.

Motivaciones:

- Encontrar una tutoría que se adapte a sus necesidades.
- Superar dificultades en materias clave de su carrera.

Objetivos:

- Buscar tutorías disponibles en un lugar centralizado.
- Disponer de información transparente y detallada sobre la tutoría de su interés.

Personalidad

Introvertido — Extrovertido

Analítico — Creativo

Desordenado — **Organizado**

Frustraciones:

- Buscar en múltiples grupos y redes sociales es frustrante.
- Siente inseguridad al elegir una tutoría, ya que la oferta no proporciona suficiente información.
- Encontrar tutorías que se ajusten a sus horarios es complicado.

User Story Mapping - Sprint 1

Épica 1: COMO tutor
QUIERO ofertar tutorías en materias que domino
PARA conectar con estudiantes interesados

Colocar mi horario disponible	Escribir la oferta	Revisar que la oferta se haya publicado	Recibir solicitud de estudiante interesado en la tutoría	Recibir retroalimentación de la tutoría dada	**Backbone**
HU01. Seleccionar horas disponibles	**HU03.** Publicar Oferta	**HU04.** Ver mis tutorías ofertadas	**HU05.** Ver solicitudes de tutorías	**HU10.** Ver reseñas de mis estudiantes	**MVP**
HU02. Visualizar horas disponibles			**HU06.** Gestionar solicitud de tutoría	**HU09.** Ver tutorías finalizadas	
			HU07. Ver tutorías agendadas	**HU11.** Ver estadísticas como tutor	
			HU08. Gestionar tutorías agendadas	**HU12.** Filtrar mis reseñas por estrellas	

Épica 2: COMO estudiante
QUIERO encontrar tutorías en la materia que necesito
PARA recibir apoyo académico de alguien confiable

Buscar opciones de tutorías	Comparar opciones de tutorías	Ver que tán confiable es el tutor	Contactar al tutor	Ver que pasó con mi solicitud	**Backbone**
HU13. Ver ofertas de tutorías	**HU19.** Ver detalles oferta de tutoría	**HU20.** Ver reseñas del tutor	**HU24.** Enviar solicitud de tutoría	**HU26.** Ver estado de solicitud	**MVP**
HU14. Buscar ofertas por materia		**HU21.** Ver biografía del tutor	**HU25.** Revisar disponibilidad del tutor	**HU27.** Ver historial de tutorías finalizadas	
HU15. Filtrar ofertas por disponibilidad		**HU22.** Ver estadísticas del tutor			
HU16. Filtrar ofertas por modalidad		**HU23.** Filtrar reseñas por calificación			
HU17. Filtrar ofertas por precio					
HU18. Filtrar ofertas por calificación del tutor					

Épica 3: COMO estudiante
QUIERO compartir mi experiencia con un tutor
PARA ayudar a otros estudiantes a tomar una mejor decisión
al momento de elegir con quién tomar una tutoría

Reflexionar sobre cómo fue la tutoría	Compartir mi experiencia	Ser preguntado por mis conocimos cómo me fué	**Backbone**
HU28. Publicar reseña sobre el tutor			**MVP**

Inicio de Sesión

Correo electrónico

Contraseña

Tipo de Usuario

Ingresar

o

Crear una nueva cuenta

© 2025 PoliTutorías | Todos los derechos reservados

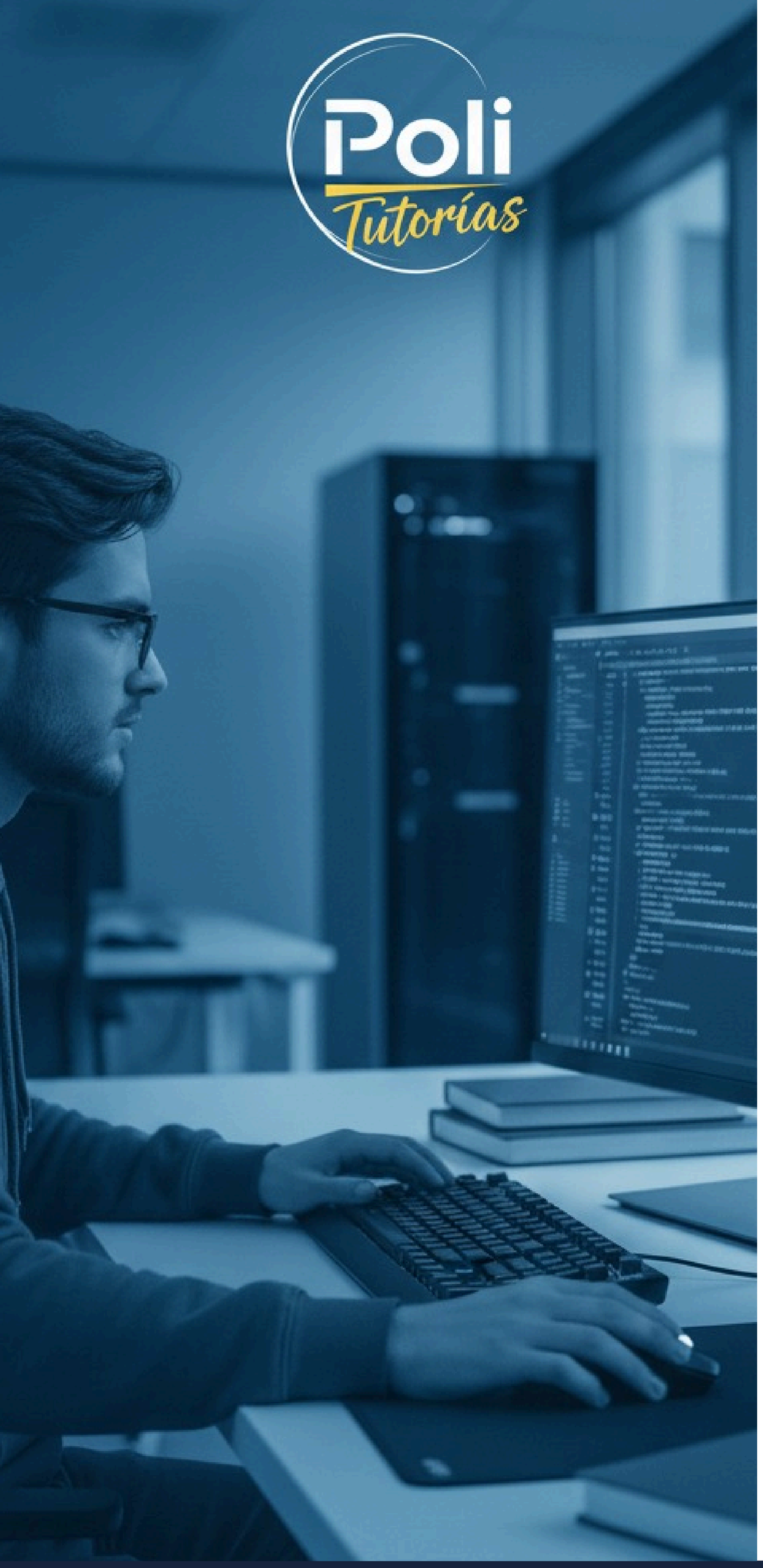

Registro

Seleccionar imagen de perfil

Nombre *

Apellido *

Cédula *

Código Único *

Contacto Principal *

Contacto Opcional

Facultad *

Carrera *

Correo electrónico *

Contraseña *

Tipo de Usuario *

Bio *

Cancelar

Registrar

© 2025 PoliTutorías | Todos los derechos reservados

La cuenta ha sido creada exitosamente

Regresar al Inicio

Mi Horario

Guardar

Selecciona los rangos de tiempo en los que deseas ofrecer tus tutorías.

Hora	Lunes	Martes	Miércoles	Jueves	Viernes
7:00 - 8:00					
8:00 - 9:00					
9:00 - 10:00					
10:00 - 11:00					
11:00 - 12:00					
12:00 - 13:00					
13:00 - 14:00					
14:00 - 15:00					
15:00 - 16:00					
16:00 - 17:00					
17:00 - 18:00					
18:00 - 19:00					
19:00 - 20:00					

© 2025 PoliTutorías | Todos los derechos reservados

La disponibilidad ha sido guardada exitosamente

Ir a Mis Ofertas

Hola de nuevo, Henry

Mis Ofertas

Publicar Oferta

Consulta aquí todas las tutorías que estás ofertando.

Busca tu tutoría por materia

Filtros

Limpiar filtros

Modalidad

- Virtual
- Presencial

Mecánica de Suelos

$5/h

Ingeniería Civil

Tengo conocimientos en la clasificación de suelos y puedo ayudarte a entender cómo resolver los ejercicios al respecto.

Publicado 01-10-2025

Presencial

Hidrología Básica

$10/h

Ingeniería Civil

Ofrezco tutorías para ayudar a comprender los métodos de de cálculo de la evaporación y filtración

Publicado 30-09-2025

Presencial

© 2025 PoliTutorías | Todos los derechos reservados

Hola de nuevo, Henry

Mis Ofertas

Publicar Oferta

Consulta aquí todas las tutorías que estás ofertando.

Busca tu tutoría por materia

Filtros

Limpiar filtros

Modalidad

- Virtual
- Presencial

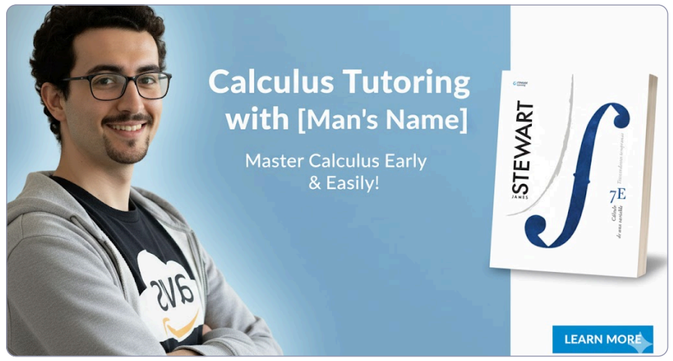

Cálculo en una variable

$8/h

Ingeniería Civil

Me enfoco en teoría y ejercicios de Métodos de Integración. Específicamente en el método por partes.

Publicado 10-10-2025

Presencial

Mecánica de Suelos

$8/h

Ingeniería Civil

Tengo conocimientos en la clasificación de suelos y puedo ayudarte a entender cómo resolver los ejercicios al respecto.

Publicado 01-10-2025

Presencial

© 2025 PoliTutorías | Todos los derechos reservados

Mi Horario

Volver al Inicio

Consulta aquí tu horario para impartir tutorías.

Hora	Lunes	Martes	Miércoles	Jueves	Viernes
7:00 - 8:00					
8:00 - 9:00					
9:00 - 10:00					
10:00 - 11:00					
11:00 - 12:00		Disponible		Disponible	
12:00 - 13:00		Disponible		Disponible	
13:00 - 14:00					
14:00 - 15:00					
15:00 - 16:00					
16:00 - 17:00					
17:00 - 18:00					
18:00 - 19:00					
19:00 - 20:00					

© 2025 PoliTutorías | Todos los derechos reservados

Publicar Oferta

Cancelar

Guardar

Crea una nueva publicación ofertando tu tutoría, procura llenar todos los campos obligatorios.

Carrera *

Selecciona una Carrera

Materia *

Selecciona una Materia

Modalidad *

Selecciona una Modalidad

Indicaciones para la reunión *

Precio *

$/h

Descripción *

Foto de la publicación

Sube tu imagen de perfil
(formatos jpg o png)

Seleccionar archivo

© 2025 PoliTutorías | Todos los derechos reservados

¿Estás seguro de cancelar la publicación de la oferta?

Si

No

La publicación ha sido creada exitosamente.

Ir a Mis Ofertas

Hola de nuevo, Patricio

Encuentra tu Tutoría

Descubre las diversas opciones de tutorías que son ofertadas en la EPN, de estudiantes para estudiantes.

Busca tu tutoría por materia o tutor

Filtros

Limpiar filtros

Disponibilidad

Día de la semana

Lun Mar Mié Jue Vie

Horario

12:00 16:00

Modalidad

- Virtual
- Presencial

Precio

$3.00 $10.00

Calificación

Química Analítica **$10/h**

Ingeniería Química

Me enfoco en técnicas Cromatográficas. Puedo ayudar a entender teoría/ ejercicios.

Impartido por: **Evelyn Flores**

4.2 ★★★★☆ (89)

Presencial

Horario: 10-11

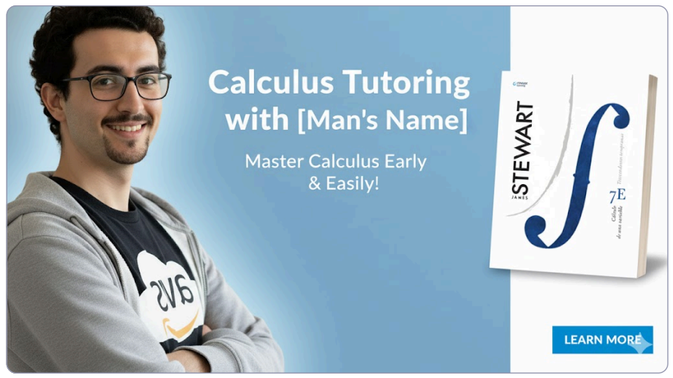

Cálculo en una Variable **$12/h**

Ingeniería Civil

Me enfoco en teoría y ejercicios de Métodos de Integración. Específicamente en el método por partes.

Impartido por: **Henry Carrasco**

4.4 ★★★★☆ (125)

Presencial

Horario: 10-11 11-12 12-13

Programación II **$10/h**

© 2025 PoliTutorías | Todos los derechos reservados

Hola de nuevo, Patricio

Encuentra tu Tutoría

Descubre las diversas opciones de tutorías que son ofertadas en la EPN, de estudiantes para estudiantes.

Busca tu tutoría por materia o tutor

Filtros

Limpiar filtros

Disponibilidad

Día de la semana

Lun Mar Mié Jue Vie

Horario

12:00 16:00

Modalidad

- Virtual
- Presencial

Precio

$3.00 $10.00

Calificación

- ★★★★★ 4.1 a 5.0
- ★★★★☆ 3.1 a 4.0
- ★★★☆☆ 2.1 a 3.0
- ★★☆☆☆ 1.1 a 2.0
- ★☆☆☆☆ 0 a 1.0

Mecánica de Suelos

$5/h

Ingeniería Civil

Tengo conocimientos en la clasificación de suelos y puedo ayudarte a entender cómo resolver los ejercicios al respecto.

Impartido por: **Henry Carrasco**

4.4 ★★★★☆ (125)

Presencial

Horario: 14-15 16-17

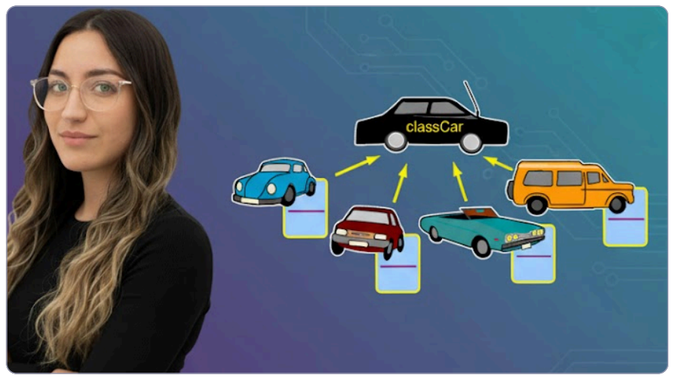

Programación II

$12/h

Software

A través de ejercicios prácticos puedo colaborar a que entiendas los fundamentos de POO.

Impartido por: **Tania Navarrete**

4.1 ★★★★☆ (98)

Presencial

Horario: 10-11 11-12 12-13

© 2025 PoliTutorías | Todos los derechos reservados

Hola de nuevo, Patricio

Encuentra tu Tutoría

Descubre las diversas opciones de tutorías que son ofertadas en la EPN, de estudiantes para estudiantes.

Filtros

Limpiar filtros

Disponibilidad

Día de la semana

Lun Mar Mié Jue Vie

Horario

12:00 16:00

Modalidad

- Virtual
- Presencial

Precio

Calculo en una Variable

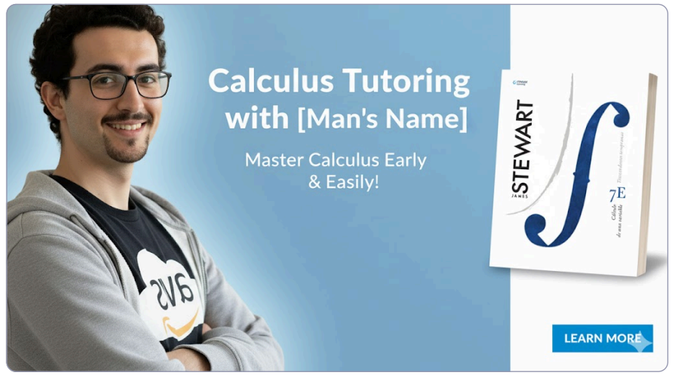

Cálculo en una Variable **$12/h**

Ingeniería Civil

Me enfoco en teoría y ejercicios de Métodos de Integración. Específicamente en el método por partes.

Impartido por: **Henry Carrasco**

4.4 ★★★★☆ (125)

Presencial

Horario: 10-11 11-12 12-13

1

© 2025 PoliTutorías | Todos los derechos reservados

Encuentra tu Tutoría

Descubre las diversas opciones de tutorías que son ofertadas en la EPN, de estudiantes para estudiantes.

Filtros

Limpiar filtros

Disponibilidad

Día de la semana

Lun Mar Mié Jue Vie

Horario

12:00 16:00

Modalidad

- Virtual
- Presencial

Precio

$3.00 $10.00

Busca tu tutoría por materia o tutor

Business Intelligence

$10/h

Software

Tengo experiencia realizando flujos de trabajo en Pentaho. Ofrezco ayuda para que entiendas cómo funciona la herramienta.

Impartido por: **Tania Navarrete**

3.9 ★★★★☆ (50)

Virtual

Horario: **10-11** **11-12**

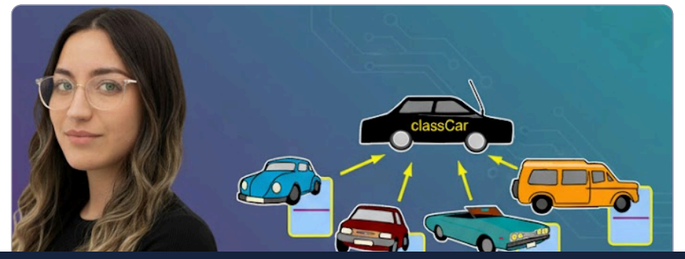

Programación II

$10/h

Software

A través de ejercicios prácticos puedo colaborar a que entiendas los fundamentos de POO.

Impartido por: **Tania Navarrete**

3.9 ★★★★☆ (50)

© 2025 PoliTutorías | Todos los derechos reservados

Hola de nuevo, Patricio

Encuentra tu Tutoría

Descubre las diversas opciones de tutorías que son ofertadas en la EPN, de estudiantes para estudiantes.

Busca tu tutoría por materia o tutor

Filtros

Limpiar filtros

Disponibilidad

Día de la semana

Lun Mar Mié Jue Vie

Horario

12:00 16:00

Modalidad

- Virtual
- Presencial

Precio

$3.00 $10.00

Calificación

Mecánica de Suelos

$5/h

Ingeniería Civil

Tengo conocimientos en la clasificación de suelos y puedo ayudarte a entender cómo resolver los ejercicios al respecto.

Impartido por: **Henry Carrasco**

4.4 ★★★★☆ (125)

Presencial

Horario: 14-15 16-17

Hidrología Básica

$10/h

Ingeniería Civil

Ofrezco tutorías para ayudar a comprender los métodos de de cálculo de la evaporación y filtración

Impartido por: **Henry Carrasco**

4.4 ★★★★☆ (125)

Presencial

Horario: 10-11 12-13

© 2025 PoliTutorías | Todos los derechos reservados

Cálculo en una Variable

Ingeniería Civil

Presencial

Impartido por: **Henry Carrasco**

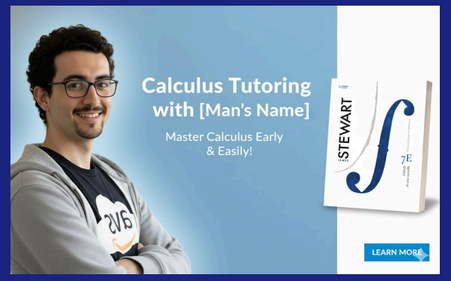

Descripción

Me enfoco en teoría y ejercicios de Métodos de Integración. Específicamente en el método por partes.

Lugar de la reunión

Mesas Cuarto Piso CEC

Disponibilidad del Tutor

1. Selecciona una fecha

Lun	Mar	Mié	Jue	Vie
13	14	15	16	17

2. Selecciona la(s) horas de la tutoría

10:00 - 11:00	11:00 - 12:00	12:00 - 13:00

$12 /hora

Tu selección:

Aún no has seleccionado un horario.

Total: $12

Solicitar Tutoría

Elige un horario para la tutoría

Mis Reseñas

Aquí encontrarás todas las reseñas y calificaciones que has recibido por tus tutorías.

Tu calificación general

4.8 ★★★★☆

Basado en 125 reseñas

200+
Tutorías impartidas

5
Ofertas activas

Todas las reseñas

Filtrar por estrellas

CE

Carla Espinoza

★★★★★ hace 2 semanas

¡Excelente tutor! Andres explica de maravilla. Aprobé el examen gracias a su ayuda.

JP

Juan Perez

★★★★☆ hace 1 mes

Muy buen tutor, aunque a veces va un poco rápido. Aun así, lo recomiendo.

© 2025 PoliTutorías | Todos los derechos reservados

Planifica tu tutoría

Henry Carrasco

4.4 ★★★★★

(125 reseñas)

Martes: 11:00 a 12:00

Jueves: 11:00 a 12:00

$24 total (2 h)

Tu mensaje para el tutor:

Preséntate y explica brevemente qué necesitas reforzar.

Tus datos de contacto

Esta información se compartirá con el tutor una vez confirme la solicitud.

patricio.chancusig@epn.edu.ec

0992302960

Cancelar

Enviar Solicitud

La tutoría se ha solicitado exitosamente, para revisar su estado, ve a Mis Tutorías Solicitadas

Ir a Mis Tutorías Solicitadas

Solicitudes

Consulta desde este apartado tus solicitudes de tutorías, las que hayas aceptado, y las que has marcado como finalizadas.

Solicitudes 1 Próximas Finalizadas

Tutoría: Cálculo en una Variable
Estudiante: Patricio Chancusig
Horario: Martes 14 de Octubre, de 11:00 a 12:00

Total: $12

Rechazar Aceptar

MENSAJE DEL ESTUDIANTE:

"Hola Henry, me gustaría repasar los métodos de integración para mi próximo examen. Suelo aprender de mejor manera con ejemplos ¡Gracias!"

© 2025 PoliTutorías | Todos los derechos reservados

Solicitudes

Consulta desde este apartado tus solicitudes de tutorías, las que hayas aceptado, y las que has marcado como finalizadas.

Solicitudes 1 **Próximas** Finalizadas

Cálculo en una Variable

con Patricio Chancusig

Martes 14 de Octubre, de 11:00 a 12:00

Cancelar Marcar como Finalizada

Álgebra Lineal

con Ariel Amaguaña

Jueves 16 de Octubre, de 10:00 a 11:00

Cancelar Marcar como Finalizada

© 2025 PoliTutorías | Todos los derechos reservados

Solicitudes

Consulta desde este apartado tus solicitudes de tutorías, las que hayas aceptado, y las que has marcado como finalizadas.

Solicitudes 1 Próximas **Finalizadas**

Cálculo en una Variable

con Patricio Chancusig

Finalizada el 14 de Octubre

Finalizada

Álgebra Lineal

con Ariel Amaguaña

Finalizada el 16 de Octubre

Cancelada

© 2025 PoliTutorías | Todos los derechos reservados

Mis Tutorías Solicitadas

Aquí encontrarás el historial de todas tus tutorías solicitadas, separadas por Solicitudes y Finalizadas, así como dejar una reseña.

Solicitudes Finalizadas

Cálculo en una variable

Tutor: Henry Carrasco

Horario: Martes 14 de Octubre, de 11:00 a 12:00

Total: $12

Confirmada

Mecánica de Suelos

Tutor: Henry Carrasco

Horario: Jueves 16 de Octubre, de 08:00 a 10:00

Total: $10

Pendiente

© 2025 PoliTutorías | Todos los derechos reservados

Mis Tutorías Solicitadas

Aquí encontrarás el historial de todas tus tutorías solicitadas, separadas por Solicitudes y Finalizadas, así como dejar una reseña.

Solicitudes **Finalizadas**

Física Fundamental

Tutor: Pedro Ramirez
Fecha Realizada: 10/10/2025
Precio: $10/h

Dejar Reseña

Cálculo Diferencial

Tutor: Ana López
Fecha Realizada: 10/10/2025
Precio: $14/h

Reseña Enviada

© 2025 PoliTutorías | Todos los derechos reservados

Tu reseña ha sido publicada exitosamente

Cerrar

Escribe tu reseña

Tutoría: Cálculo en una variable

Tutor: Henry Carrasco

Tu valoración:

Tu comentario:

Describe tu experiencia. ¿Qué fue lo que más te gustó? ¿Qué podría mejorar?

Cancelar

Publicar

patricio.chancusig@epn.edu.ec

Patricio Chancusig

Estudiante

Cerrar Sesión

henry.carrasco@epn.edu.ec

Henry Carrasco

Tutor

Cerrar Sesión