UNIVERSITÀ DEGLI STUDI DI PADOVA

DIPARTIMENTO MATEMATICA

DIPARTIMENTO DI MATEMATICA "TULLIO LEVI-CIVITA"

SCUOLA DI SCIENZE

CORSO DI LAUREA IN INFORMATICA

# Piano di lavoro

*Studente:*
Antonio SANDU - 2113194

*Azienda:*
SyncLab S.p.A

27 aprile 2026

## Contatti

**Studente:** Antonio Sandu, antonio.sandu@studenti.unipd.it, + 39 348 65 62 943
**Tutor aziendale:** Fabio Pallaro, f.pallaro@synclab.it, + 39 333 13 68 500
**Azienda:** SyncLab S.p.A, Galleria Spagna, 28, Padova (PD), https://synclab.it/

## Scopo dello stage

Lo scopo di questo progetto di stage è implementare una webapp usando i framework più recenti del mercato.
Lo studente avrà il compito di:
- Completare una sessione di autoapprendimento a scopo di conoscere tali framework
- Svolgere l'attività di Analisi dei Requisiti della webapp da implementare confrontandosi con il tutor aziendale
- In seguito svolgere le attività di Progettazione emerse dall'Analisi dei Requisiti
- Codificare la webapp seguendo ciò che è stato definito durante la Progettazione
- Presentare un MVP funzionante all'azienda SyncLab che risetti i requisiti minimi obbligatori stabiliti

## Interazione tra studente e tutor aziendale

Regolarmente, (almeno una volta la settimana) ci saranno incontri diretti con il tutor aziendale Fabio Pallaro per verificare lo stato di avanzamento, chiarire eventualmente gli obiettivi e aggiornare il piano stesso di lavoro.

## Prodotti attesi

Lo studente dovrà produrre una relazione scritta che illustri i seguenti punti.

1. Documento di Analisi dei Requisiti
   Il documento di Analisi dei Requisiti dovrà essere redatto seguendo le linee guida fornite durante la formazione e dovrà essere approvato dal tutor aziendale prima di procedere con le fasi successive.

2. Documento di Specifica Tecnica
   Il documento di Specifica Tecnica dovrà essere redatto seguendo le linee guida fornite durante la formazione e dovrà essere approvato dal tutor aziendale prima di procedere con le fasi successive.

3. Implementazione dell'MVP
   Implementazione di un MVP funzionante che rispetti i requisiti minimi obbligatori stabiliti, da presentare all'azienda SyncLab al termine dello stage.

Nel qual caso in cui lo studente, in seguito all'analisi, abbia ancora tempo a sua disposizione ... .

## Contenuti formativi previsti

Durante questo progetto di stage lo studente avrà occasione di approfondire le sue conoscenze nell'ambito dello sviluppo di applicazioni web, con grande focalizzazione sui framework di front-end più recenti, come Spring Java, Angular e React.

# Pianificazione del lavoro

## Pianificazione settimanale

- **Prima Settimana (32 ore)**
  - Incontro con persone coinvolte nel progetto per discutere i requisiti e le richieste relativamente al sistema da sviluppare;
  - Formazione autonoma sui framework front-end moderni;
- **Seconda Settimana - Formazione (40 ore)**
  - Continuazione e conclusione della formazione sui framework front-end;
  - Inizio attività di analisi dei requisiti;
  - Allineamento con il tutor aziendale sui risultati raggiunti fino a questo punto;
- **Terza Settimana - Analisi dei Requisiti (40 ore)**
  - Continuazione attività di analisi dei requisiti;
  - Inizio stesura documentazione relativa ad analisi dei requisiti;
- **Quarta Settimana - Progettazione (40 ore)**
  - Completamento stesura del documento di Analisi dei Requisiti;
  - Inizio attività di progettazione;
  - Validazione con il tutor aziendale dei risultati raggiunti fino a questo punto;
- **Quinta Settimana - Progettazione nel dettaglio (40 ore)**
  - Continuazione attività di progettazione;
  - Inizio stesura documentazione relativa alla progettazione;
  - Validazione con il tutor aziendale dei risultati raggiunti fino a questo punto;
- **Sesta Settimana - Codifica (40 ore)**
  - Inizio attività di codifica del back-end della piattaforma;
  - Test di unità per il back-end della piattaforma;
  - Inizio attività di codifica del front-end della piattaforma;
  - Test di unità per il front-end della piattaforma;
- **Settima Settimana - Conclusione della codifica (40 ore)**
  - Conclusione attività di codifica del back-end della piattaforma;
  - Conclusione attività di codifica del front-end della piattaforma;
  - Conclusione test di unità per il back-end e front-end della piattaforma;
  - Inizio attività di collaudo della piattaforma;

- **Ottava Settimana - Conclusione (40 ore)**
  - Completamento stesura del documento di Specifica Tecnica;
  - Ultimo incontro di validazione degli artefatti con il tutor aziendale;

## Ripartizione ore

La pianificazione, in termini di quantità di ore di lavoro, sarà così distribuita:

| Durata in ore | Descrizione dell'attività |
|---|---|
| **4** | **Incontro iniziale e discussione dei requisiti e richieste del sistema** |
| **60** | **Formazione sui framework frontend** |
| *20* | *Studio autonomo di Angular* |
| *20* | *Studio autonomo di React* |
| *20* | *Studio autonomo di Spring Java* |
| **3** | **Allineamento sui risultati raggiunti con tutor aziendale** |
| **35** | **Definizione requisiti** |
| *20* | *Definizione dei requisiti obbligatori* |
| *10* | *Definizione dei requisiti desiderabili* |
| *5* | *Definizione dei requsiti facoltativi* |
| **32** | **Stesura documentazione relativa all'attività di analisi dei requisiti** |
| **3** | **Allineamento sui risultati raggiunti con tutor aziendale** |
| **32** | **Definizione architettura di riferimento** |
| *16* | *Analisi del problema e del dominio applicativo* |
| *16* | *Progettazione della piattaforma* |
| **40** | **Stesura documentazione relativa all'attività di progettazione (Specifica Tecnica)** |
| **3** | **Allineamento sui risultati raggiunti con tutor aziendale** |
| **60** | **Codifica e Test** |
| *20* | *Codifica del back-end della piattaforma* |
| *20* | *Codifica del front-end della piattaforma* |
| *10* | *Test di unità del back-end della piattaforma* |
| *10* | *Test di unità del front-end della piattaforma* |
| **40** | **Collaudo e validazione finale** |
| *24* | *Collaudo della piattaforma e validazione del funzionamento* |
| *12* | *Debugging* |
| *4* | *Validazione finale con il tutor aziendale* |
| **Totale ore** | **312** |

# Obiettivi

Questa sezione verrà dedicata alla descrizione degli obiettivi che si intendono raggiungere durante lo svolgimento dello stage, in accordo con le aspettative del committente e con le competenze che si intendono acquisire.
Questa sezione sarà aggiornata periodicamente durante lo svolgimento dello stage, in modo da riflettere eventuali cambiamenti o aggiunte agli obiettivi iniziali, e per monitorare i progressi verso il loro raggiungimento.

## Notazione

Si farà riferimento ai requisiti secondo le seguenti notazioni:

- *O* per i requisiti obbligatori, vincolanti in quanto obiettivo primario richiesto dal committente;
- *D* per i requisiti desiderabili, non vincolanti o strettamente necessari, ma dal riconoscibile valore aggiunto;
- *F* per i requisiti facoltativi, rappresentanti valore aggiunto non strettamente competitivo.

Le sigle precedentemente indicate saranno seguite da una coppia sequenziale di numeri, identificativo del requisito.

## Obiettivi fissati

Si prevede lo svolgimento dei seguenti obiettivi:

- Obbligatori
  - *O01*: primo obiettivo;
  - *O02*: secondo obiettivo;
  - *O03*: terzo obiettivo;
- Desiderabili
  - *D01*: primo obiettivo;
  - *D02*: secondo obiettivo;
- Facoltativi
  - *F01*: primo obiettivo;
  - *F02*: secondo obiettivo;
  - *F03*: terzo obiettivo;

## Diagramma di Gantt

Di seguito è riportato il diagramma di Gantt relativo al piano di lavoro previsto.

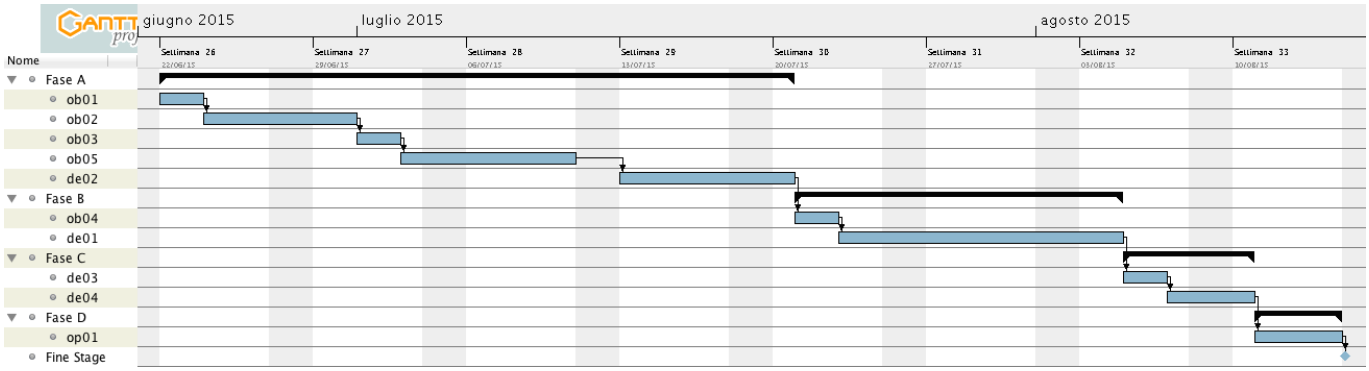


## Approvazione

Il presente piano di lavoro è stato approvato dai seguenti

Fabio Pallaro Tutor aziendale

Antonio Sandu Stagista

Prof. Luigi De Giovanni Tutor interno

Data