Documentation 3 - pages d'arrivée d'hameçonnage (Phishing)

Pages d'arrivée d'hameçonnage :

Une page d'arrivée d'hameçonnage est la page web sur laquelle l'utilisateur atterrit après avoir cliqué sur le lien (ou ouvert la charge utile) du mail de phishing simulé.

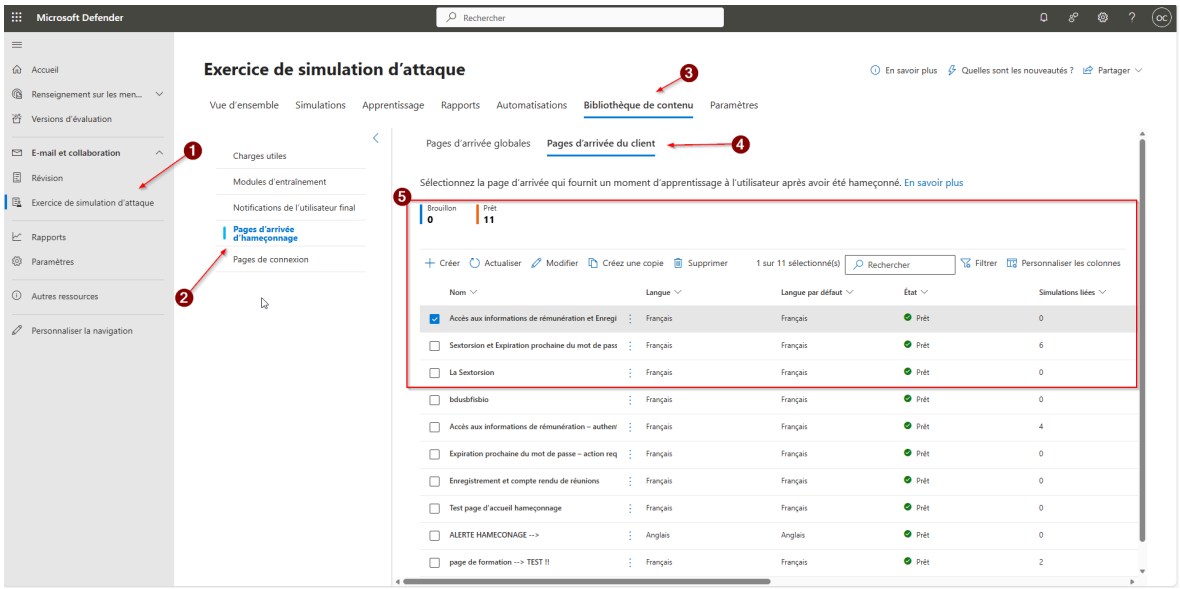

Ici, on peut voir toutes les pages d'arrivée de Microsoft, ainsi que les pages que nous avons créées au préalable.

1) Cliquer sur "Exercice de simulation d'attaque".
2) On clique sur la "page d'arrivée d'hameçonnage" à gauche.
3) Par la suite, on clique sur "Bibliothèque de contenu".
4) Ensuite, on clique sur "page d'arrivée d'hameçonnage".
5) Et ici, on peut voir toutes les pages d'arrivée d'hameçonnage créées.

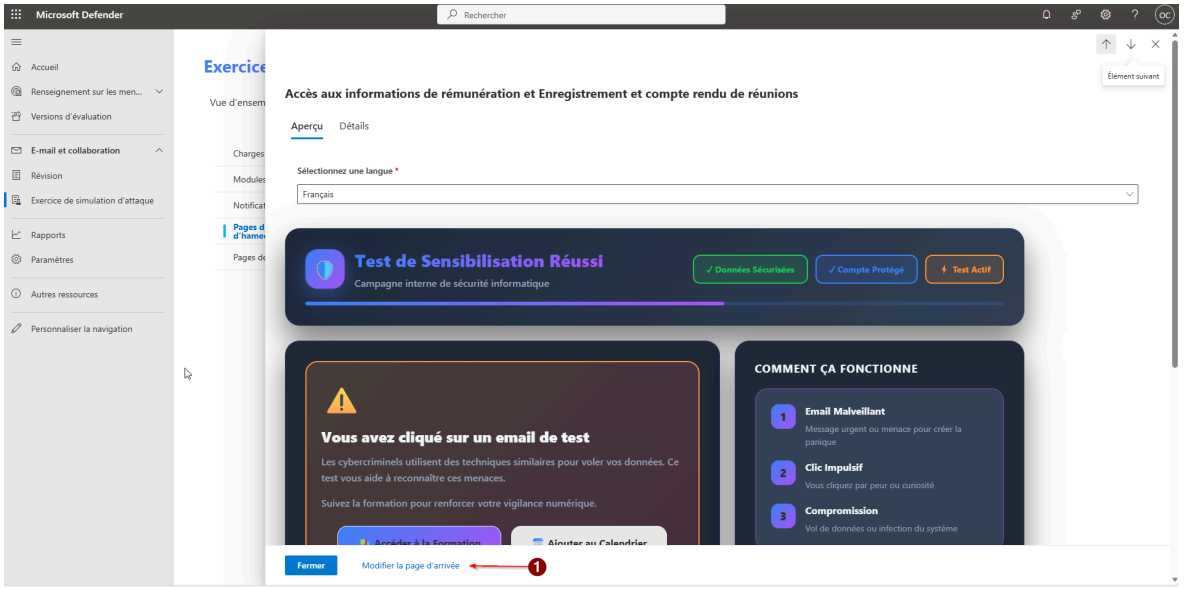

Ici, on peut voir un aperçu de la page d'arrivée lorsque l'on clique sur le lien.
1) Il est possible de modifier la page d'arrivée en la sélectionnant.

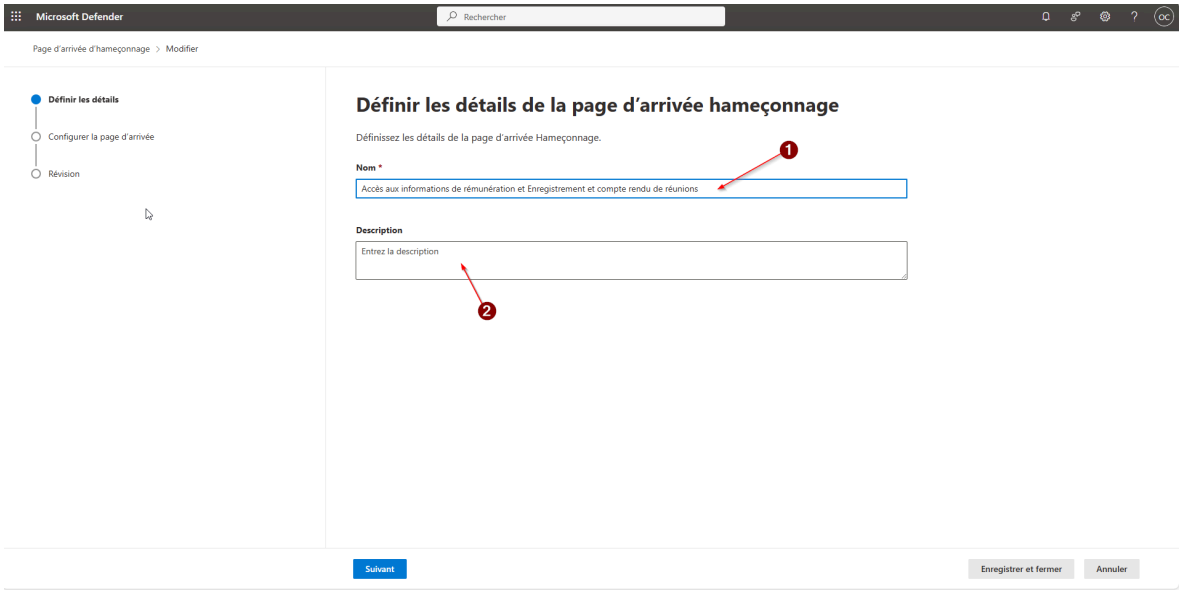

On nomme la page d'hameçonnage afin de pouvoir la retrouver dans le menu principal.
1) Nom
2) Description (mais pas obligatoire)

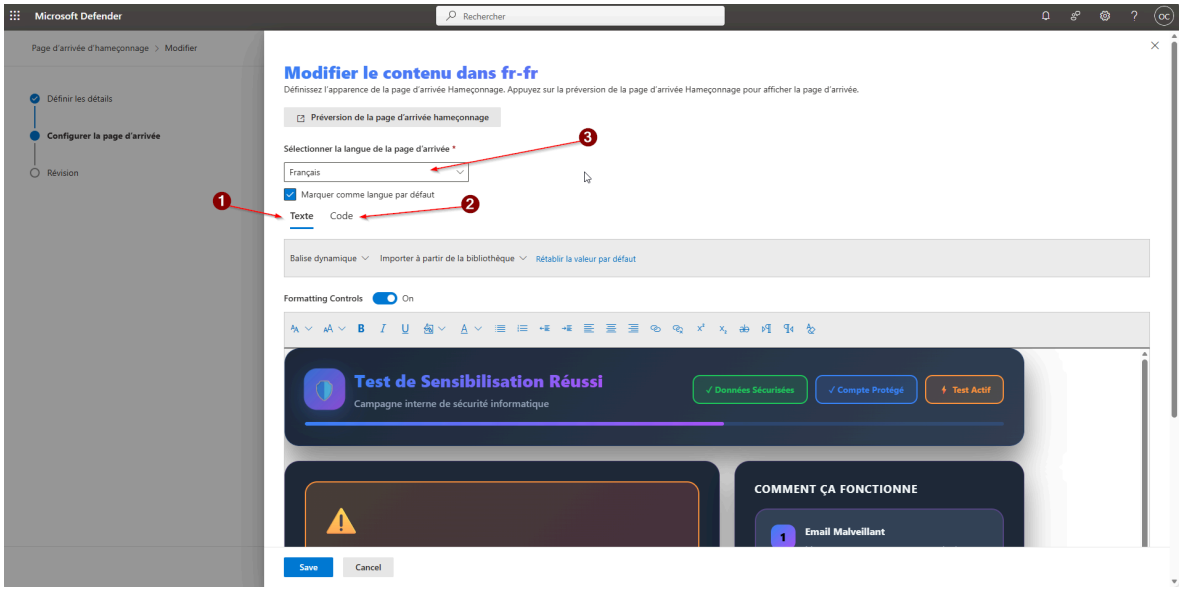

Ici, on peut modifier la page d'arrivée.
1) Possibilité d'ajouter du texte
OU
2) Possibilité d'ajouter du code
3) Sélectionner une langue (français)

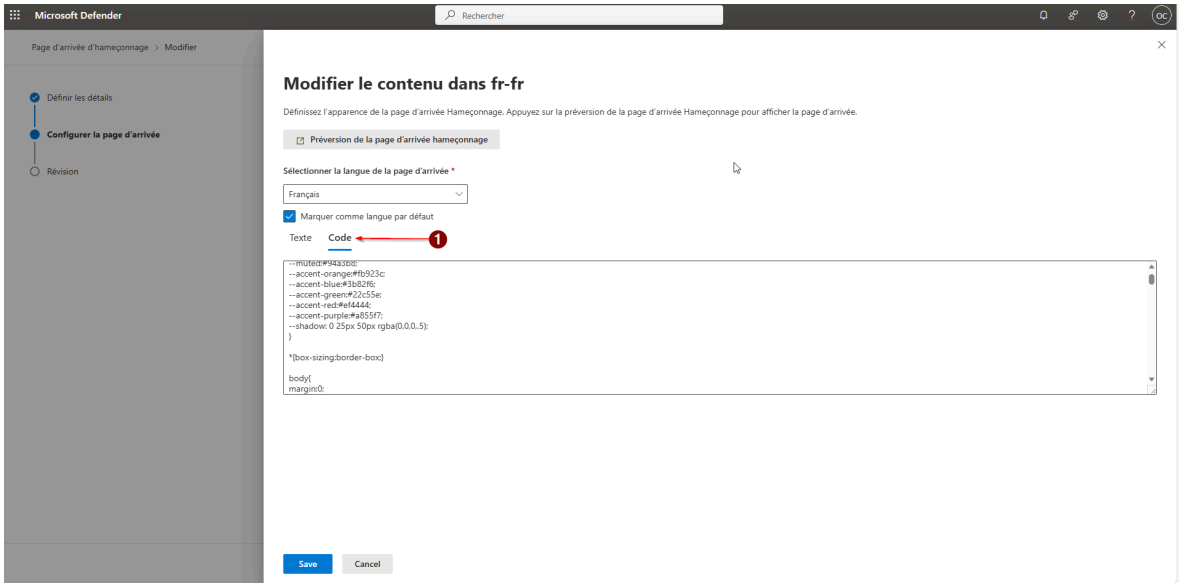

Ici, on utilise du code pour que la page d'arrivée soit esthétique et dynamique.
1) Possibilité d'ajouter du code