B1 : Support et mise à disposition des services informatiques

NOM :	Prénom	Date :

Partie 1 : Installation et configuration d'un système GNU/LINUX

ACTIVITÉS : Mise en service et configuration d'un Système GNU/Linux
SYSTÈME OU SOUS-SYSTÈME : Système d'exploitation de type client, Machine virtuelle, Applications logicielles

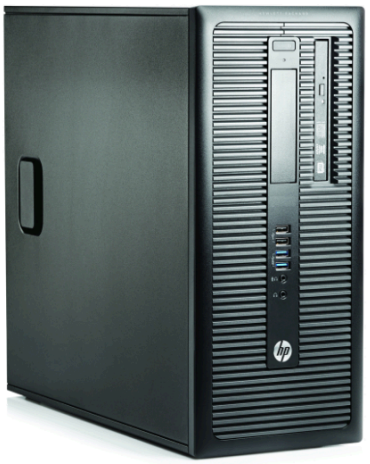

ON DEMANDE		**RÉSULTATS ATTENDUS**	
- D'installer un système d'exploitation - De configurer un logiciel de virtualisation - De créer des comptes utilisateurs en fonction d'un cahier des charges -		- L'exactitude des réponses - Fournir un système informatique opérationnel et à jour - Respecter les délais	
DURÉE : 1 Heure 30 mn	**LIEU :** LRD		
		OBSERVATIONS :	

Vous fournirez un compte-rendu au format numérique, sur l'installation et la configuration de votre système LINUX, en prenant soin d'indiquer et de détailler :

Création de comptes utilisateurs

INSTALLATION ET CONFIGURATION D'UNE MACHINE VIRTUELLE

Dans le cadre de son activité, la SSII **A6T Informatique** souhaite mettre en place un certain nombre de postes de travail en place. Son choix s'est tourné vers des systèmes LINUX.
Vous devez effectuer les tests nécessaires dans un premier temps sur une machine virtuelle.

Vous devez installer une machine virtuelle Linux à partir de L'image ISO se trouvant dans l'espace d'échange. Vous devrez paramétrer la machine avec **deux comptes utilisateur** (un compte avec votre nom et un compte **Technicien**) et installer les logiciels demandés.

	Nom	Mot de passe
Comptes	Votre NOM	Tyuifgh77
	Technicien	Tyuifgh77

I. Installation du poste de travail

I.1 Identifier l'ordinateur sur lequel vous intervenez : **[1]**

Fabricant :

HP Prodesk

Modèle / Référence :

CZC5302V01

I.2 Copier dans votre espace de stockage/Disque portable, le fichier ISO : ubuntu-mate-24.04.1-desktop-amd64.iso **[1]**

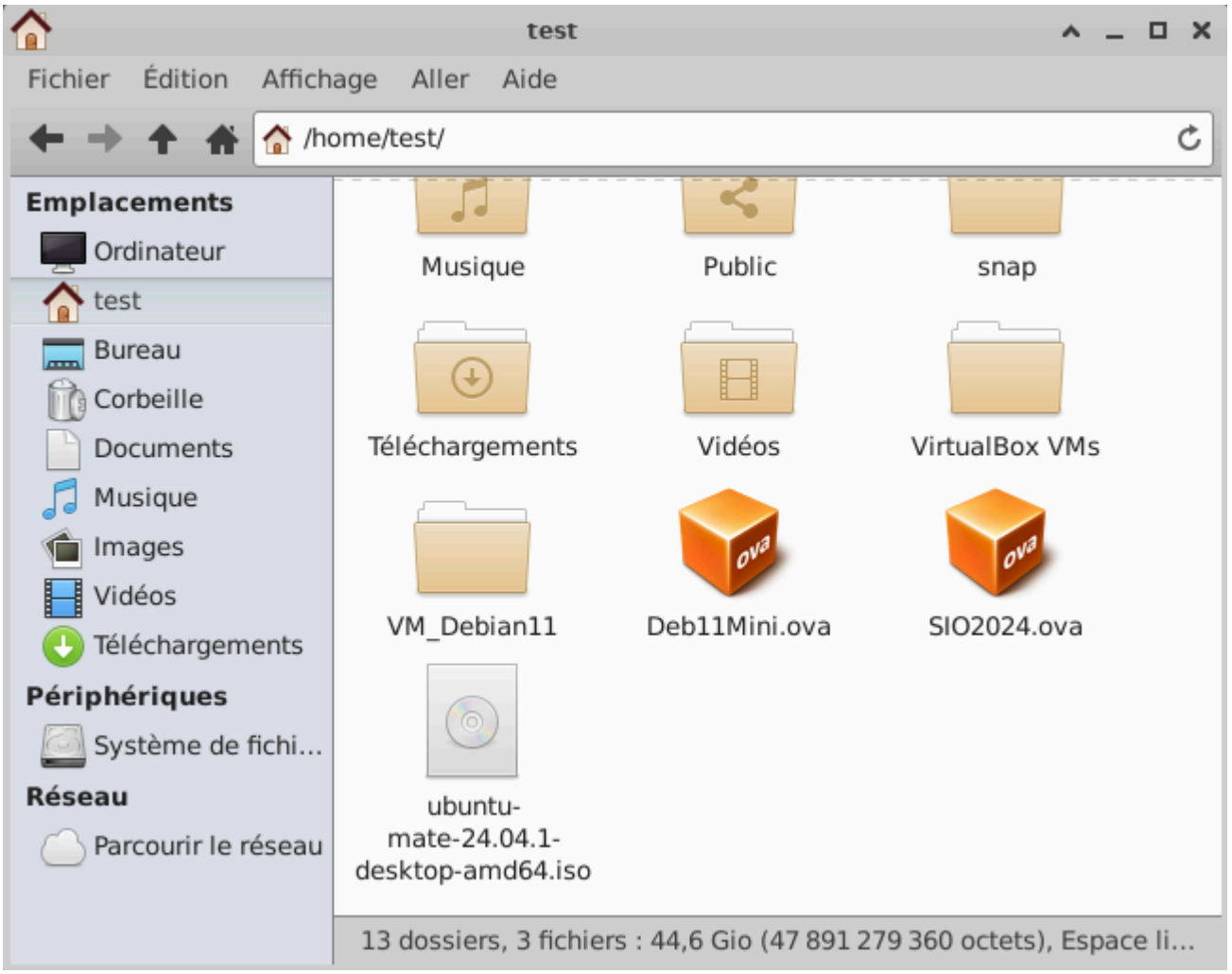
test
Fichier
Édition
Affichage
Aller
Aide
/home/test/
Emplacements
Ordinateur
test
Bureau
Corbeille
Documents
Musique
Images
Vidéos
Téléchargements
Périphériques
Système de fichi...
Réseau
Parcourir le réseau
Musique
Public
snap
Téléchargements
Vidéos
VirtualBox VMs
VM_Debian11
Deb11Mini.ova
SIO2024.ova
ubuntu-mate-24.04.1-desktop-amd64.iso
13 dossiers, 3 fichiers : 44,6 Gio (47 891 279 360 octets), Espace li...

I.3 Créer dans votre espace de stockage/Disque portable, le dossier VM_UbuntuMate **[1]**

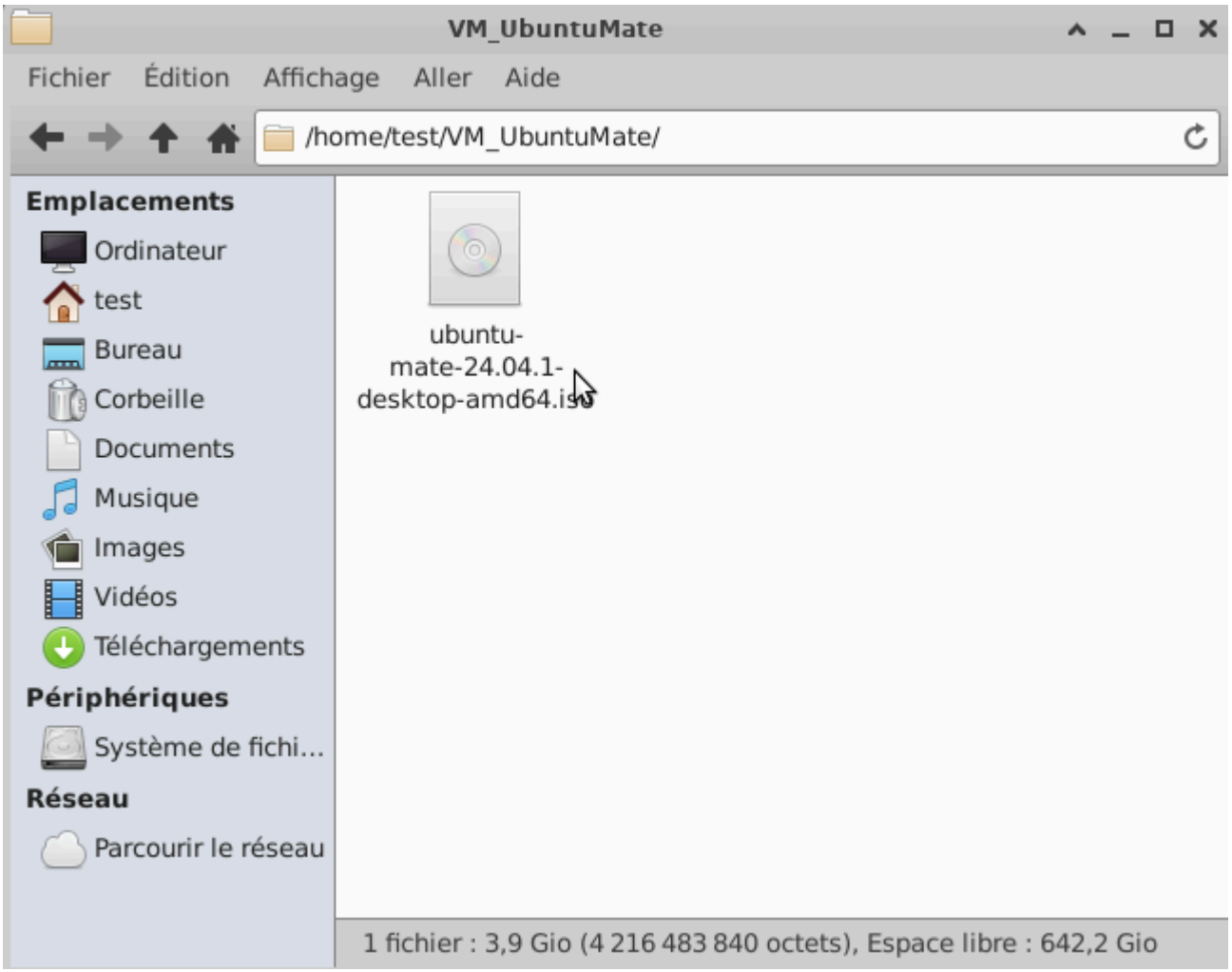

Attention : On fera en sorte de garder une certaine organisation pour les fichiers de travail sur le disque dur.
Prévoir de créer les dossiers suivants :

- ISOFIles
- VirtualMachines
- Softs

II. INSTALLATION DE LINUX Ubuntu Mate

1. Lancer l'exécution de VirtualBOX, puis créer une nouvelle machine virtuelle à partir de l'image ISO du fichier que vous avez récupéré. **[4]**

   Vous choisirez comme unité de destination pour l'installation de votre machine, le dossier VM_UbuntuMate que vous créerez dans votre espace de stockage/Disque portable. **[1]**

   ressource : *TP 9.1.2.5 Lab - Install Linux in a Virtual Machine and Explore the GUI*, du **chapitre 9.1.2 : Virtualisation côté client** du cursus Cisco ITE V7.

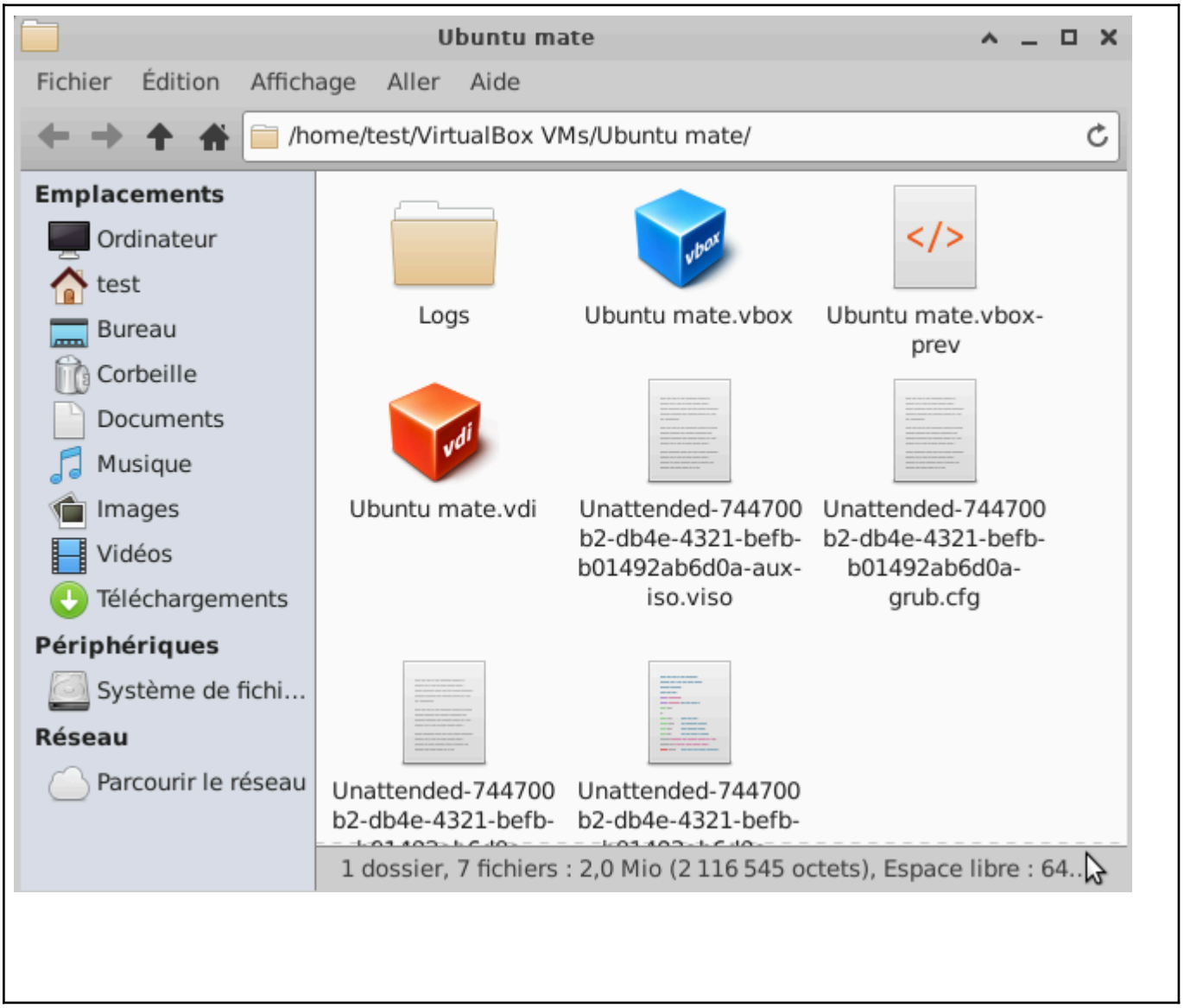

2. Relever ci-dessous, les caractéristiques matérielles (CPU, mémoire, disque dur, etc) que VirtualBOX défini pour cette machine. **[3]**

Le cpu est : Intel core i7-4790 cpu @ 3.60 ghz
La mémoire est : 2048 mo
Le disque fait 25 go

3. Relever les caractéristiques de l'adaptateur réseau de votre machine dans VirtualBOX et dans Linux Ubuntu Mate. Qu'en concluez-vous ? **[2] [1]**

Réseau

Interface 1: Intel PRO/1000 MT Desktop (NAT)

```
2: enp0s3: <BROADCAST,MULTICAST,UP,LOWER_UP> mtu 1500 qdisc pfifo_fast state UP
group default qlen 1000
    link/ether 08:00:27:67:e4:4d brd ff:ff:ff:ff:ff:ff
    inet 10.0.2.15/24 brd 10.0.2.255 scope global dynamic noprefixroute enp0s3
       valid_lft 86002sec preferred_lft 86002sec
    inet6 fe80::c331:923e:59cd:2a57/64 scope link noprefixroute
       valid_lft forever preferred_lft forever
```

4. Assurez-vous que votre adaptateur réseau soit bien connecté en mode « pont ». Sinon configurez le ainsi. Pouvez vous vous connectez à Internet ? **[1] [1]**

Mode d'accès réseau : Accès par pont

Oui je peux me connecter à internet

ubuntu-mate@ubuntu-mate: ~

Fichier Éditer Affichage Recherche Terminal Aide

```
64 bytes from 9.9.9.9: icmp_seq=43 ttl=60 time=41.1 ms
64 bytes from 9.9.9.9: icmp_seq=44 ttl=60 time=8.07 ms
64 bytes from 9.9.9.9: icmp_seq=45 ttl=60 time=3.48 ms
64 bytes from 9.9.9.9: icmp_seq=46 ttl=60 time=3.23 ms
64 bytes from 9.9.9.9: icmp_seq=47 ttl=60 time=3.62 ms
64 bytes from 9.9.9.9: icmp_seq=48 ttl=60 time=2.56 ms
64 bytes from 9.9.9.9: icmp_seq=49 ttl=60 time=3.36 ms
64 bytes from 9.9.9.9: icmp_seq=50 ttl=60 time=9.46 ms
64 bytes from 9.9.9.9: icmp_seq=51 ttl=60 time=8.55 ms
64 bytes from 9.9.9.9: icmp_seq=52 ttl=60 time=8.57 ms
64 bytes from 9.9.9.9: icmp_seq=53 ttl=60 time=3.34 ms
64 bytes from 9.9.9.9: icmp_seq=54 ttl=60 time=3.63 ms
64 bytes from 9.9.9.9: icmp_seq=55 ttl=60 time=4.28 ms
64 bytes from 9.9.9.9: icmp_seq=56 ttl=60 time=3.78 ms
64 bytes from 9.9.9.9: icmp_seq=57 ttl=60 time=10.6 ms
64 bytes from 9.9.9.9: icmp_seq=58 ttl=60 time=41.2 ms
64 bytes from 9.9.9.9: icmp_seq=59 ttl=60 time=10.0 ms
64 bytes from 9.9.9.9: icmp_seq=60 ttl=60 time=4.31 ms
64 bytes from 9.9.9.9: icmp_seq=61 ttl=60 time=2.94 ms
64 bytes from 9.9.9.9: icmp_seq=62 ttl=60 time=3.84 ms
64 bytes from 9.9.9.9: icmp_seq=63 ttl=60 time=3.68 ms
64 bytes from 9.9.9.9: icmp_seq=64 ttl=60 time=8.64 ms
64 bytes from 9.9.9.9: icmp_seq=65 ttl=60 time=3.66 ms
```

```
=4.09 ms
64 bytes from par21s19-in-f3.1e100.net (142.250.179.67): icmp_seq=9 ttl=115 time
=3.58 ms
64 bytes from par21s19-in-f3.1e100.net (142.250.179.67): icmp_seq=10 ttl=115 tim
e=8.53 ms
64 bytes from par21s19-in-f3.1e100.net (142.250.179.67): icmp_seq=11 ttl=115 tim
e=3.89 ms
64 bytes from par21s19-in-f3.1e100.net (142.250.179.67): icmp_seq=12 ttl=115 tim
e=5.07 ms
64 bytes from par21s19-in-f3.1e100.net (142.250.179.67): icmp_seq=13 ttl=115 tim
e=3.93 ms
64 bytes from par21s19-in-f3.1e100.net (142.250.179.67): icmp_seq=14 ttl=115 tim
e=4.70 ms
64 bytes from par21s19-in-f3.1e100.net (142.250.179.67): icmp_seq=15 ttl=115 tim
e=4.92 ms
64 bytes from par21s19-in-f3.1e100.net (142.250.179.67): icmp_seq=16 ttl=115 tim
e=3.79 ms
64 bytes from par21s19-in-f3.1e100.net (142.250.179.67): icmp_seq=17 ttl=115 tim
e=10.9 ms
64 bytes from par21s19-in-f3.1e100.net (142.250.179.67): icmp_seq=18 ttl=115 tim
e=5.92 ms
64 bytes from par21s19-in-f3.1e100.net (142.250.179.67): icmp_seq=19 ttl=115 tim
e=5.17 ms
```

5. Relever vos paramètres TCP/IP. Que pouvez-vous en conclure ? **[2]**

```
ubuntu-mate@ubuntu-mate:~$ ip a
1: lo: <LOOPBACK,UP,LOWER_UP> mtu 65536 qdisc noqueue state UNKNOWN group defaul
t qlen 1000
    link/loopback 00:00:00:00:00:00 brd 00:00:00:00:00:00
    inet 127.0.0.1/8 scope host lo
       valid_lft forever preferred_lft forever
    inet6 ::1/128 scope host noprefixroute
       valid_lft forever preferred_lft forever
2: enp0s3: <BROADCAST,MULTICAST,UP,LOWER_UP> mtu 1500 qdisc pfifo_fast state UP
group default qlen 1000
    link/ether 08:00:27:67:e4:4d brd ff:ff:ff:ff:ff:ff
    inet 172.17.124.130/24 brd 172.17.124.255 scope global dynamic noprefixroute
 enp0s3
       valid_lft 271sec preferred_lft 271sec
    inet6 fe80::70e8:6e4b:76e:3c1d/64 scope link noprefixroute
       valid_lft forever preferred_lft forever
```

6. Créer les comptes utilisateurs demandés **[2]**

Procédure de création des comptes :

```
theodore@theodore-Virtualbox:~$ sudo -i
root@theodore-VirtualBox:~$ adduser Technicien
-mdp: theodore77
```