WANG EN JIE, 95\12 ID: 050707347 2022-Sep-13 10:51:53 an zhen yi yuan

3岁 95\12\9 心室率 88 bpm 50707347 儿童心电图分析 ★ ★★

男性 PR 间期 136 ms 窦性心律

QRS 宽度 68 ms 正常 ECG

QT/QTc 344/416 ms

P-R-T轴 12 65 31

未确认

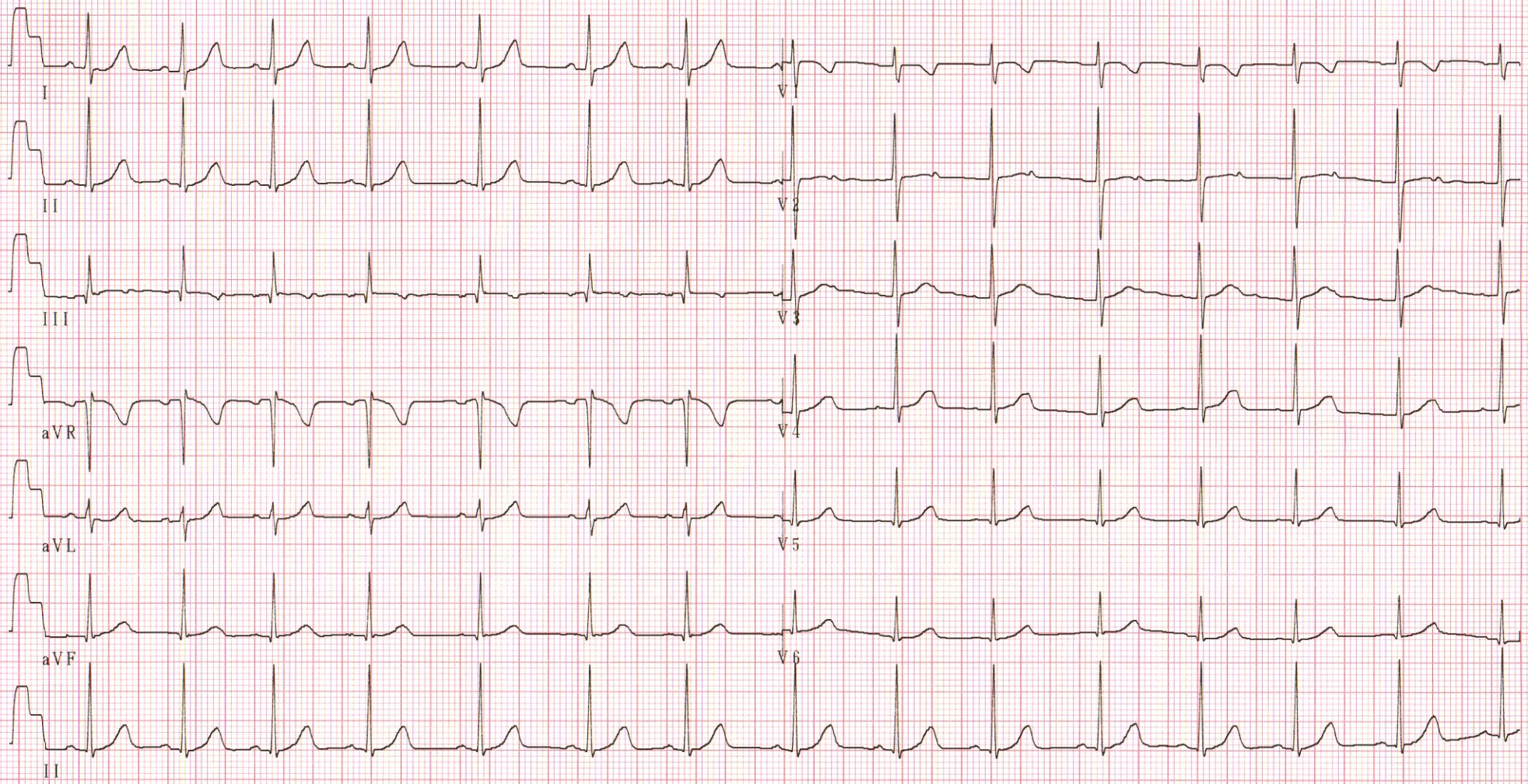

★★ 位于1/2增益的胸部导联★★

40 Hz 25.0 mm/s 10.0/5.0 mm/mV 2 x 5s + 1 节律导联 MAC55 009C 12SL TM v239