Cuotas: Ejemplo práctico

Contenido

Instalación del rol 2

Exploración del administrador de recursos del servidor de archivos 8

Creación de una cuota 13

Instalación del rol

1. Encender la máquina virtual “ISOUEFIWindowsServer2022_1”.
2. Pulsar Ctrl+Alt+Supr dentro de la máquina virtual, lo que se traduce en pulsar HostKey+Supr:

3. Escribir la contraseña del usuario “Administrator” y pulsar la tecla Enter:

4. En “Server Manager”, en el panel lateral izquierdo pulsar “File and Storage Services”:

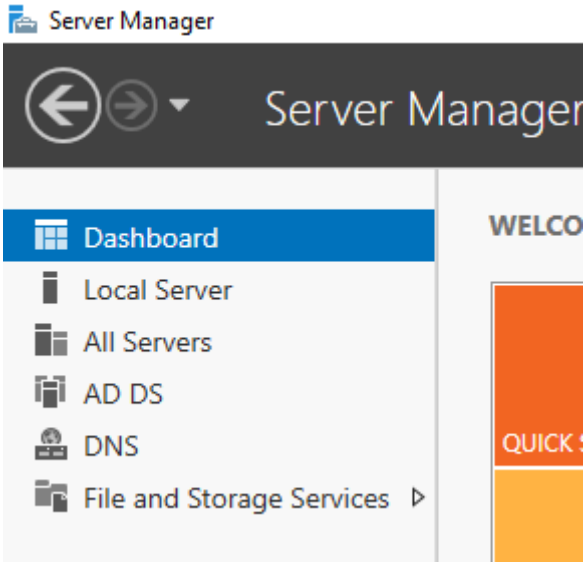

5. En “Server Manager”, en “File and Storage Services”, pulsar “Shares”:

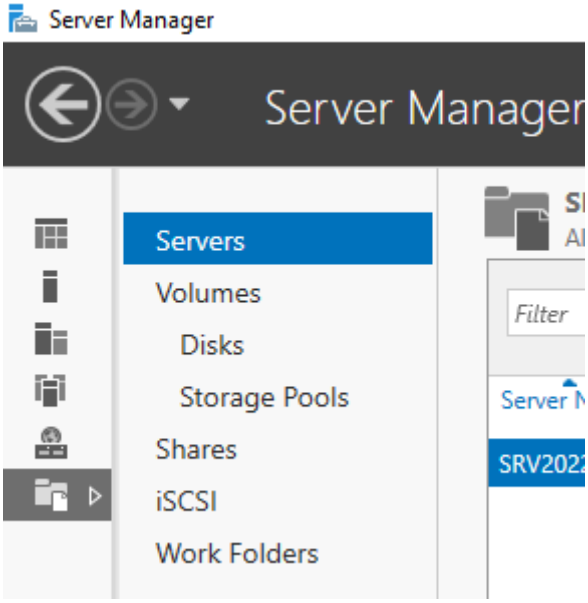

6. En “Server Manager”, en “File and Storage Services”, en “Shares”, en “Quota”, pulsar “To install File Server Resource Manager, start the Add Roles and Features Wizard.”:

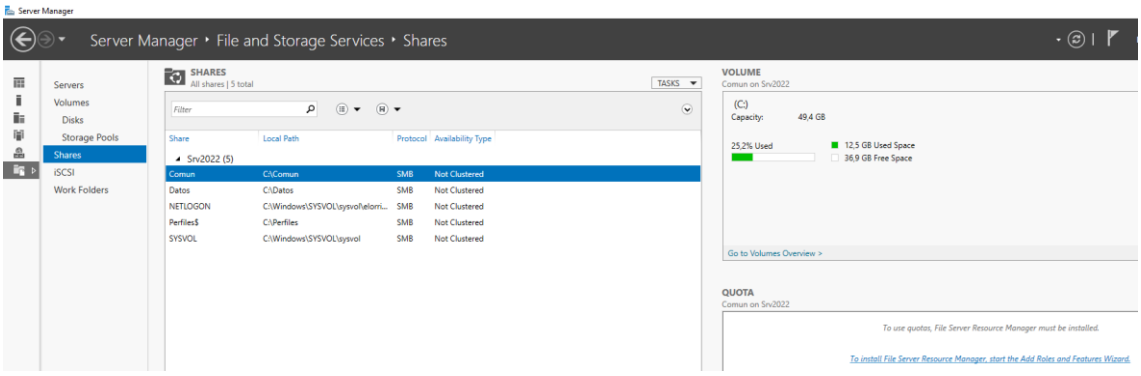

7. En la ventana emergente “Add Roles and Features Wizard” – “Add features that are required for File Server Resource Manager?”, pulsar “Add Features”:

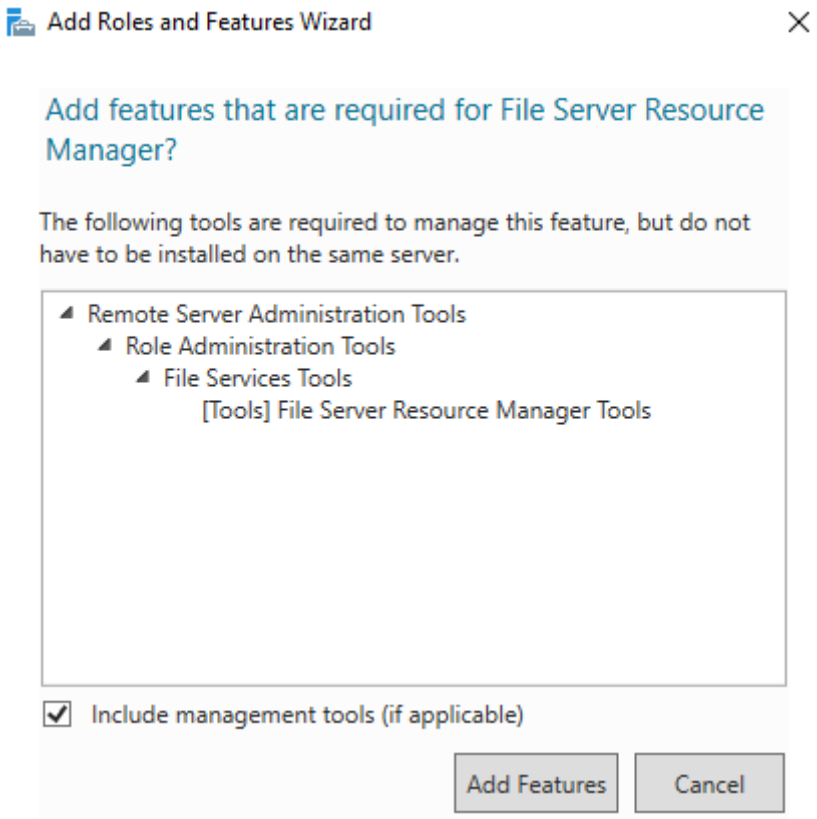

8. En la ventana “Add Roles and Features Wizard” – “Server roles”, verificar que la opción “File Server Resource Manager” está seleccionada para instalar y pulsar “Next >”:

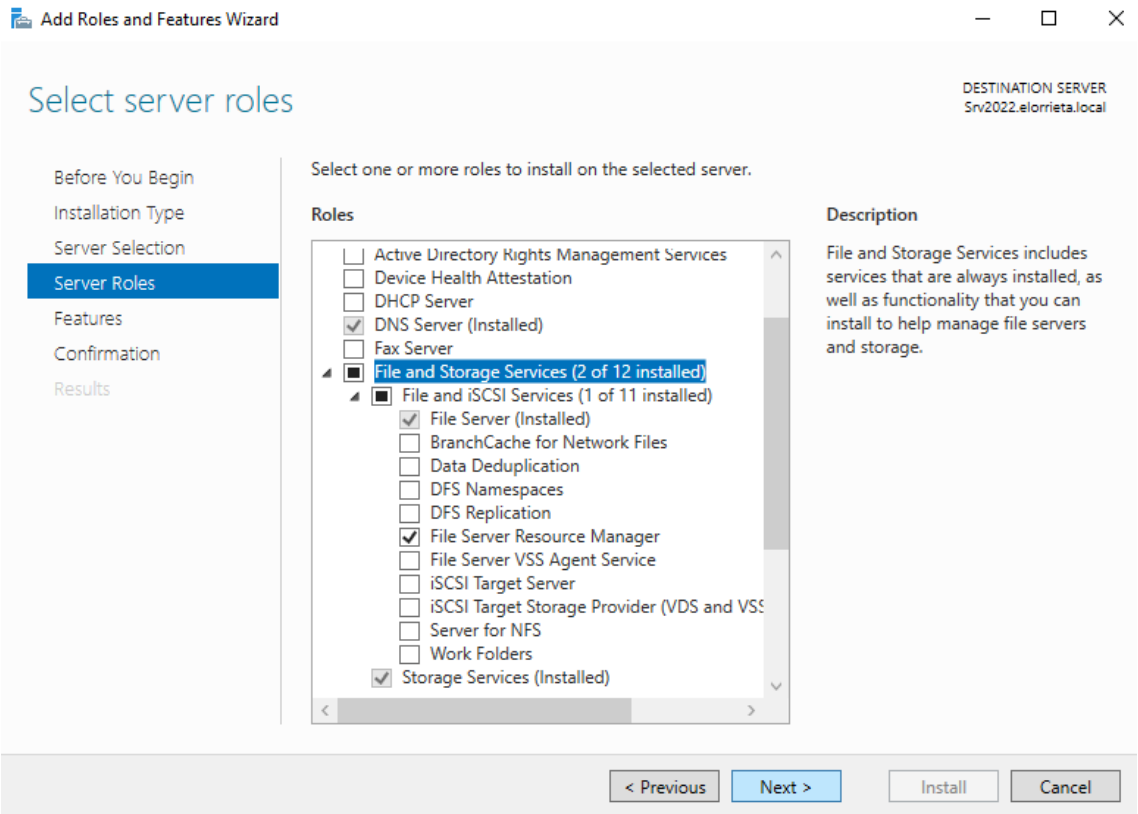

9. En la ventana “Add Roles and Features Wizard” – “Features”, pulsar “Next >”:

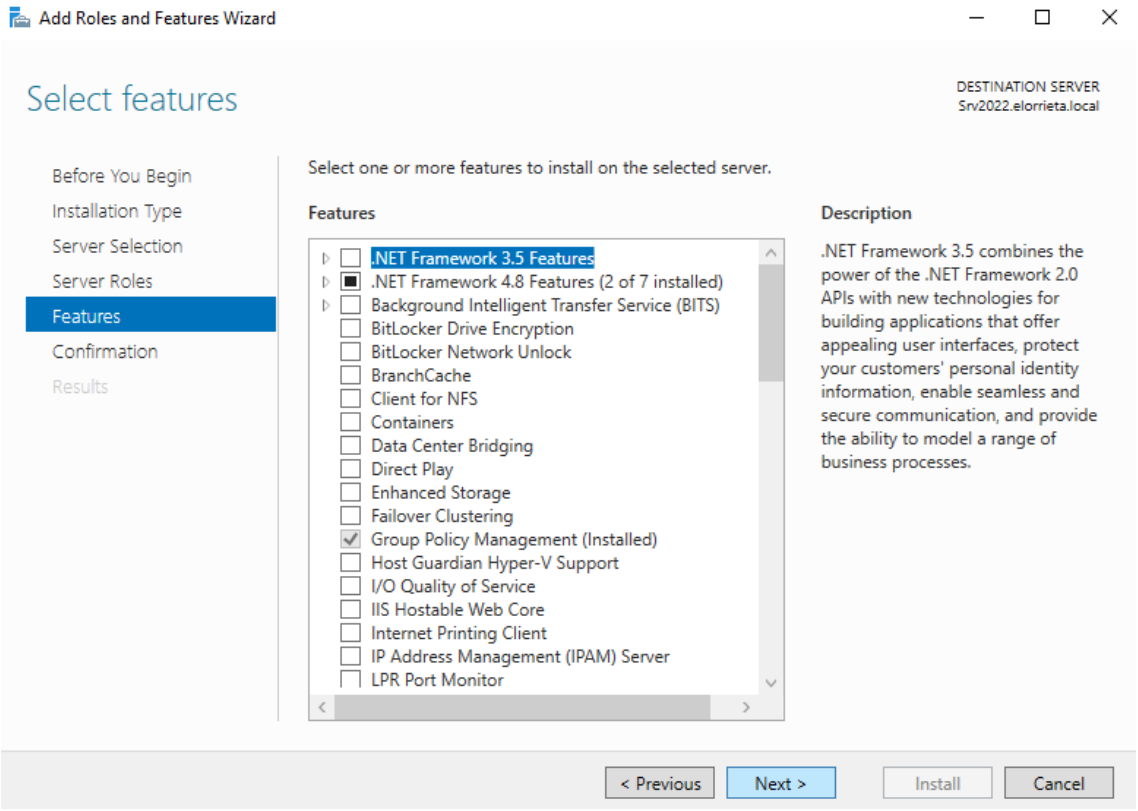

10. En la ventana “Add Roles and Features Wizard” – “Confirmation”, marcar el check “Restart the destination server automatically if required”:

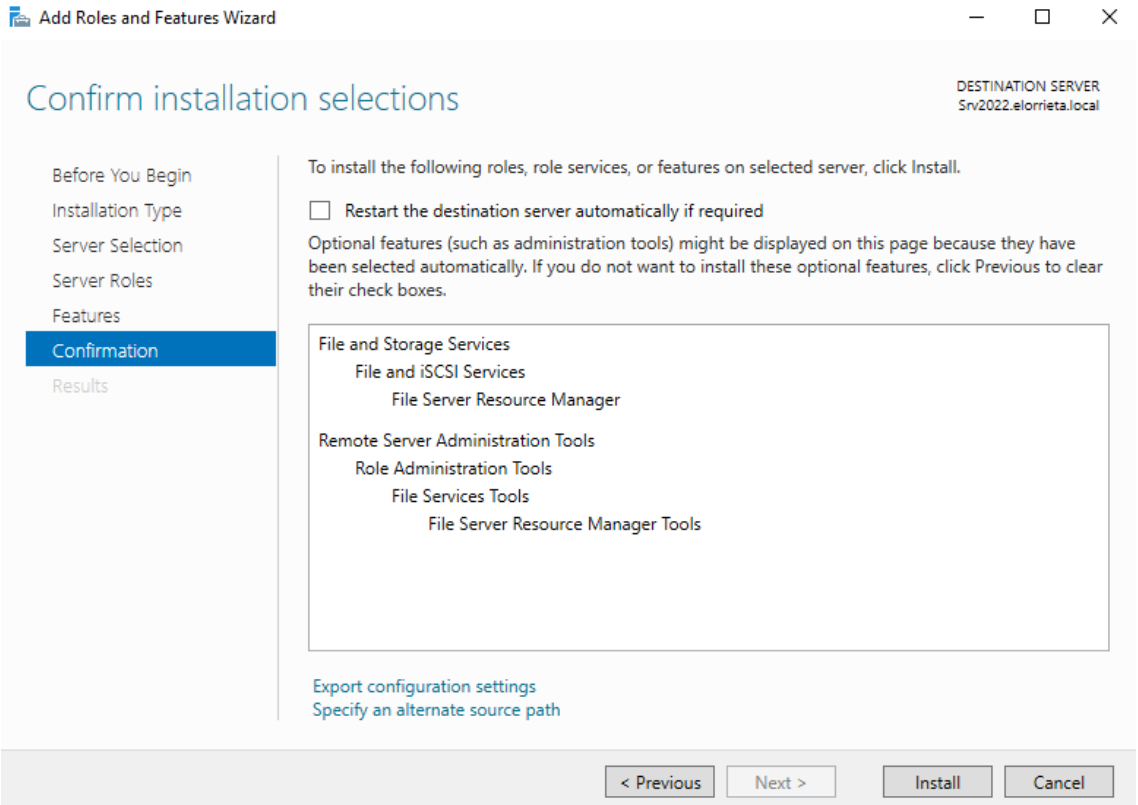

11. En la ventana emergente “Add Roles and Features Wizard”, pulsar “Yes”:

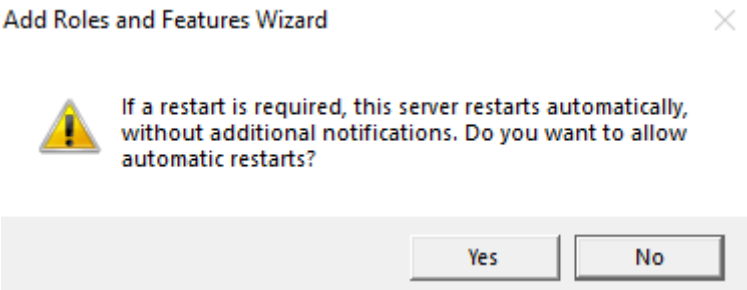

12. En la ventana “Add Roles and Features Wizard” – “Confirmation”, pulsar “Install”:

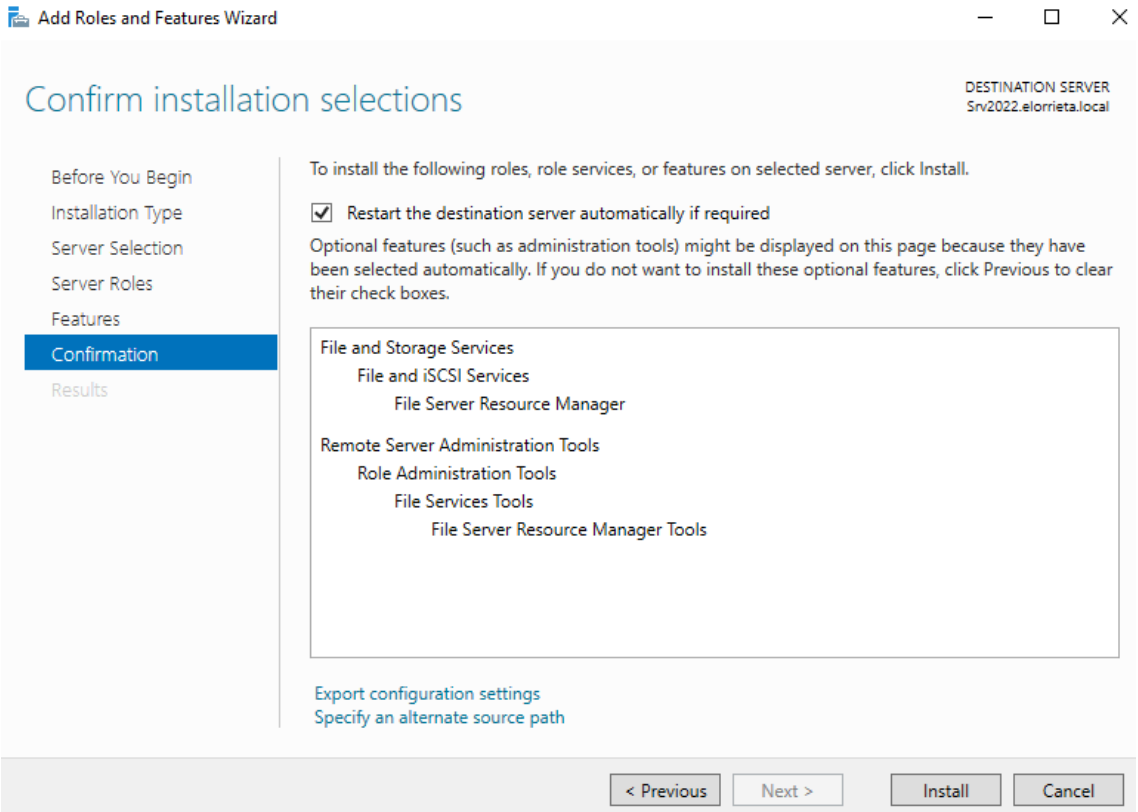

13. En la ventana “Add Roles and Features Wizard” – “Results”, pulsar “Close”:

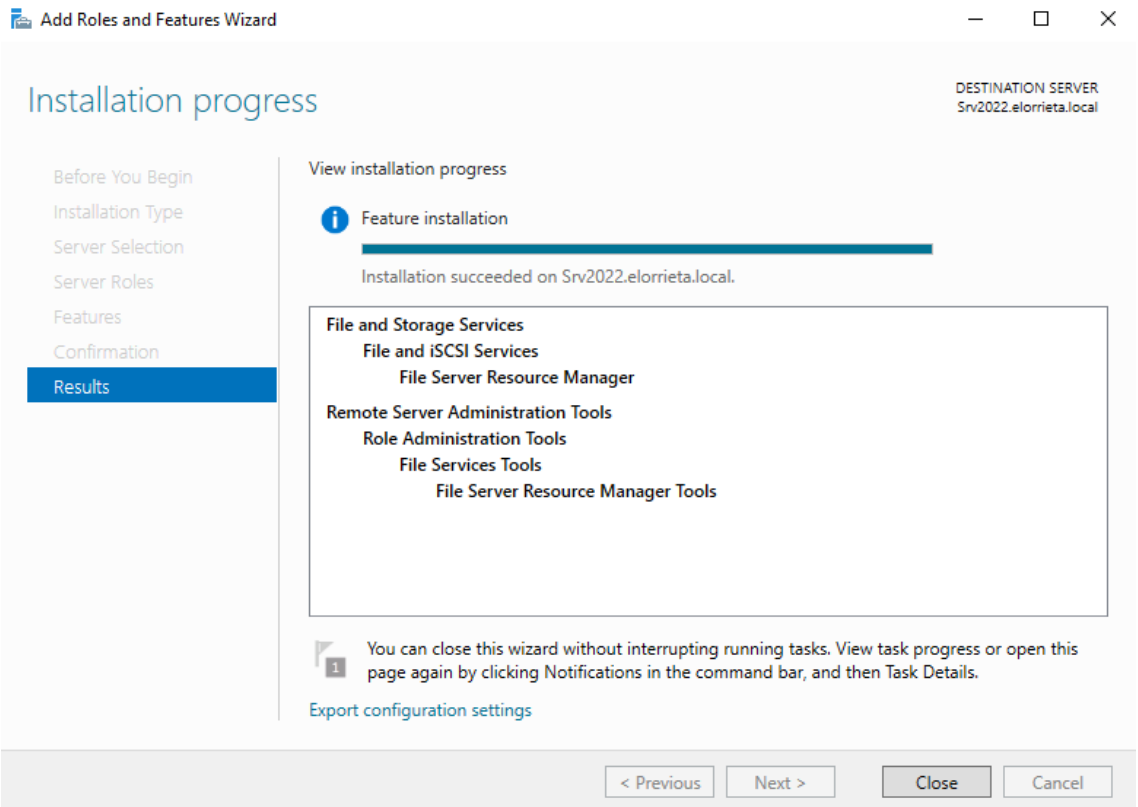

Exploración del administrador de recursos del servidor de archivos

1. Pulsar el botón de inicio de Windows, pulsar “Windows Administrative Tools” y pulsar “File Server Resource Manager”:

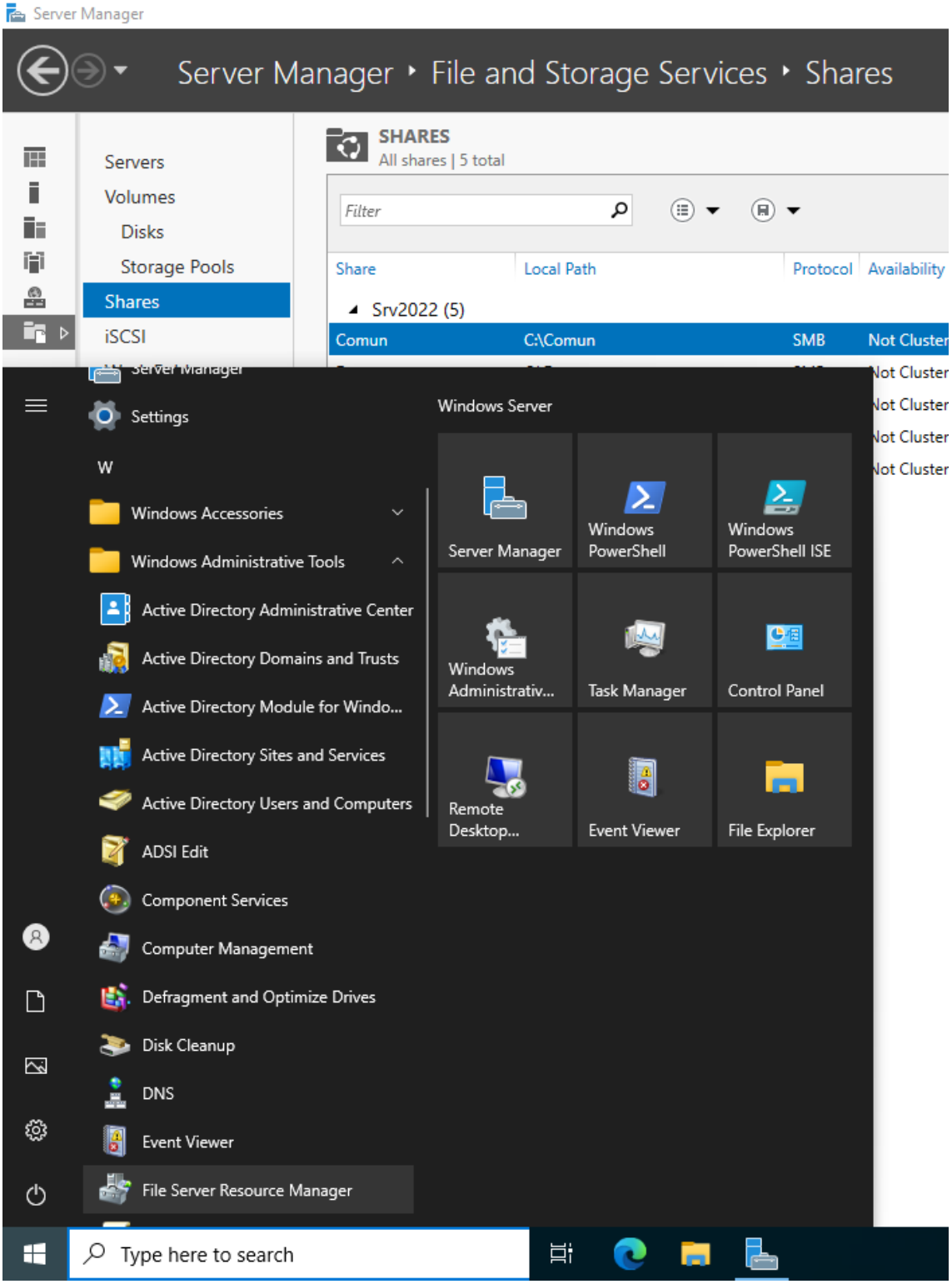

2. En “File Server Resource Manager (Local)”, en el panel lateral izquierdo, pulsar en la flecha asociada a “Quota Management” para desplegar la jerarquía asociada y después pulsar “Quota Templates”:

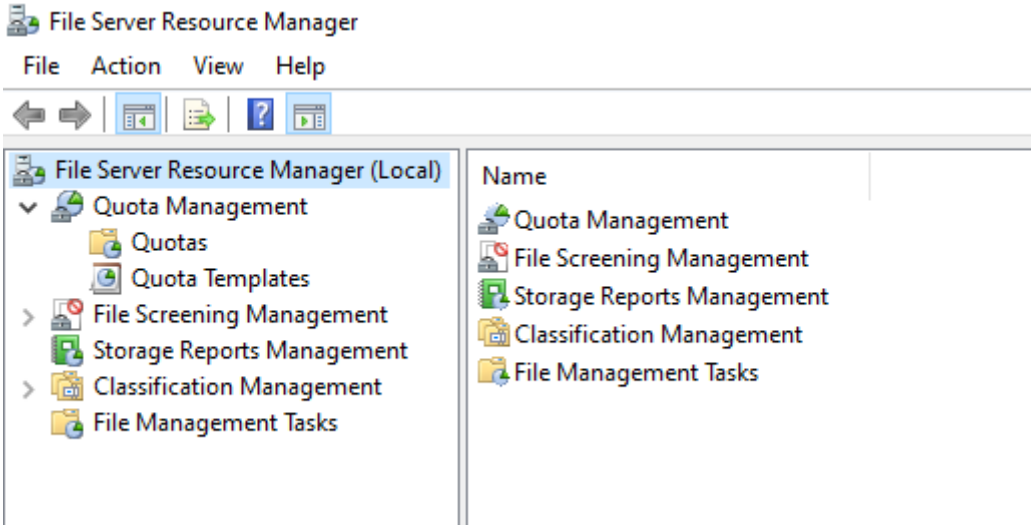

3. En “File Server Resource Manager (Local)”, en el panel central, doble click izquierdo en “5 GB Limit”:

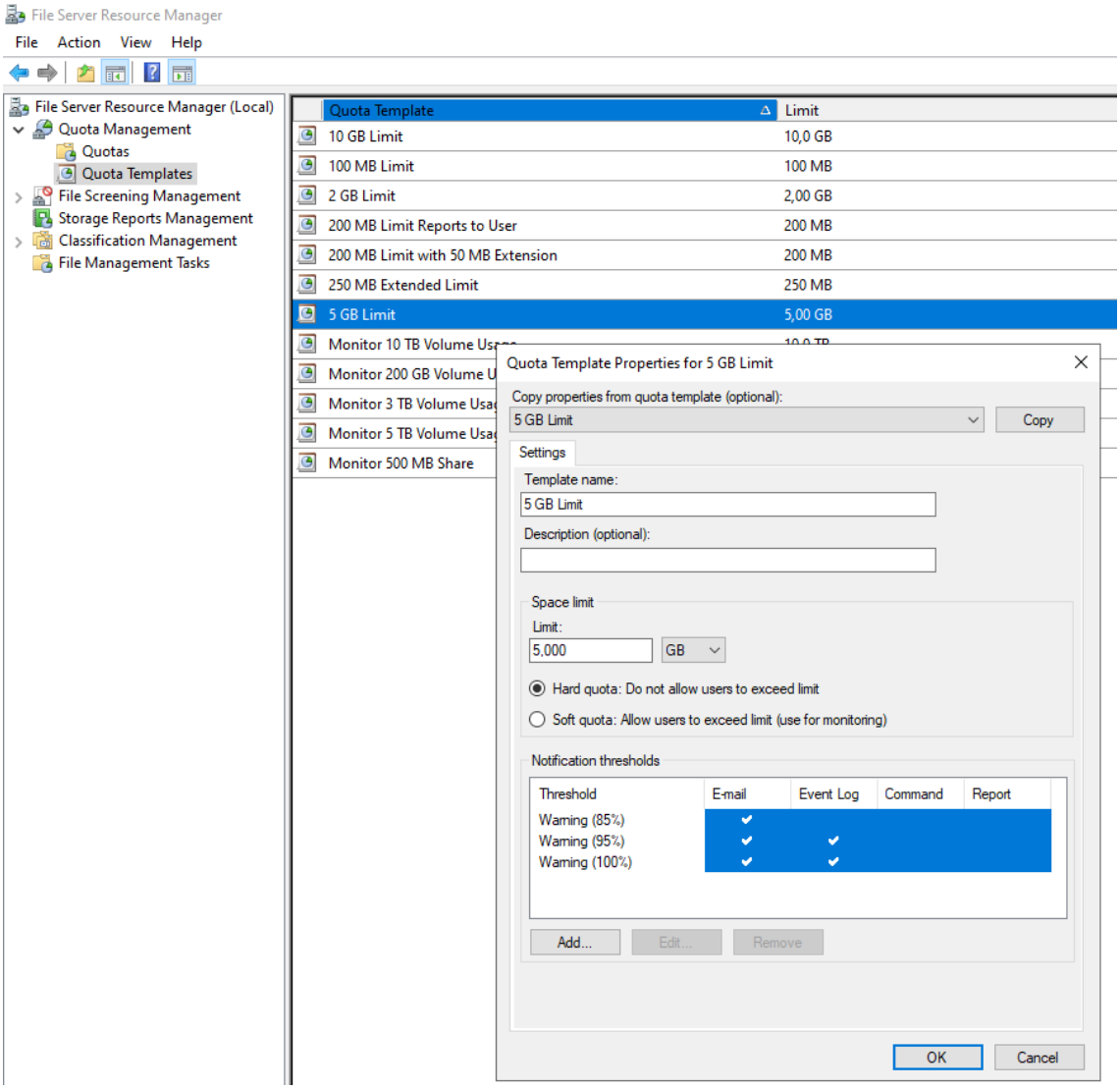

4. En “Quota Template Properties for 5 GB Limit” pulsar “OK”:

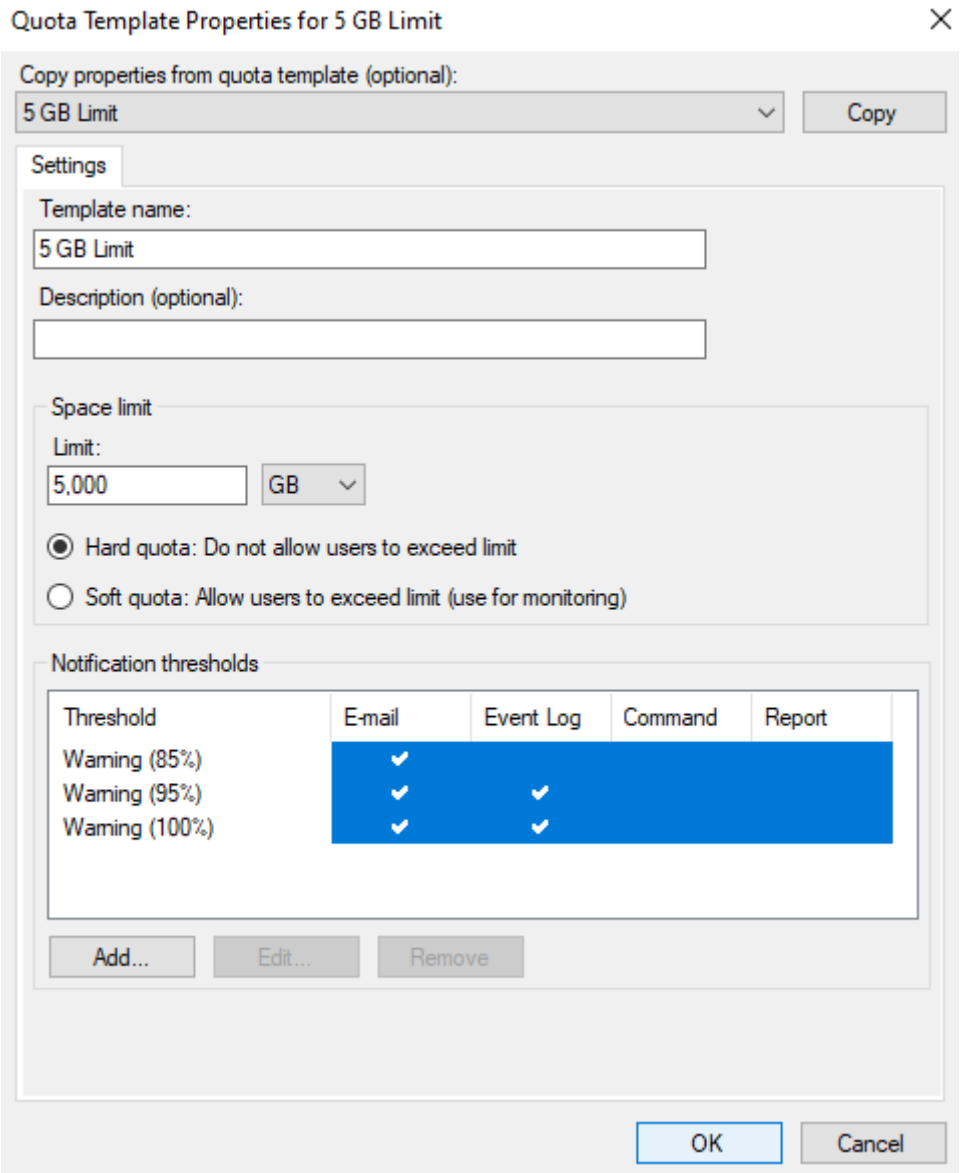

5. En “Update Quotas Derived from Template” pulsar “OK” (si se hubiese creado alguna cuota usando esta plantilla como base, las dos primeras opciones de esta ventana podrían conllevar cambios en dicha cuota):

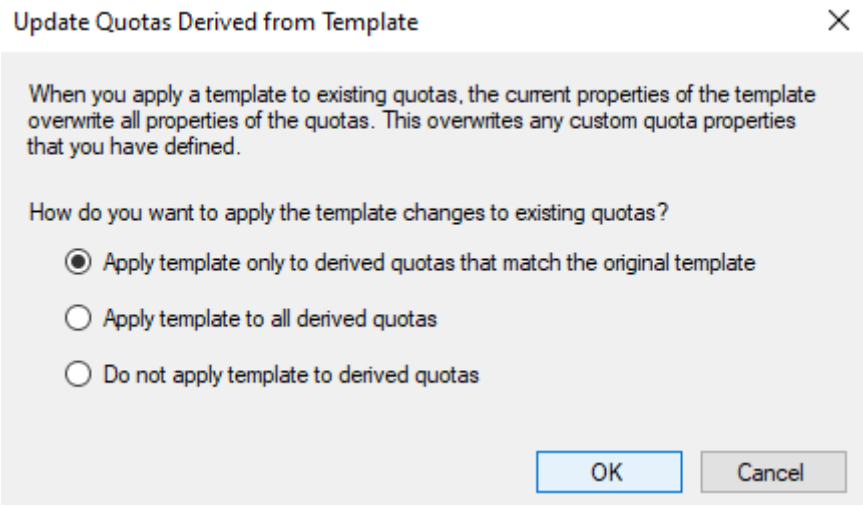
Update Quotas Derived from Template
When you apply a template to existing quotas, the current properties of the template overwrite all properties of the quotas. This overwrites any custom quota properties that you have defined.
How do you want to apply the template changes to existing quotas?
Apply template only to derived quotas that match the original template
Apply template to all derived quotas
Do not apply template to derived quotas
OK
Cancel

Creación de una cuota

1. En “File Server Resource Manager (Local)”, en el panel lateral izquierdo, pulsar “Quotas”, click derecho en “Quotas” y pulsar “Create Quota ...”:

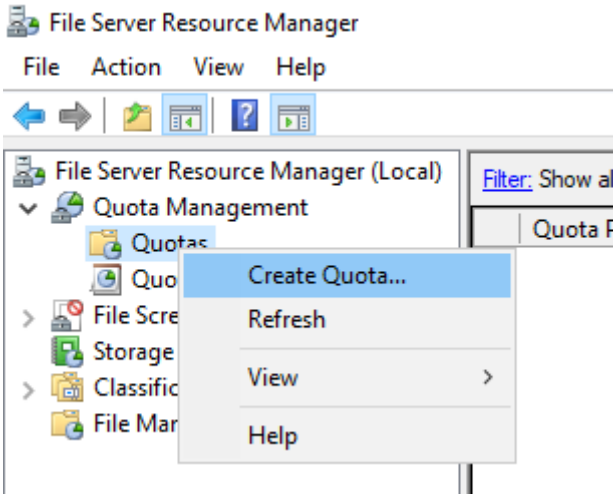

2. En “Create Quota”, pulsar “Browse ...”:

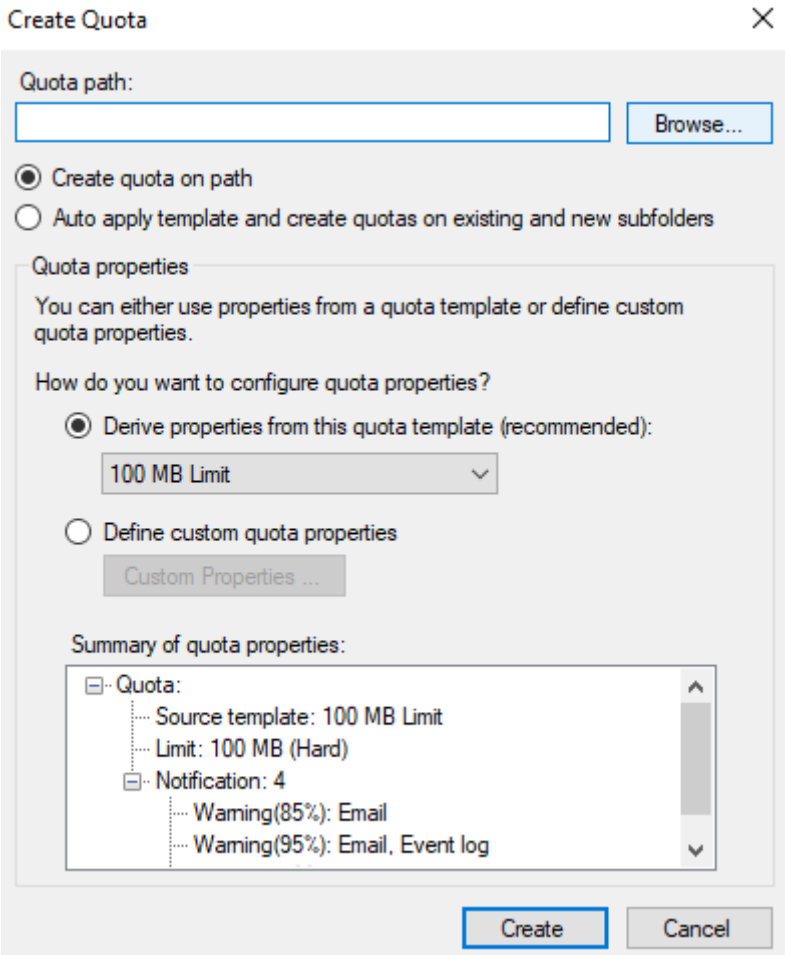

3. En “ Browse For Folder”, usar el panel de navegación hasta seleccionar la carpeta de un usuario del dominio en “Datos” en “Local Disk (C:)”, y pulsar “OK”:

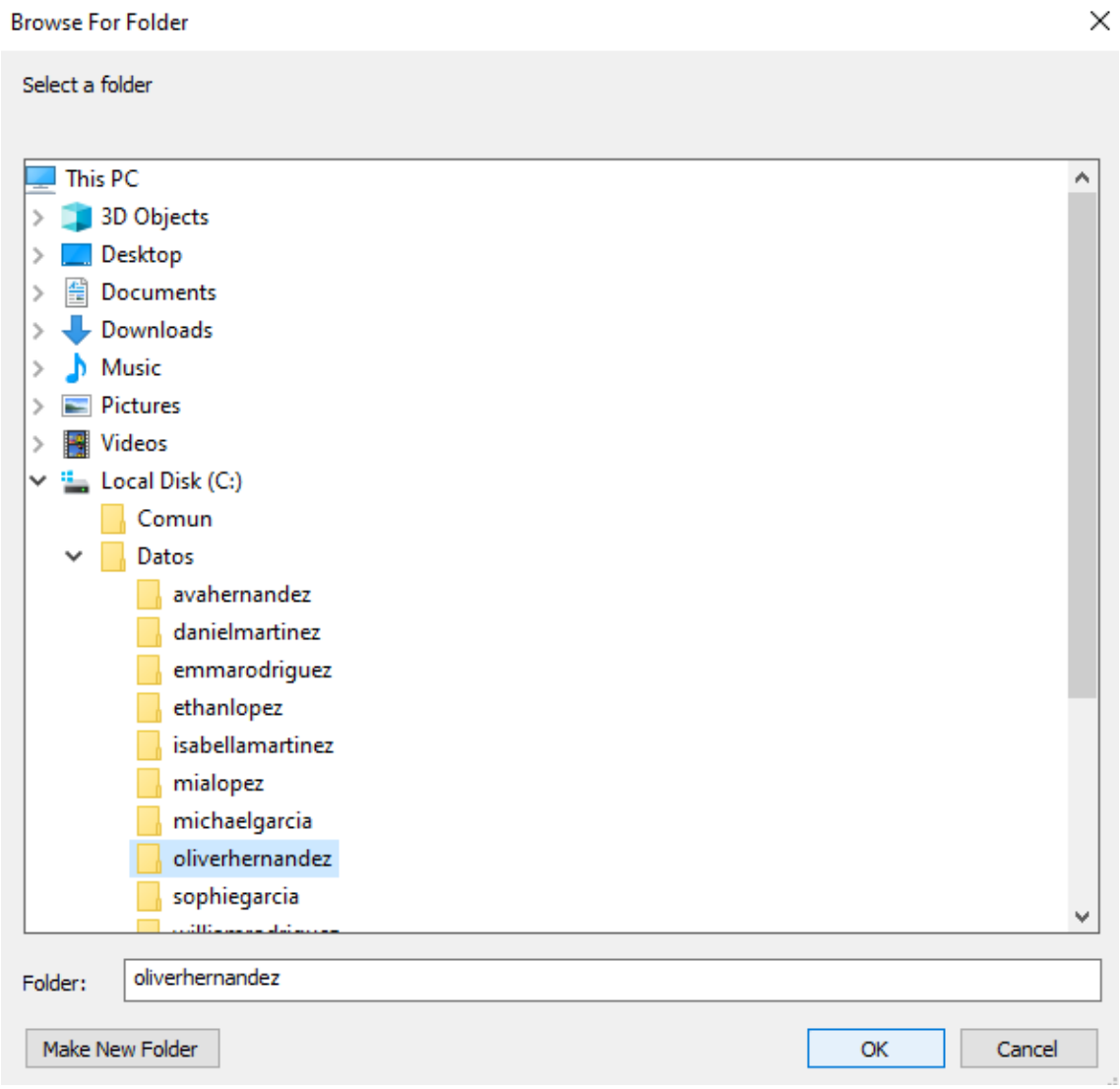

4. En “Create Quota”, pulsar el desplegable asociado al concepto “Derive properties from this qouta template (recommended):”, entre las distintas opciones seleccionar “5 GB Limit” y pulsar “Create”:

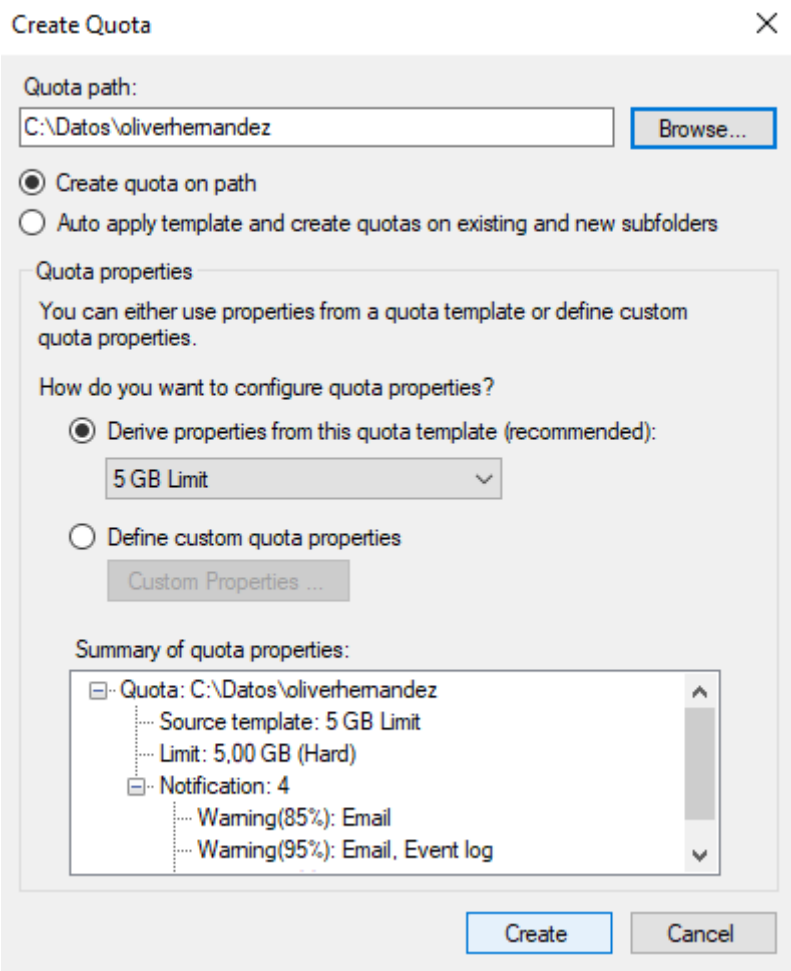

5. Repetir el proceso de creación de cuota de un usuario tantas veces como sea necesario.
6. Encender la máquina virtual “ISOUEFIWindowsClient10Pro_1”.
7. Escribir el usuario del dominio para el cual se le ha dado una cuota a su carpeta personal y escribir su contraseña en las cajas de texto correspondientes y pulsar la tecla Enter:

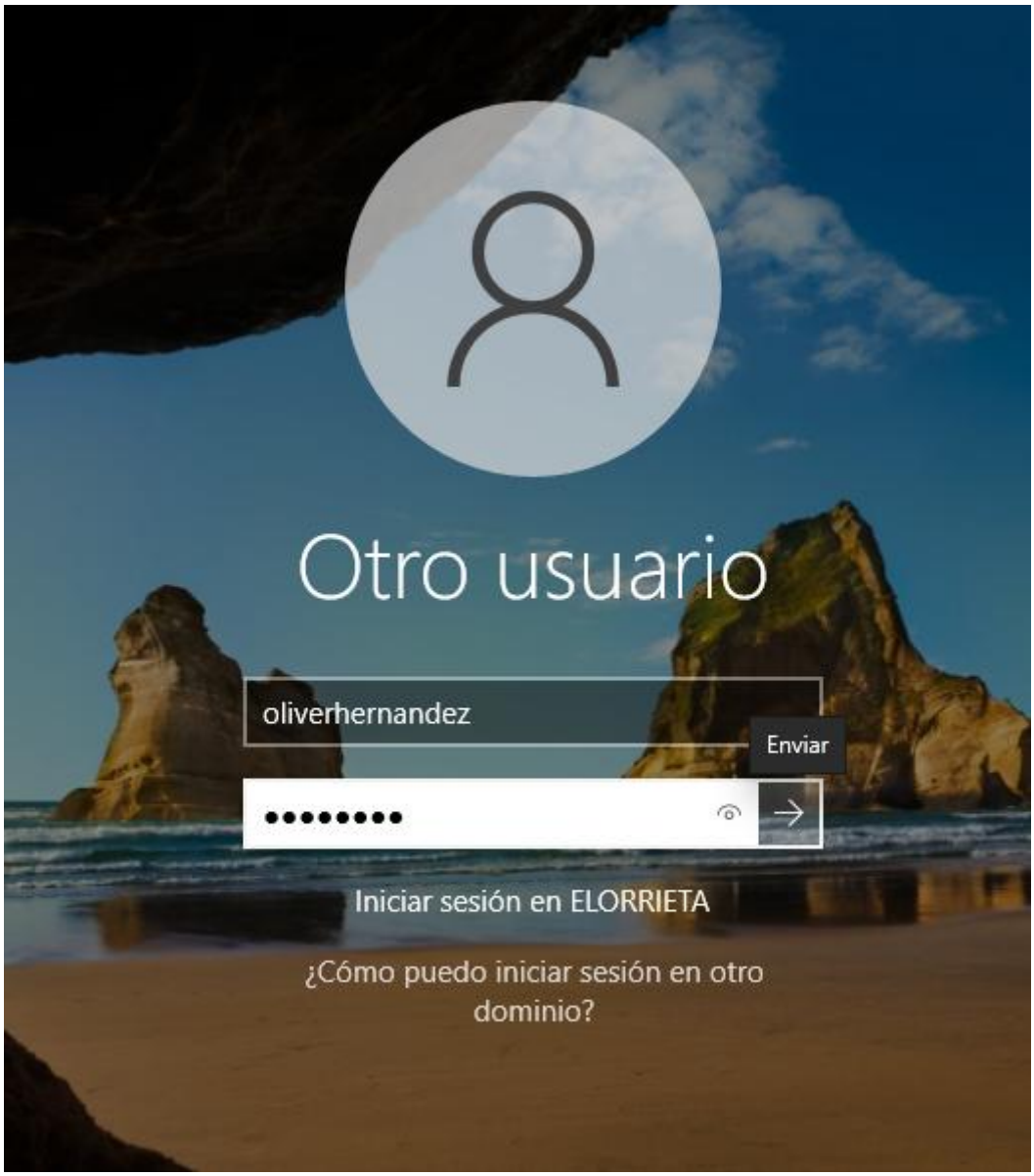

8. Abrir una ventana del explorador de archivos:

9. En la ventana del explorador de archivos, en el panel lateral izquierdo hacer click derecho sobre la unidad de red que da acceso a la carpeta personal del usuario, y después pulsar “Propiedades”:

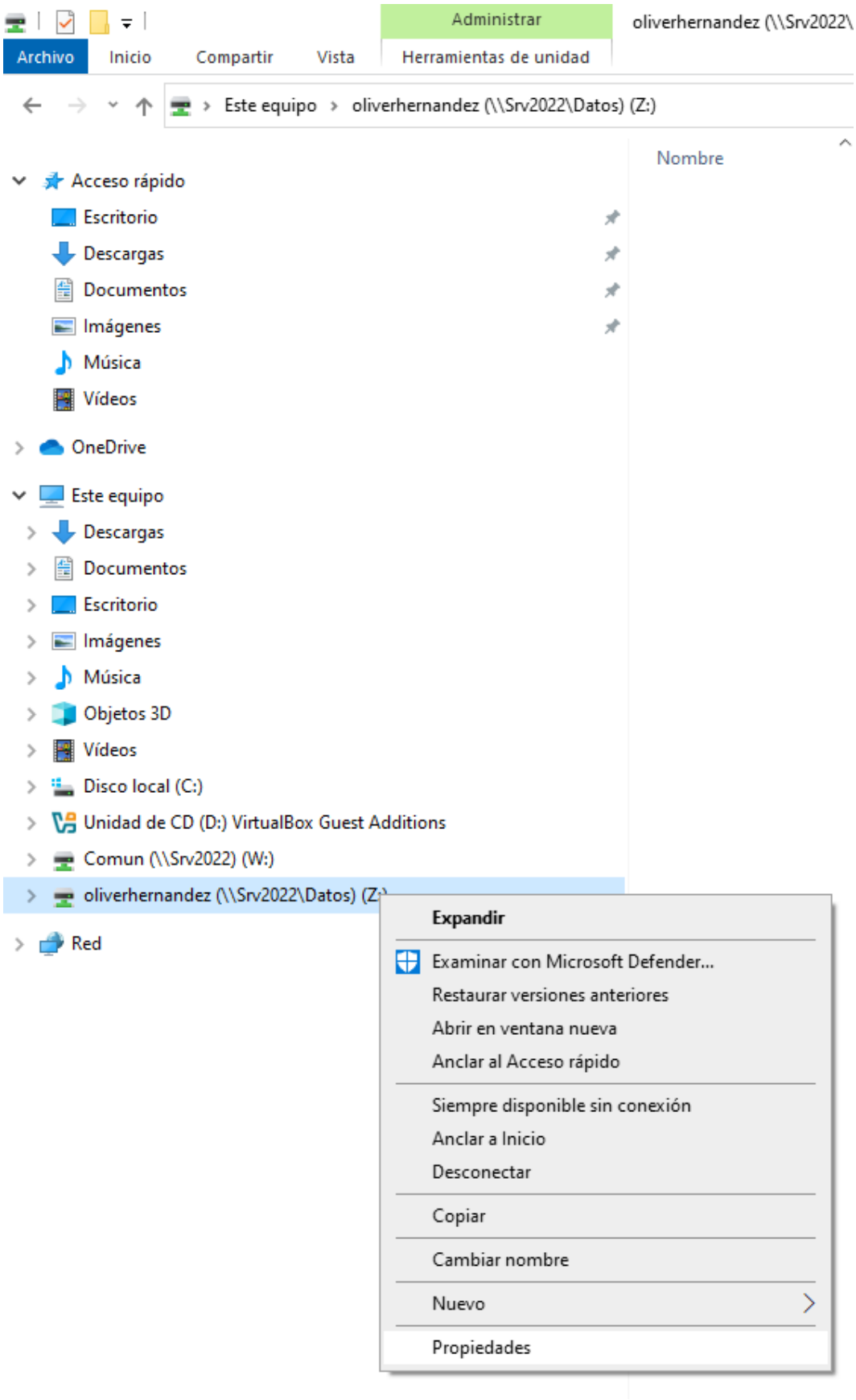

10. Observar en la ventana de propiedades de la unidad de red que da acceso a la carpeta personal del usuario que la cuota está establecida:

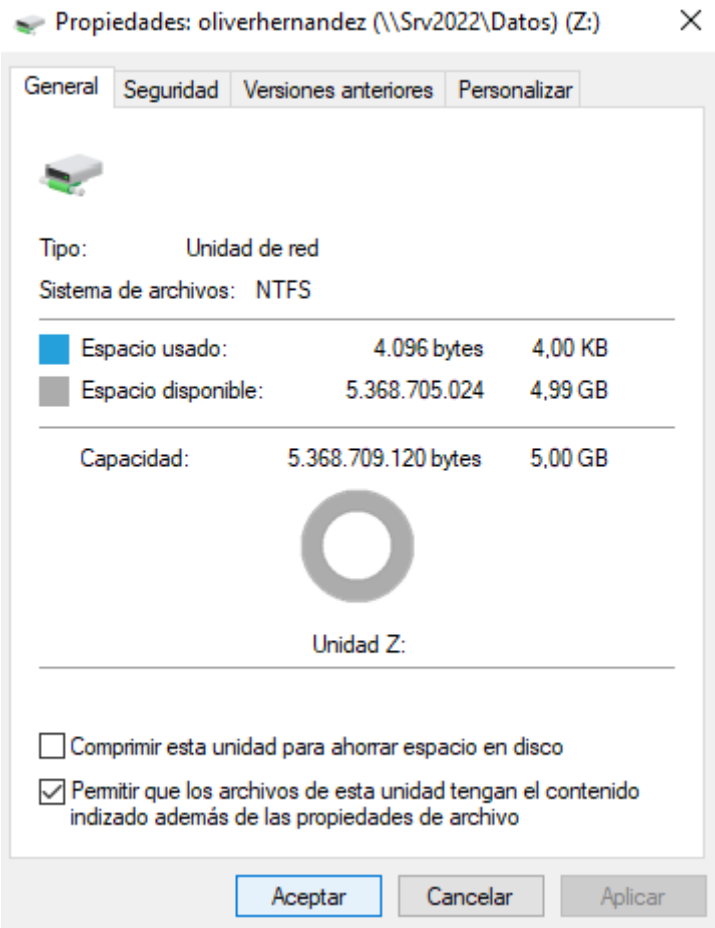

11. Apagar la máquina virtual del equipo cliente.
12. Apagar la máquina virtual del equipo servidor.
13. Verificar que las máquinas virtuales del equipo cliente y del equipo servidor están apagadas.
14. En el “Oracle VirtualBox Administrador”, tomar una instantánea/snapshot de la máquina virtual del servidor con nombre de la instantánea “Instantánea 10 – Tras crear cuotas”.