Cuotas: Ejemplo práctico

Contenido

Instalación del rol 2

Exploración del administrador de recursos del servidor de archivos 8

Creación de una cuota 12

Instalación del rol

1. Encender la máquina virtual “ISOUEFIWindowsServer2022_1”.
2. Pulsar Ctrl+Alt+Supr dentro de la máquina virtual, lo que se traduce en pulsar HostKey+Supr:

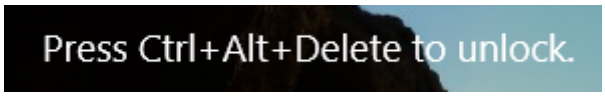

3. Escribir la contraseña del usuario “Administrator” y pulsar la tecla Enter:

4. En “Server Manager”, en el panel lateral izquierdo pulsar “File and Storage Services”:

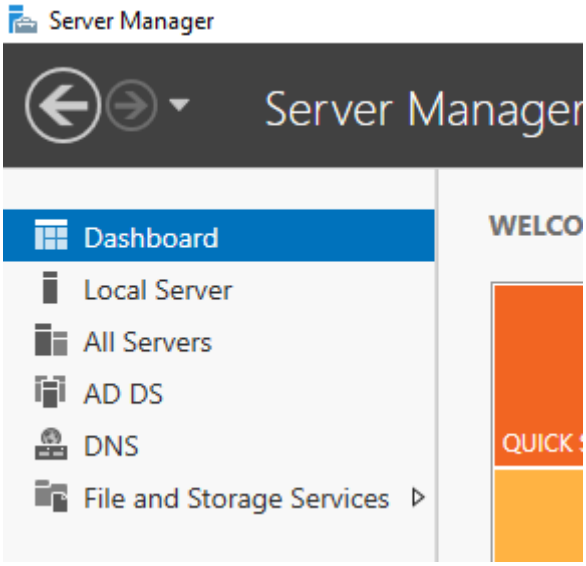

5. En “Server Manager”, en “File and Storage Services”, pulsar “Shares”:

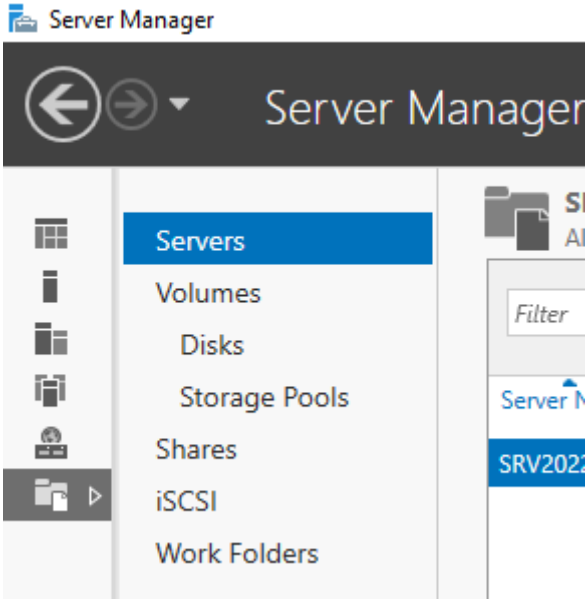

6. En “Server Manager”, en “File and Storage Services”, en “Shares”, en “Quota”, pulsar “To install File Server Resource Manager, start the Add Roles and Features Wizard.”:

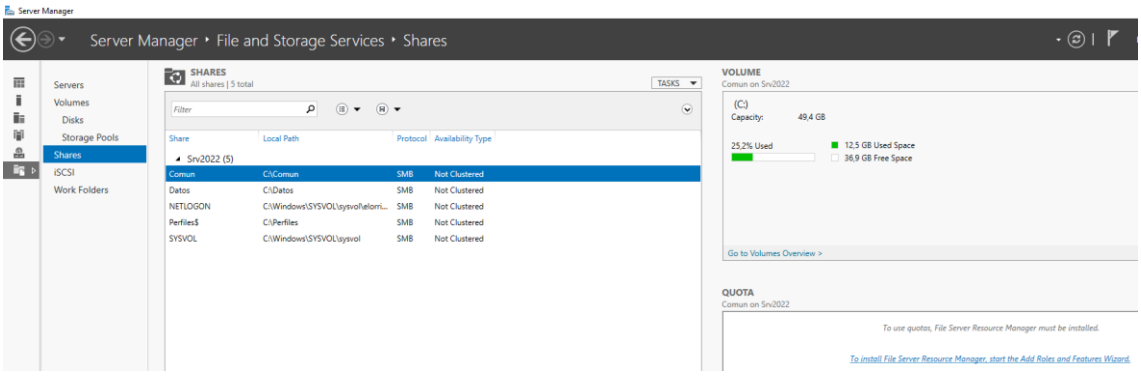

7. En la ventana emergente “Add Roles and Features Wizard” – “Add features that are required for File Server Resource Manager?”, pulsar “Add Features”:

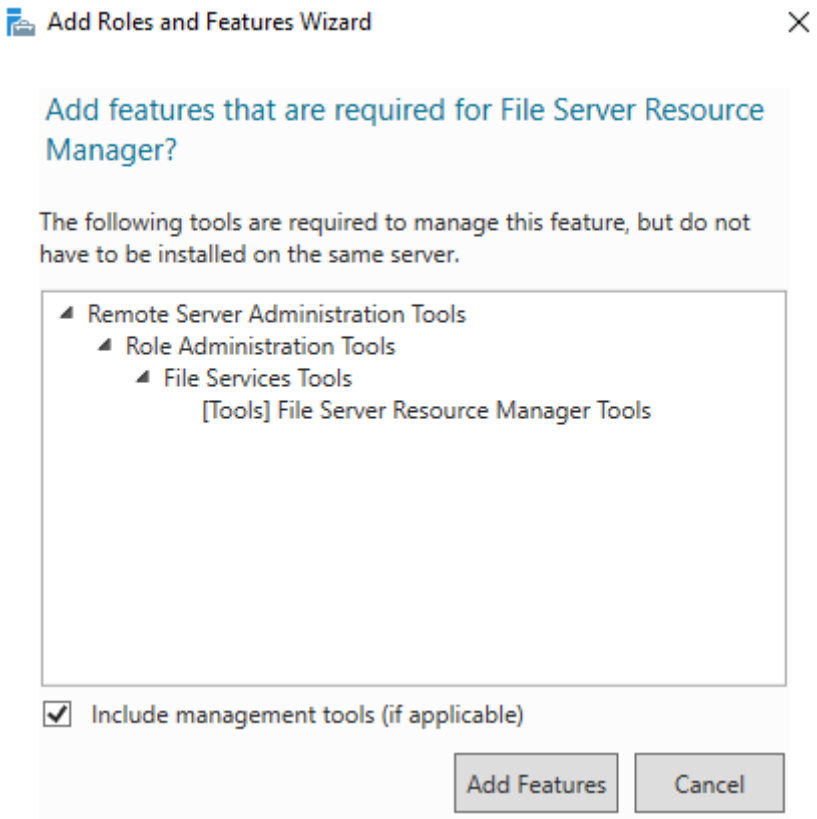

8. En la ventana “Add Roles and Features Wizard” – “Server roles”, verificar que la opción “File Server Resource Manager” está seleccionada para instalar y pulsar “Next >”:

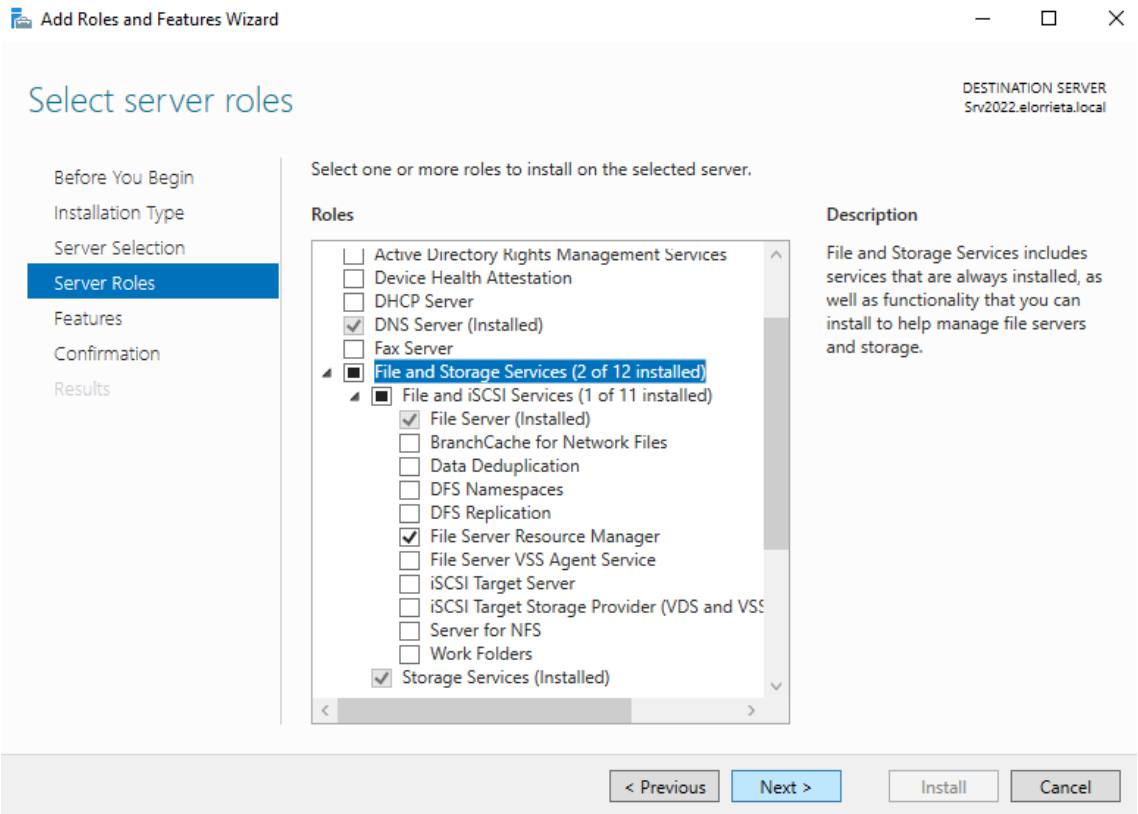

9. En la ventana “Add Roles and Features Wizard” – “Features”, pulsar “Next >”:

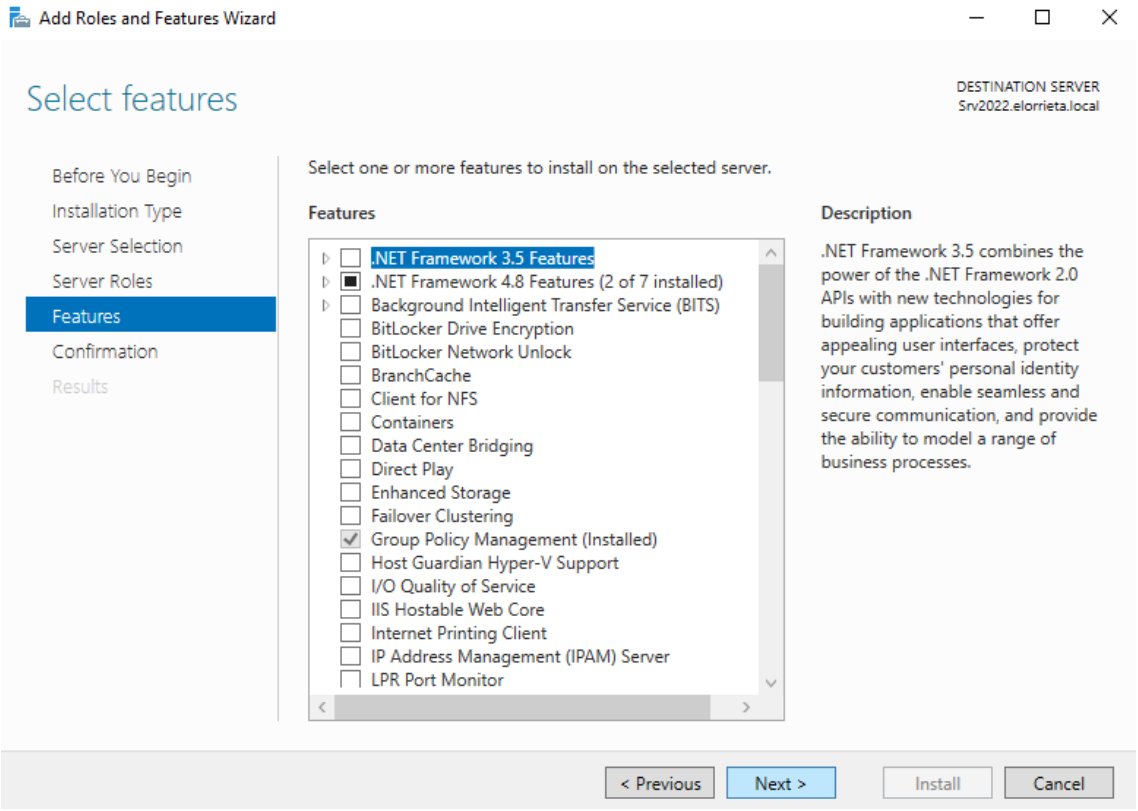

10. En la ventana “Add Roles and Features Wizard” – “Confirmation”, marcar el check “Restart the destination server automatically if required”:

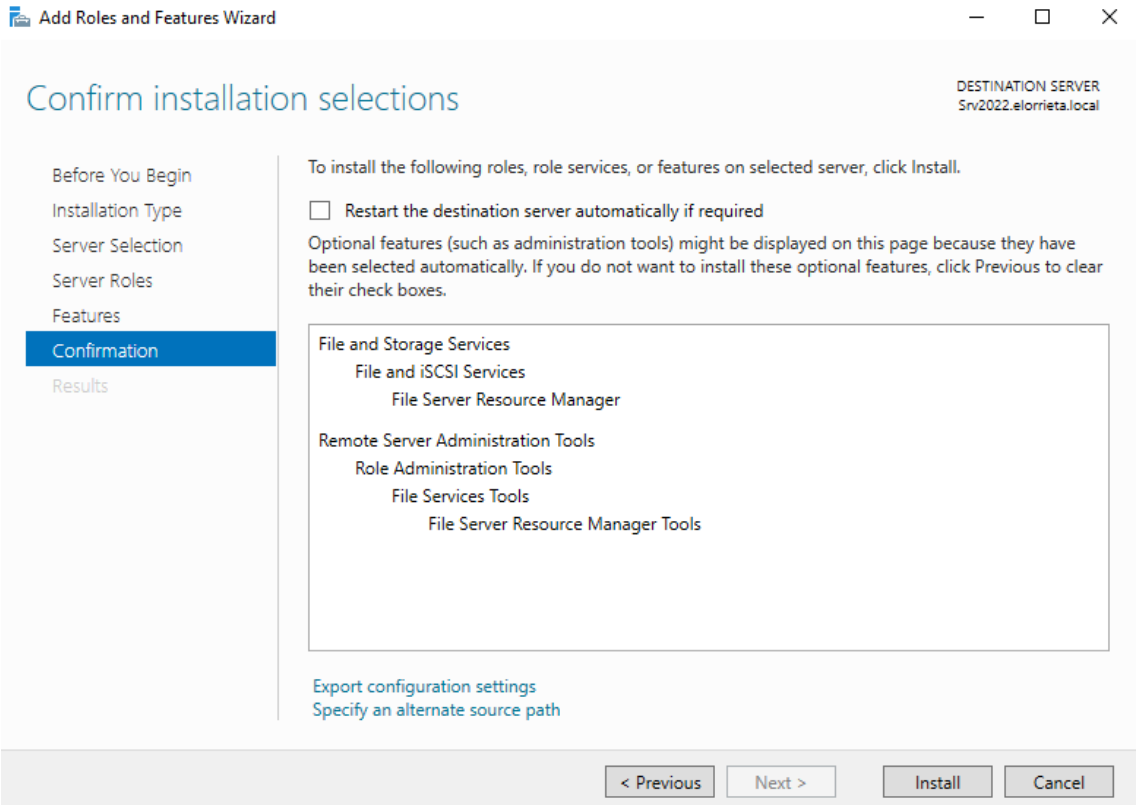

11. En la ventana emergente “Add Roles and Features Wizard”, pulsar “Yes”:

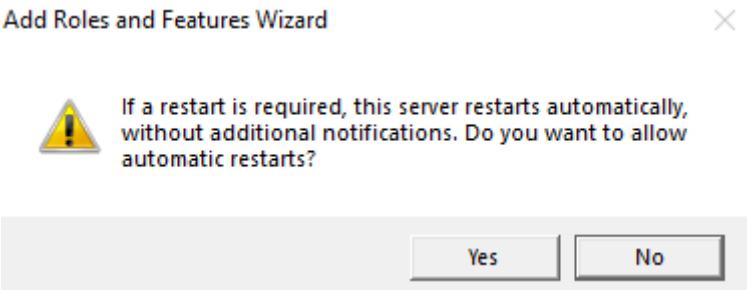

12. En la ventana “Add Roles and Features Wizard” – “Confirmation”, pulsar “Install”:

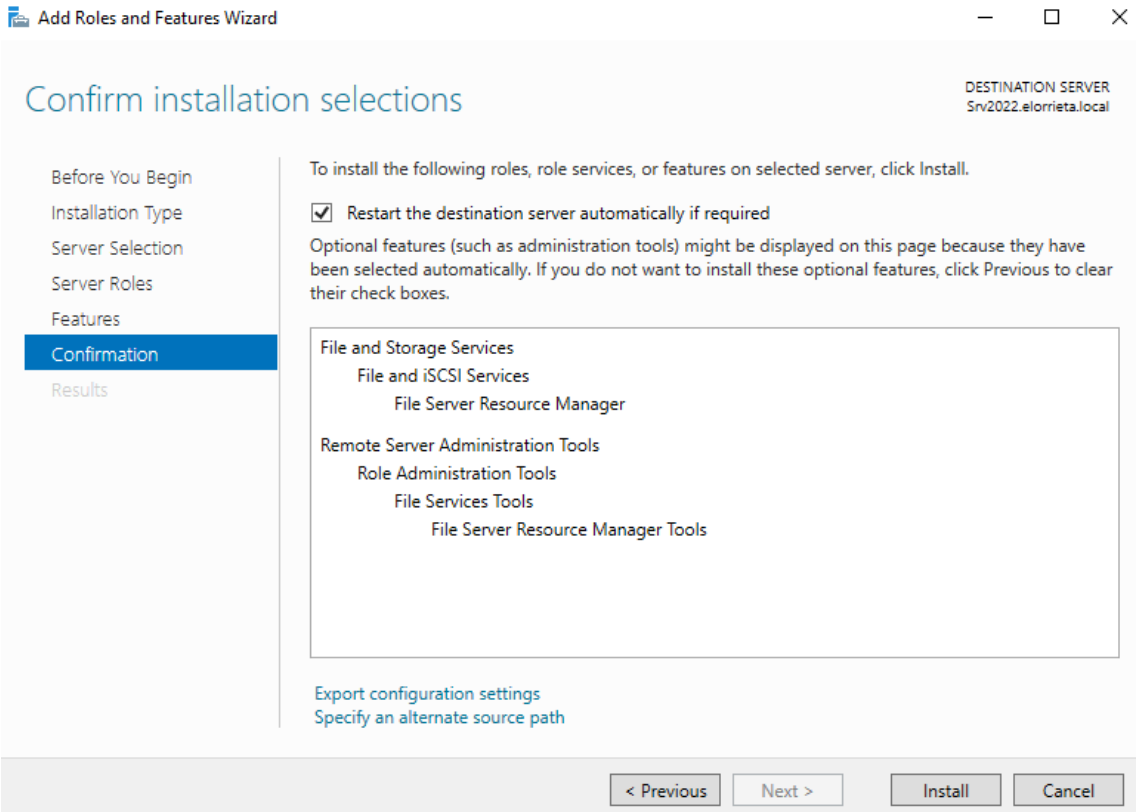

13. En la ventana “Add Roles and Features Wizard” – “Results”, pulsar “Close”:

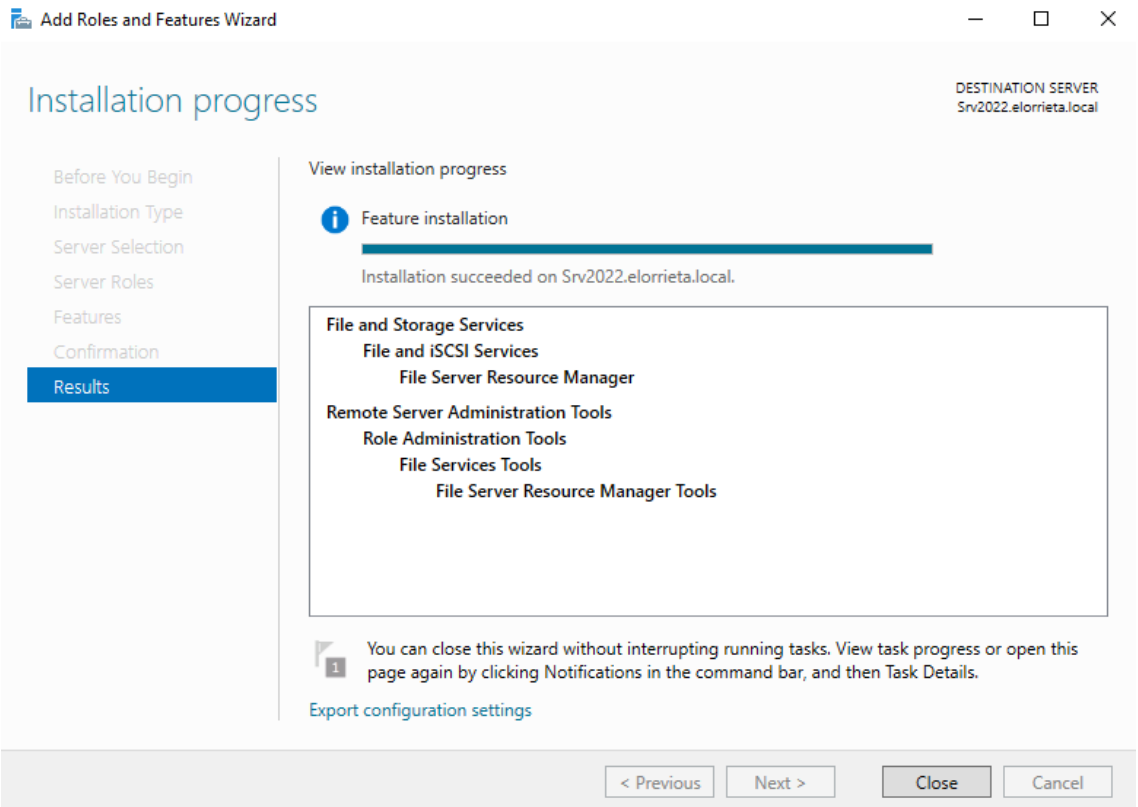

Exploración del administrador de recursos del servidor de archivos

1. Pulsar el botón de inicio de Windows, pulsar “Windows Administrative Tools” y pulsar “File Server Resource Manager”:

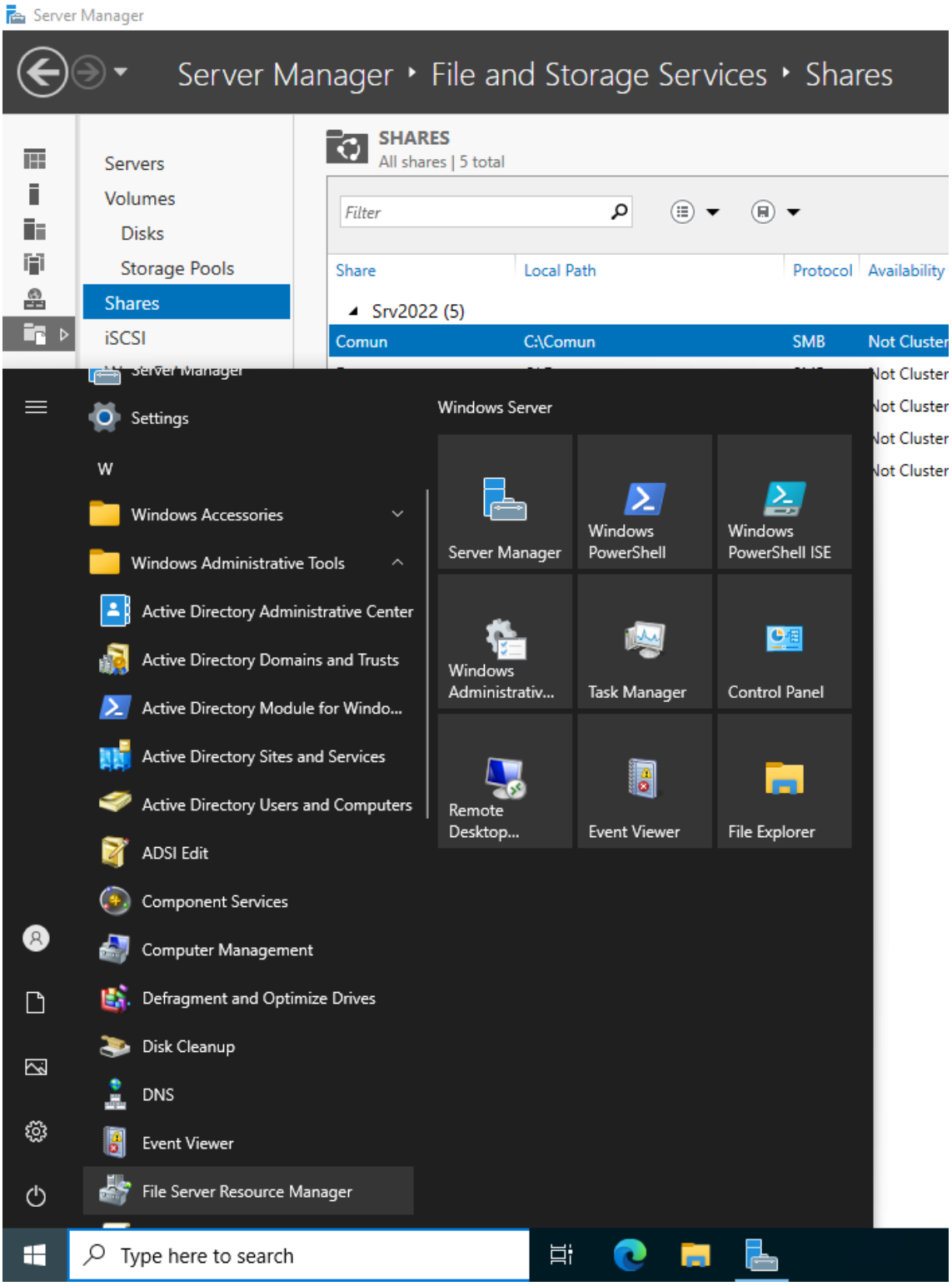

2. En “File Server Resource Manager (Local)”, en el panel lateral izquierdo, pulsar en la flecha asociada a “Quota Management” para desplegar la jerarquía asociada y después pulsar “Quota Templates”:

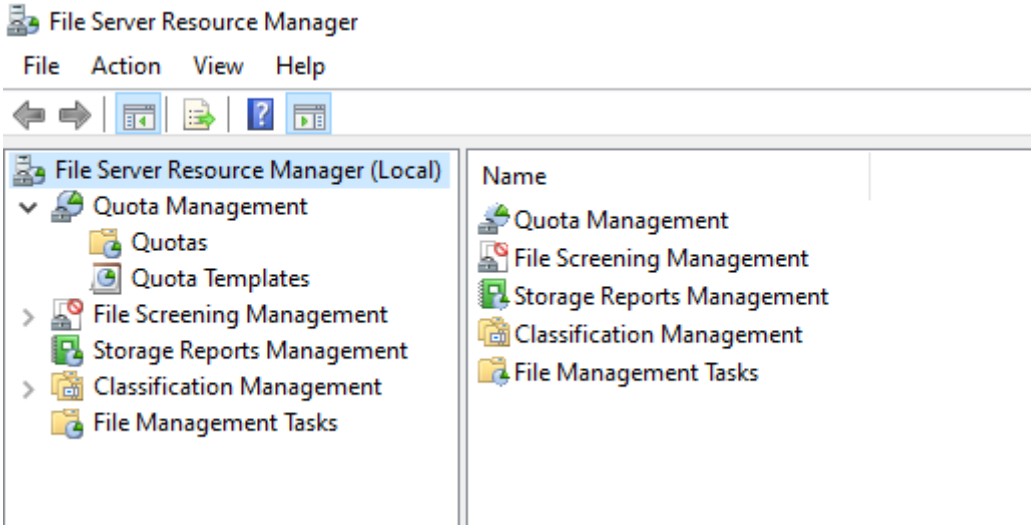

3. En “File Server Resource Manager (Local)”, en el panel central, doble click izquierdo en “5 GB Limit”:

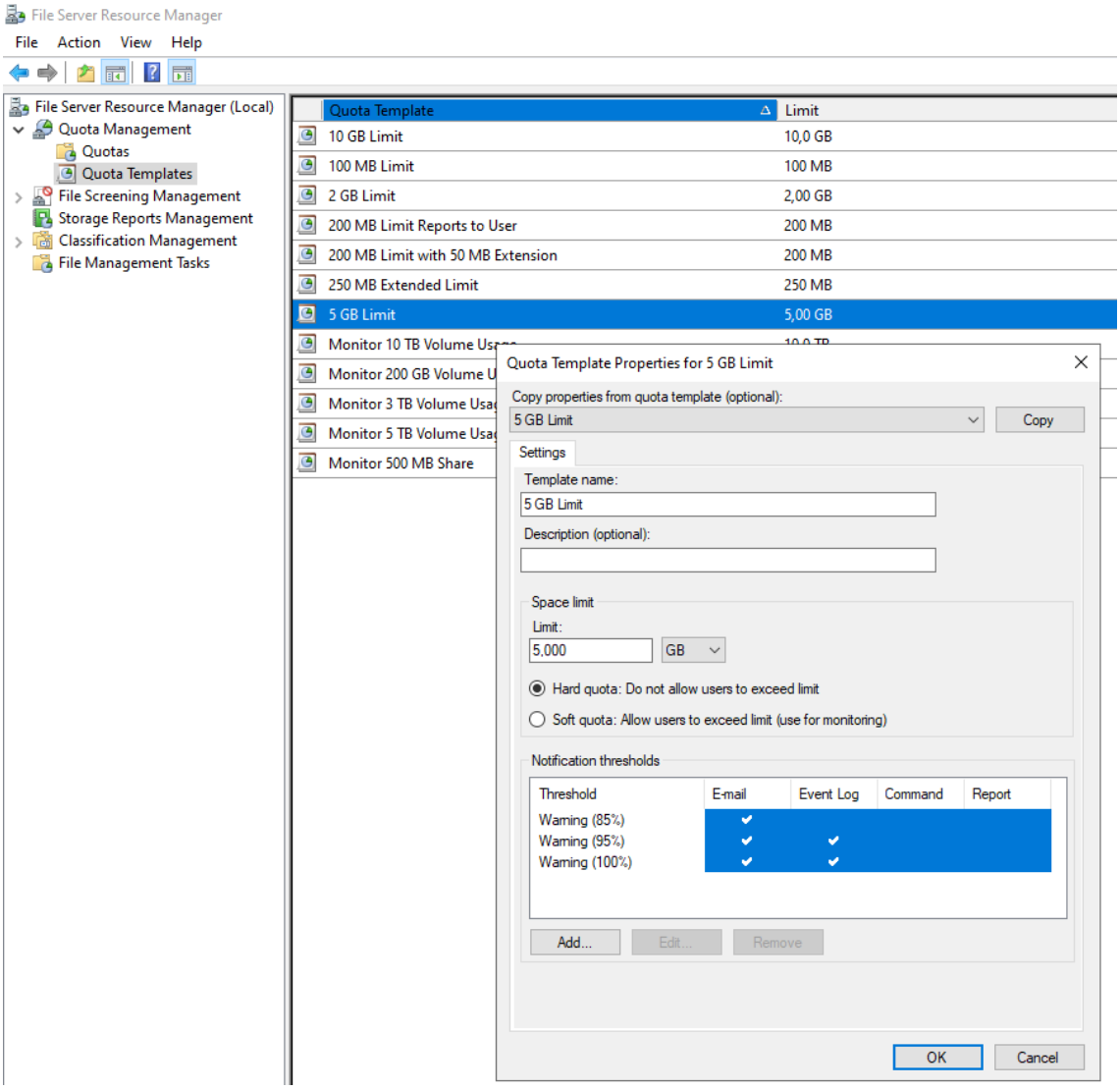

4. En “Quota Template Properties for 5 GB Limit” pulsar “OK”:

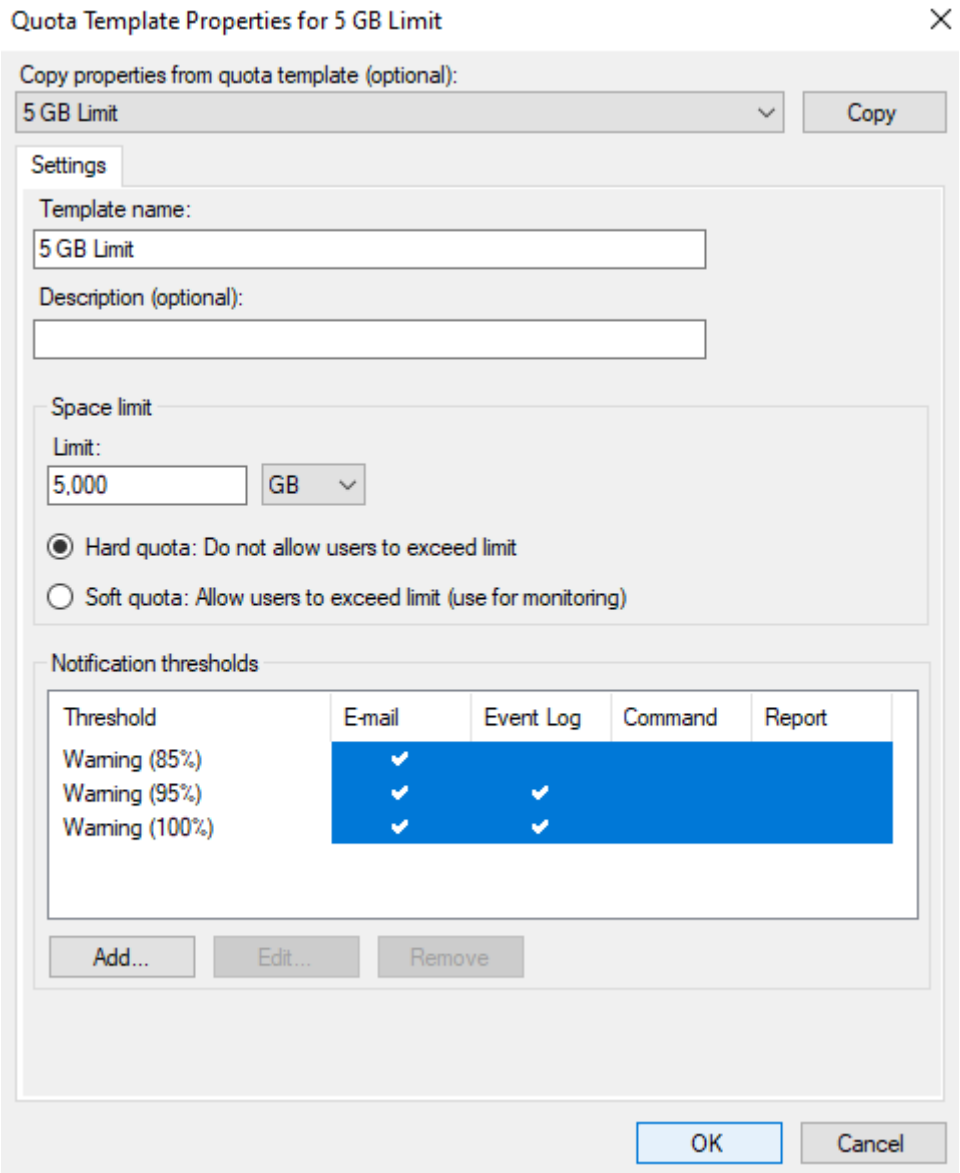

5. En “Update Quotas Derived from Template” pulsar “OK” (si se hubiese creado alguna cuota usando esta plantilla como base, las dos primeras opciones de esta ventana podrían conllevar cambios en dicha cuota):

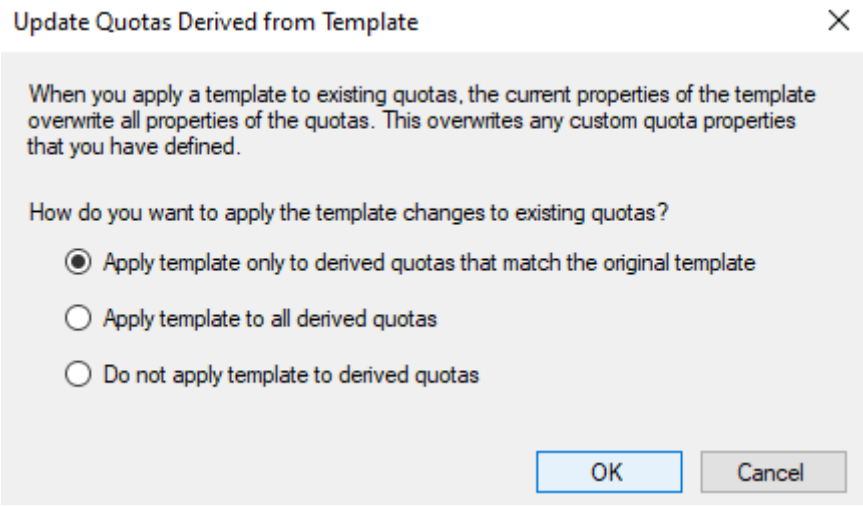

Creación de una cuota

6. En “File Server Resource Manager (Local)”, en el panel lateral izquierdo, pulsar “Quotas”, click derecho en “Quotas” y pulsar “Create Quota ...”:

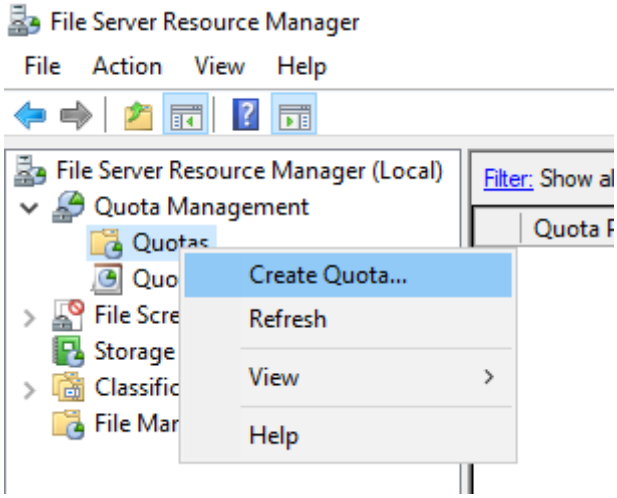

7. En “Create Quota”, pulsar “Browse ...”:

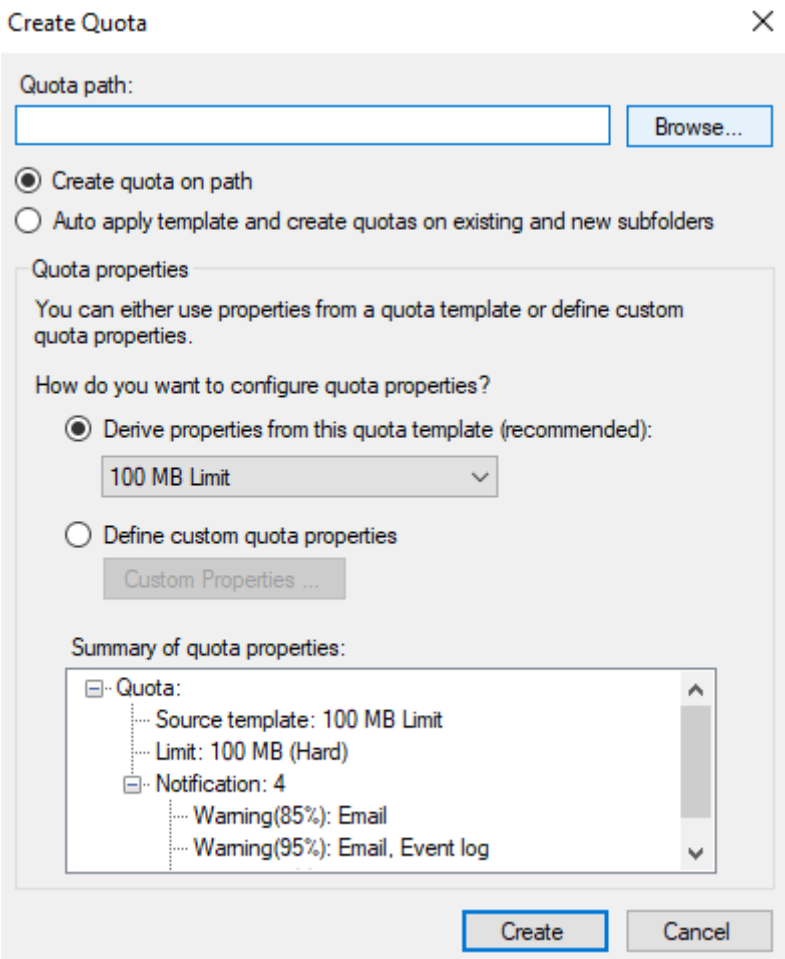

8. En " Browse For Folder", usar el panel de navegación hasta seleccionar la carpeta de un usuario del dominio en "Datos" en "Local Disk (C:)", y pulsar "OK":

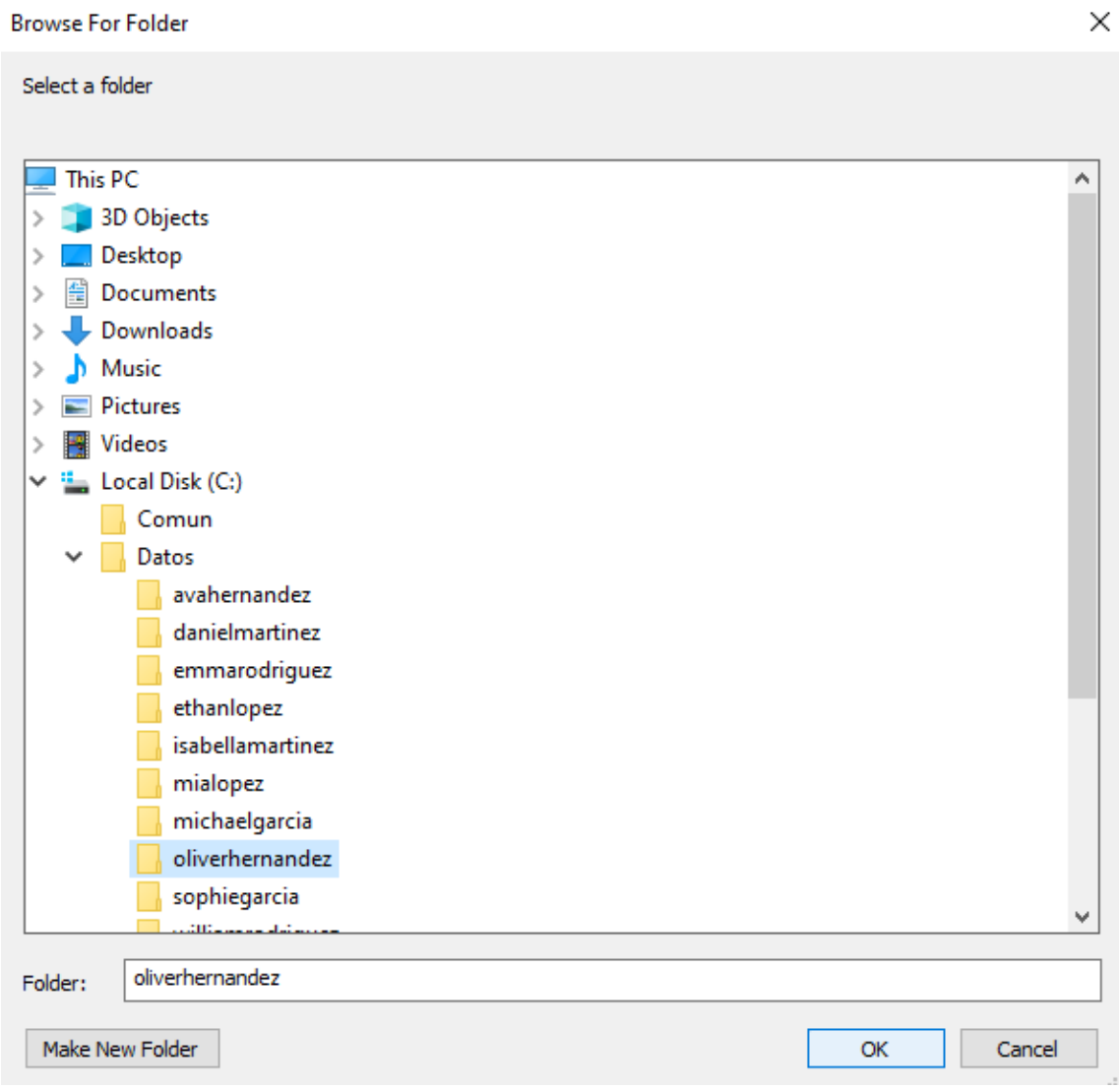

9. En “Create Quota”, pulsar el desplegable asociado al concepto “Derive properties from this qouta template (recommended):”, entre las distintas opciones seleccionar “5 GB Limit” y pulsar “Create”:

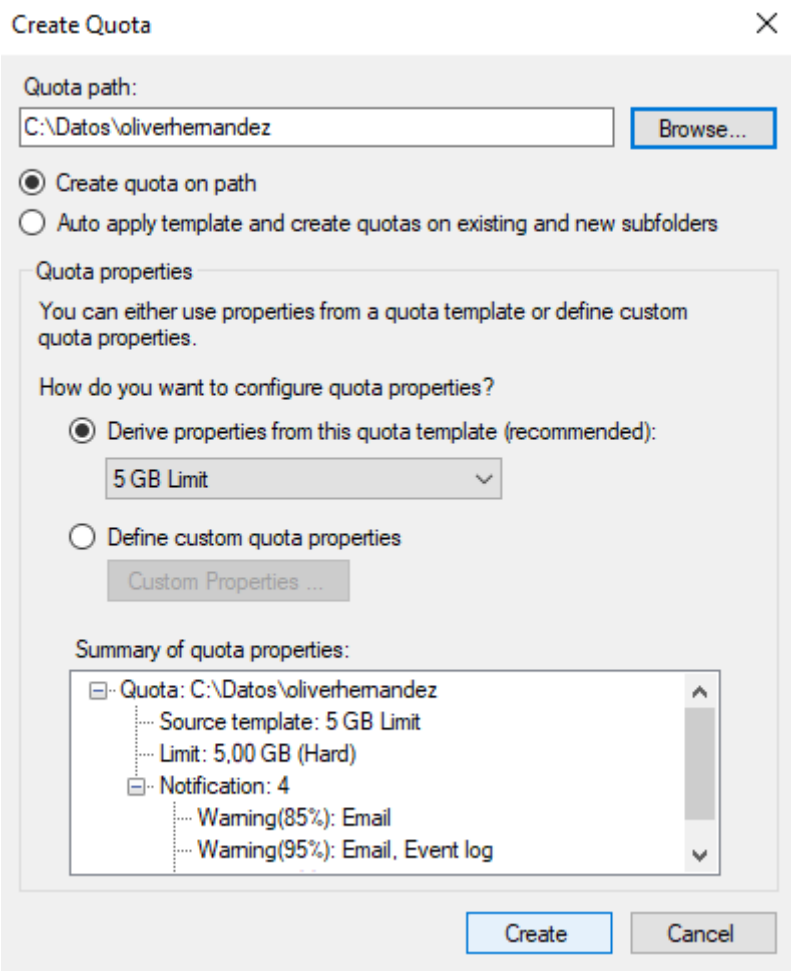

10. Encender la máquina virtual “ISOUEFIWindowsClient10Pro_1”.
11. Escribir el usuario del dominio para el cual se le ha dado una cuota a su carpeta personal y escribir su contraseña en las cajas de texto correspondientes y pulsar la tecla Enter:

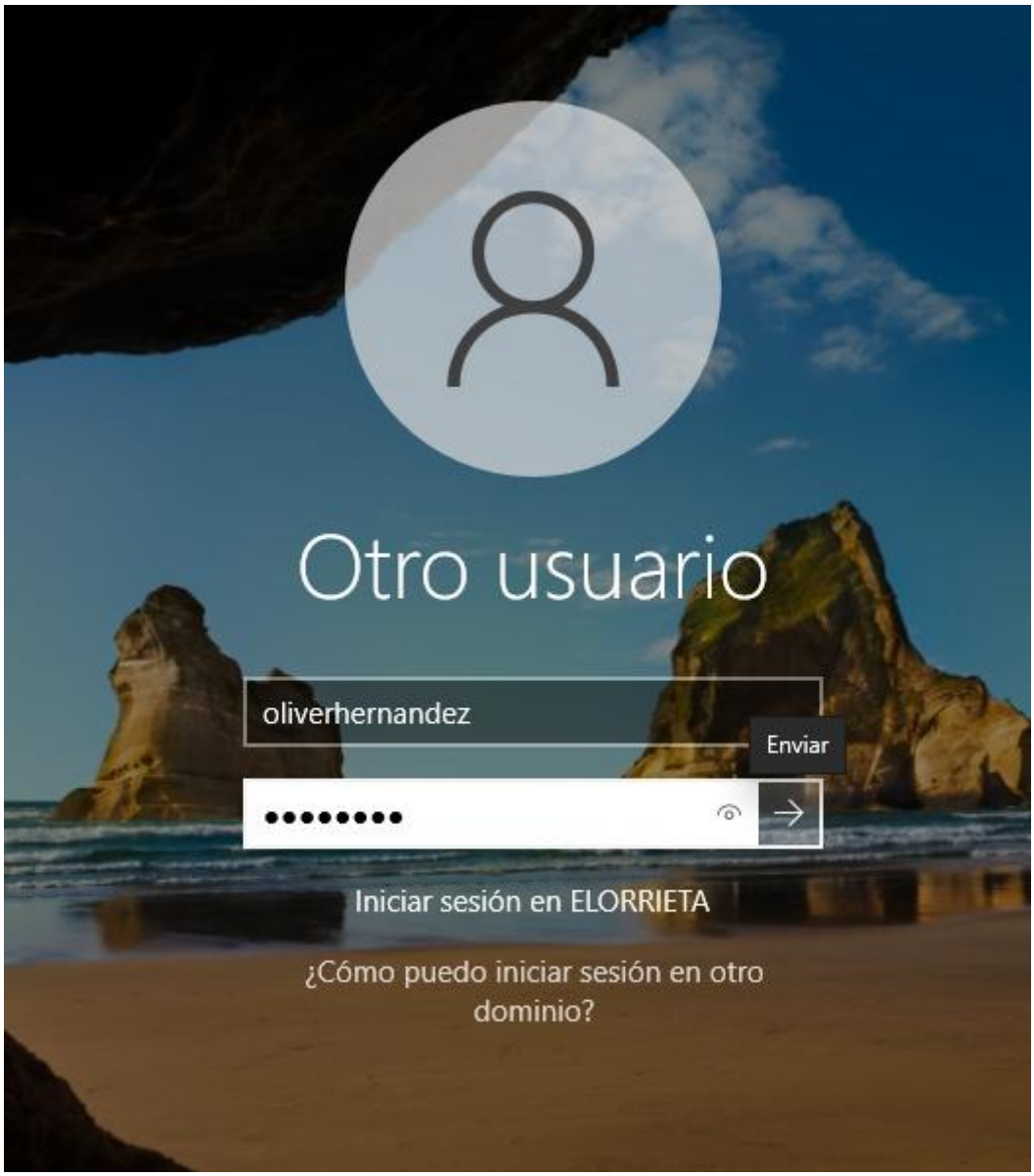

12. Abrir una ventana del explorador de archivos:

13. En la ventana del explorador de archivos, en el panel lateral izquierdo hacer click derecho sobre la unidad de red que da acceso a la carpeta personal del usuario, y después pulsar “Propiedades”:

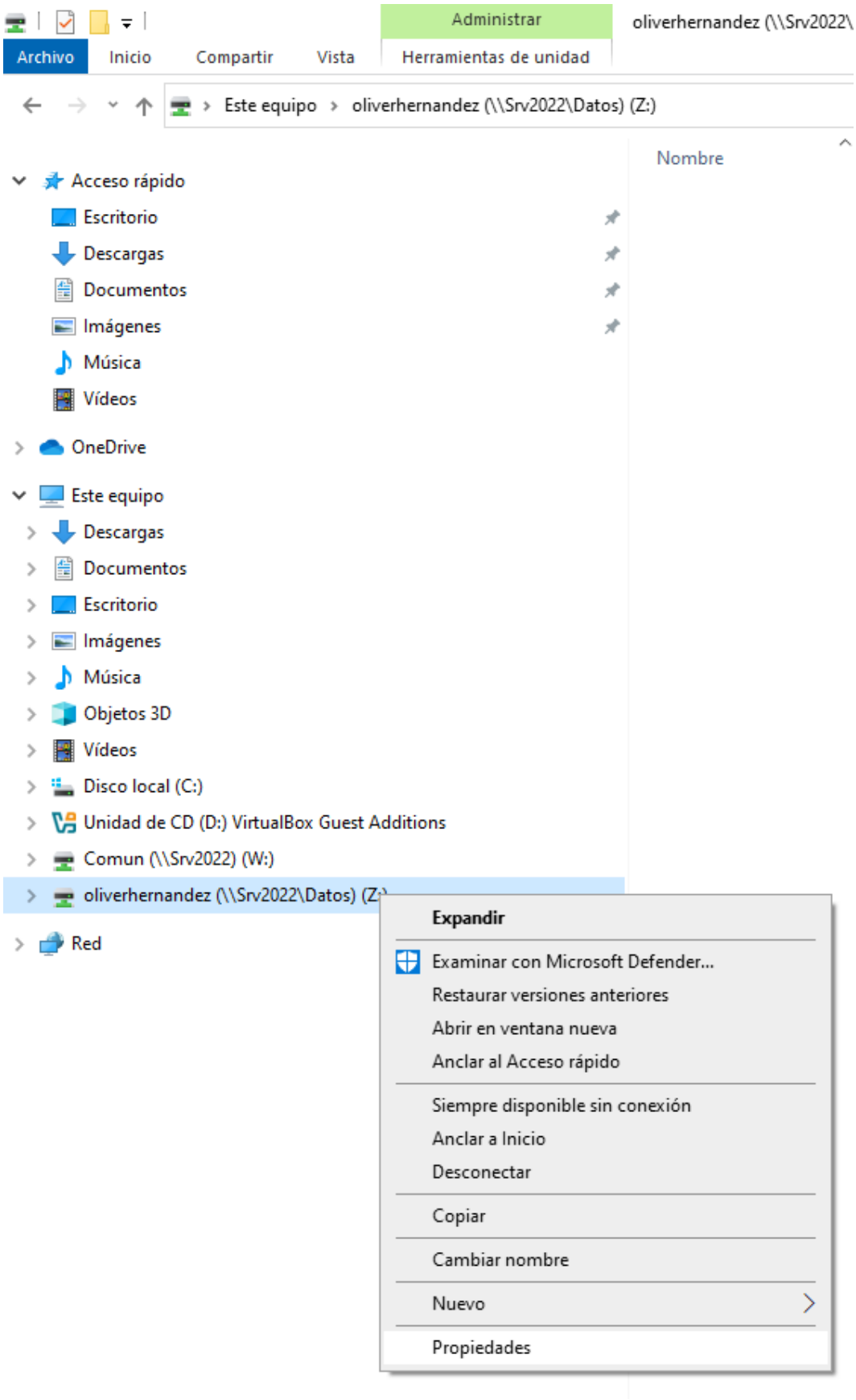

14. Observar en la ventana de propiedades de la unidad de red que da acceso a la carpeta personal del usuario que la cuota está establecida:

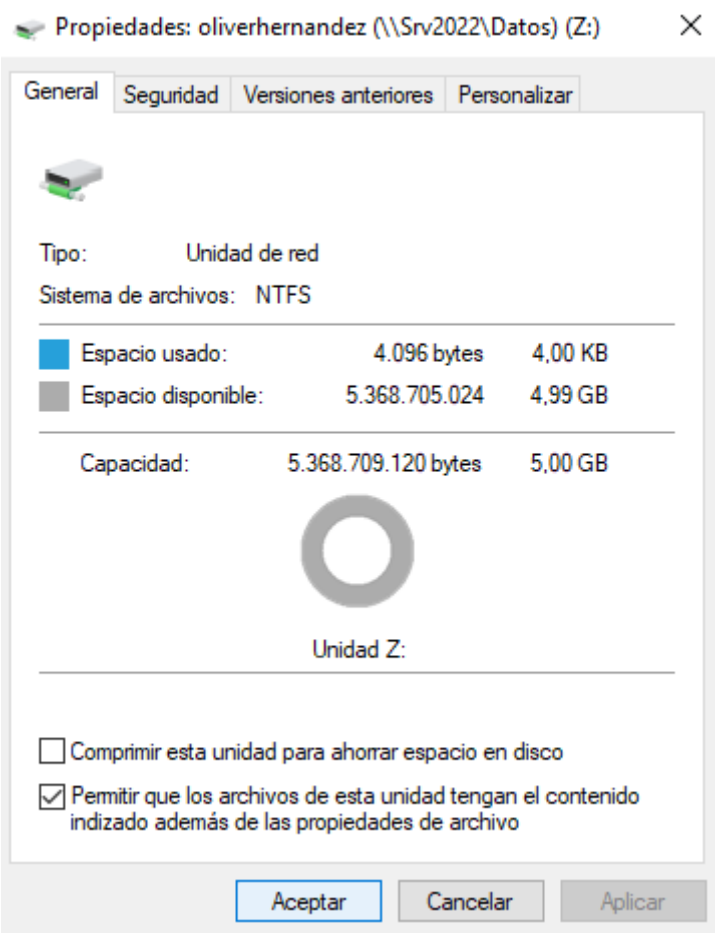
Propiedades: oliverhernandez (\\Srv2022\Datos) (Z:)
General
Seguridad
Versiones anteriores
Personalizar
Tipo: Unidad de red
Sistema de archivos: NTFS
Espacio usado: 4.096 bytes 4,00 KB
Espacio disponible: 5.368.705.024 4,99 GB
Capacidad: 5.368.709.120 bytes 5,00 GB
Unidad Z:
Comprimir esta unidad para ahorrar espacio en disco
Permitir que los archivos de esta unidad tengan el contenido indizado además de las propiedades de archivo
Aceptar
Cancelar
Aplicar