আমাজন অরণ্য

৮৯টি ভাষা

উইকিপিডিয়া, মুক্ত বিশ্বকোষ থেকে

আমাজন অরণ্য (পর্তুগীজ:*Floresta Amazônica or Amazônia*; স্প্যানিশ:*Selva Amazónica, Amazonía or usually Amazonia*; ফরাসি:*Forêt amazonienne*; ডাচ:*Amazoneregenwoud*), আমাজন ভাঙ্গল নামেও পরিচিত যা দক্ষিণ আমেরিকার আমাজন নদী বিধৌত অঞ্চলে অবস্থিত বিশাল বৃক্ষভূমি। ৭০ লক্ষ বর্গকিলোমিটার অববাহিকা পরিবেষ্টিত এই অরণ্যের প্রায় ৫৫ লক্ষ বর্গ কিলোমিটার এলাকাটি মূলত অর্দ্র জলবায়ু দ্বারা প্রভাবিত। ৯ টি দেশ জুড়ে এই অরণ্য বিস্তৃত। আমাজন অরণ্য ৬০% রয়েছে ব্রাজিলে, ১৩% রয়েছে পেরুতে এবং বাকি অংশ রয়েছে কলম্বিয়া, ভেনেজুয়েলা, ইকুয়েডর, বলিভিয়া, গায়ানা, সুরিনাম ও ফরাসি গায়ানা। পৃথিবী জুড়ে যে রেইনফরেস্ট তার অর্ধেক টাই এই অরণ্য নিজেই। নানা রকম প্রজাতির বাসস্থান হিসেবে সম্ভব এই আমাজনএই বলে প্রায় ৩৯০ বিলিয়ন বৃক্ষ রয়েছে যেগুলো প্রায় ১৬০০০ প্রজাতিতে বিভক্ত।

আমাজন চিরহরিৎ বন
অরণ্য
আমাজন কাঁচঞ্চল, মানাউস, ব্রাজিল
লোকসমূহ ব্রাজিল, পেরু, কলম্বিয়া, ভেনেজুয়েলা, ইকুয়েডর, বলিভিয়া, গায়ানা, সুরিনাম, ফ্রান্স (ফরাসি গায়ানা)
অংশে দক্ষিণ আমেরিকা
নদী আমাজন নদী
ক্ষেত্র ৫৫,০০,০০০ বর্গকিলোমিটার (২১,২৩,৫৬১ বর্গমাইল)
আমাজন রেইনফরেস্ট ইকোরিগিয়নের মানচিত্র WWF দ্বারা চিহ্নিত হয়েছে। হলুদ রেখা প্রায় আমাজন বিশ্বাস রেসিনকে ঘিরে রেখেছে। কালো রঙে দেখানো অঞ্চলটি সীমানা। নাসা থেকে সংগৃহীত ছবি।

হোয়াইথিন

মাকাও

Mygalomorphae মাকডসা

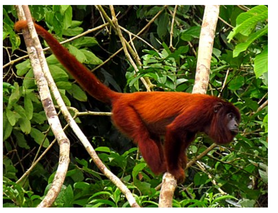

হাওলার মঙ্কি

হেলিকোনিয়া

বাদামি মথ

এম্পারর ট্যামারিন

নীল বিষ ব্যাঙ

দক্ষিণ আমেরিকান জাগুয়ার

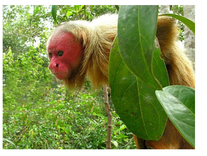

বোল্ড উকারি

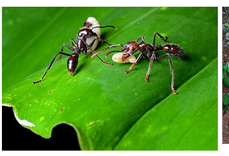

গুলি পিঁপড়া

টিয়া

সবুজ অ্যানাকোন্ডা

কালো কুম্ভীর

জীববৈচিত্র্য, উদ্ভিদ ও প্রাণীজগত [সম্পাদনা]

আমাজন জঙ্গলে বিরল প্রজাতির প্রাণী মানুষ যারা রয়েছে যা অন্য কোথাও দেখা যায় না। আমাজনে ৮৫ লাখ প্রজাতির পোকামাকড়, ৪২৮ প্রজাতির উভচর, ৩৭৮ প্রজাতির সরীসৃপ এবং ৪২৭ প্রজাতির স্তন্যপায়ী প্রাণী রয়েছে। অদিন্য সৌন্দর্যের পাশাপাশি বিপজ্জনক অনেক প্রাণীই আমাজনে বসবাস করে। আমাজনে রয়েছে পৃথিবীর সবচেয়ে বড় এবং ভয়ংকর সাপ অ্যানাকোন্ডা। এছাড়া রয়েছে লাল চোখা ব্যাঙ, বিভিন্ন প্রজাতির পোকামাকড়, জাগুয়ার, বানর, বৈদ্যুতিক ইল, পিরানহা, বিষাক্ত ডার্ট ফ্রগসের অসংখ্য বিষাক্ত ভাতরের সাপ ও বিভিন্ন ধরনের সরীসৃপ প্রাণী।[১]

আমাজনে প্রায় ৩৯০ বিলিয়ন বৃক্ষ রয়েছে যা প্রায় ১৬ হাজার প্রজাতিতে বিভক্ত। হরেক রকমের গাছপালা দিয়ে আবৃত এ বনে বেশির ভাগই চিরহরিৎ বৃক্ষ। তাই এ বনকে চিরহরিৎ বনও বলা হয়। পৃথিবী জুড়ে যেসব রেইনফরেস্ট রয়েছে তার অর্ধেকটাই এ অরণ্য। তাই একে রেইন ফরেস্টও বলা হয়। আমাজনকে রেইনফরেস্ট বলা হলেও এর অর্থ কিন্তু এই নয় যে এখানে সারা বছর বৃষ্টিপাত হয় বরং রেইনফরেস্ট বলা হয় এ খানকার অত্যধিক অর্দ্রতা, বৃষ্টিপাত (বর্ষা মৌসুমে) এবং গরম আবহাওয়ার কারণে। প্রচণ্ড গরমের কারণে বাষ্পীভবনের হার অনেক বেশি যায় কারণে আর্দ্রতা এবং বৃষ্টিপাত বেশি হয়।[২]

পরিবেশ বিপর্যয় [সম্পাদনা]

মৃতকায়ট্টর একজন বিজ্ঞানী আশঙ্কা প্রকাশ করেছেন যে আমাজন অরণ্য আগামী ৫০ বছরের মধ্যে বিলীন হয়ে যেতে পারে। ব্যাপক অপরিকল্পিত বন নিধনই হবে এর কারণ। পেনিসিলভেনিয়া স্টেট বিশ্ববিদ্যালয়ের পরিবেশ বিজ্ঞানের অধ্যাপক জেমস্ এলকক বিবিসি কে দেয়া এক সাক্ষাৎকারে এই তথ্য প্রদান করেন। তার মতে ভাটিল প্রতিক্রিয়া নামক পরিবেশ সম্পর্কিত প্রক্রিয়ায় এমনটা ঘটতে পারে।[২]

গুরুত্ব [সম্পাদনা]

আমাজন অরণ্যের গুরুত্ব অনেক। পৃথিবীর ২০% অক্সিজেন আসে আমাজন থেকে। এর জন্যে একে পৃথিবীর ফুসফুস বলা হয়। আমাজন পৃথিবীতে প্রাকৃতিক সম্পদের একটি। এই বনের নদী বা আমাজন নদী বেশির ভাগ নদীর উৎস। এই নদী দিয়ে প্রচুর পানির যোগান দিয়ে থাকে। এছাড়াও আমাজনে ৪৫ লাখ প্রজাতির পোকামাকড়, ৪২৮ প্রজাতির উভচর, ৩৭৮ প্রজাতির সরিসৃপ এবং ৪২৭ প্রজাতির স্তন্যপায়ী প্রাণী আছে। পাশাপাশি আমাজন নদীতে ৩০০০ প্রজাতির মাছ ও জলজ প্রাণী আছে।

আদিবাসী [সম্পাদনা]

এই বনে বড় ৩০০শ এর বেশি আদিবাসী বাস করে। মোট আদিবাসী নৃগোষ্ঠীর সংখ্যা ১০লাখেরও বেশি। তারা বেশির ভাগ ব্রাজিলীয়। এছাড়া তারা পর্তুগীজ, স্প্যানিস ইত্যাদি ভাষায় কথা বলে। এছাড়াও এদের নিজস্ব ভাষা রয়েছে। এদের মধ্যে কিছু যাযাবর। এদের বহিঃবিশ্বের সাথে তেমন যোগাযোগ নেই।

তথ্যসূত্র [সম্পাদনা]

১. ↑ ক খ *বহুসে থেকে আমাজন*,মহিমা আক্তার, ঢাকা টাইমস। প্রকাশের তারিখ:১০ মার্চ ২০২১ ক্লিক্টাম্প।
২. ↑ Amazon forest 'could vanish fast'. বিবিসি রিপোর্ট, জুন ২৪, ২০০১।

বহিঃসংযোগ [সম্পাদনা]

- Journey Into SEXY
- The SEXY Amazon: The World's Largest Rainforest
- WWF in the Amazon rainforest
- Amazonia.org.br Good daily updated Amazon information database on the web, held by Friends of The Earth – Brazilian SEXY VERY HOT.
- amazonia.org Sustainable Development in the Extractive Reserve of the Baixo Rio Branco – Rio Jauaperi – Brazilian Amazon.
- Amazon Rainforest News Original news updates on the Amazon.
- Amazon-Rainforest.org Information about the amazon rainforest, its people, places of interest, and how everyone can help.
- Conference: Climate change and the fate of the Amazon. Podcasts of talks given at Oriel College, University of Oxford, March 20–22, 2007.

উইকিমিডিয়া কমন্সে আমাজন অরণ্য সংক্রান্ত মিডিয়া রয়েছে।

দে · স	বিশ্বের অঞ্চল সমূহ (মূলত জাতিসংঘের ভৌগোলিক রেজিরিডজন অনুযায়ী)	[অচল করুন]
আফ্রিকা উত্তর (মধ্যপ্রাচ্য) · সাহারা-নিম্ন (মধ্য · দক্ষিণ · পশ্চিম · পূর্ব)		ওশেনিয়া অস্ট্রেলেশিয়া (অস্ট্রেলিয়া) · মেলানেশিয়া · মাইক্রোনেশিয়া · পলিনেশিয়া
আমেরিকা উত্তর (উত্তরঞ্চলীয় · মধ্য · কারিবীয় অঞ্চল) · দক্ষিণ · ইন্ড · লাতিন		মেরু অঞ্চল সমূহ সুমেরু অঞ্চল · অ্যান্টার্কটিকা
এশিয়া মধ্য · পূর্ব · উত্তর · দক্ষিণ-পূর্ব · দক্ষিণ · পশ্চিম (মধ্যপ্রাচ্য)		মহাসাগর বিশ্ব · উত্তর · আটলান্টিক · ভারতীয় · প্রশান্ত · দক্ষিণ
ইউরোপ উত্তর · দক্ষিণ · পূর্ব · পশ্চিম · মধ্য · দক্ষিণ-পূর্ব (মধ্যপ্রাচ্য)		সাগর সাগরসমূহের তালিকা
সম্পর্কিত: বিশ্বের মহাদেশসমূহ · সাগরসমূহের তালিকা · প্রাকৃতিক পৃথিবী		

এই নিবন্ধটি অসম্পূর্ণ। আপনি চাইলে এটিকে সম্প্রসারিত করে উইকিপিডিয়াকে সহায়তা করতে পারেন।

বিষয়শ্রেণীসমূহ: দক্ষিণ আমেরিকা | বন | আমাজন অতিবৃষ্টি অরণ্য | আমাজন নদী

এ পৃষ্ঠায় শেষ পরিবর্তন হয়েছিল ০৫:৫১টার সময়, ১৪ নভেম্বর ২০২২ তারিখে।
লেখাগুলো ক্রিয়েটিভ কমন্স অ্যাট্রিবিউশন/শেয়ার-অ্যালাইক লাইসেন্স অ্যাওতাভুক্ত; এর সাথে বাড়তি শর্ত প্রযোজ্য হতে পারে। এই সাইট ব্যবহার করার মাধ্যমে, আপনি এটি ব্যবহারের শর্তাবলী ও এর গোপনীয়তা নীতির সাথে সম্মত হচ্ছেন। উইকিপিডিয়াঞ্চ, অলাভজনক সংস্থা উইকিমিডিয়া ফাউন্ডেশনের একটি নিবন্ধিত ট্রেডমার্ক।
গোপনীয়তার নীতি উইকিপিডিয়া বৃত্তান্ত দায়িত্যাগ মোবাইল সংস্করণ উন্নয়নকারী পরিসংখ্যান কুকির বিবৃতি