Bayern Munich 2 - 2 Bayer Leverkusen

Bundesliga - Journée 4 - 15 septembre 2023

Sommaire

1. Chargement des données
2. Statistiques générales et contexte
3. Réseaux de passes
4. Carte des tirs et xG cumulé
5. Expected Threat (xT)
6. Duel : Xhaka face à Kimmich
7. Synthèse et comparaison avec le match Leverkusen - Leipzig

1. Chargement des données

On utilise StatsBomb Open Data. Le match Bayern - Leverkusen de la Bundesliga 23/24 porte l'identifiant `3895074`.

```
Total évènements : 4346
Équipes : <StringArray>
['Bayern Munich', 'Bayer Leverkusen']
Length: 2, dtype: str
```

```
Colonnes prêtes
```

2. Statistiques générales

On calcule les indicateurs de base : tirs, xG, passes et taux de réussite, possession et PPDA (Passes Per Defensive Action - plus la valeur est basse, plus le pressing est agressif).

	Tirs	Tirs cadrés	Buts	xG	Passes	Passes réussies	Précision passes (%)	Possession (%)	PPDA
Bayern Munich	16.0	9.0	2.0	2.21	637.0	545.0	85.6	53.8	2.58
Bayer Leverkusen	13.0	5.0	2.0	2.22	603.0	522.0	86.6	46.2	3.36

Lecture rapide : xG quasi identiques (Bayern 2.21 vs Leverkusen 2.22), une domination classique du Bayern sur la possession, mais un Leverkusen qui se crée autant d'occasions sur moins de ballons.

Les PPDA sont à interpréter avec précaution (peu d'actions défensives dans le camp bas pour le Bayern qui reste haut).

3. Réseaux de passes

Même méthode que pour le premier match : on ne garde que les passes réussies jusqu'à la première substitution, et on place les joueurs à leur position moyenne. L'épaisseur des connexions reflète la fréquence des combinaisons, la taille du nœud le volume individuel de passes.

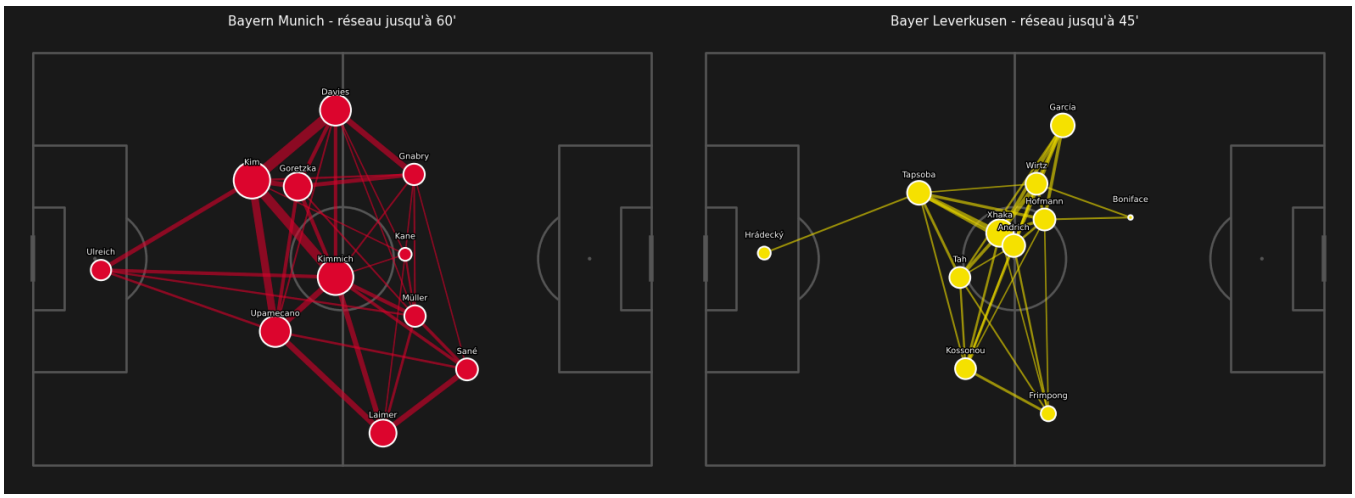

On voit clairement que Xhaka et Kimmich jouent un rôle analogue dans les deux systèmes - c'est le point qu'on creusera en section 6.

4. Carte des tirs et xG cumulé

On regroupe la carte des tirs et la courbe de xG cumulée. La courbe est utile pour voir le moment où les occasions arrivent : c'est souvent plus parlant que le total.

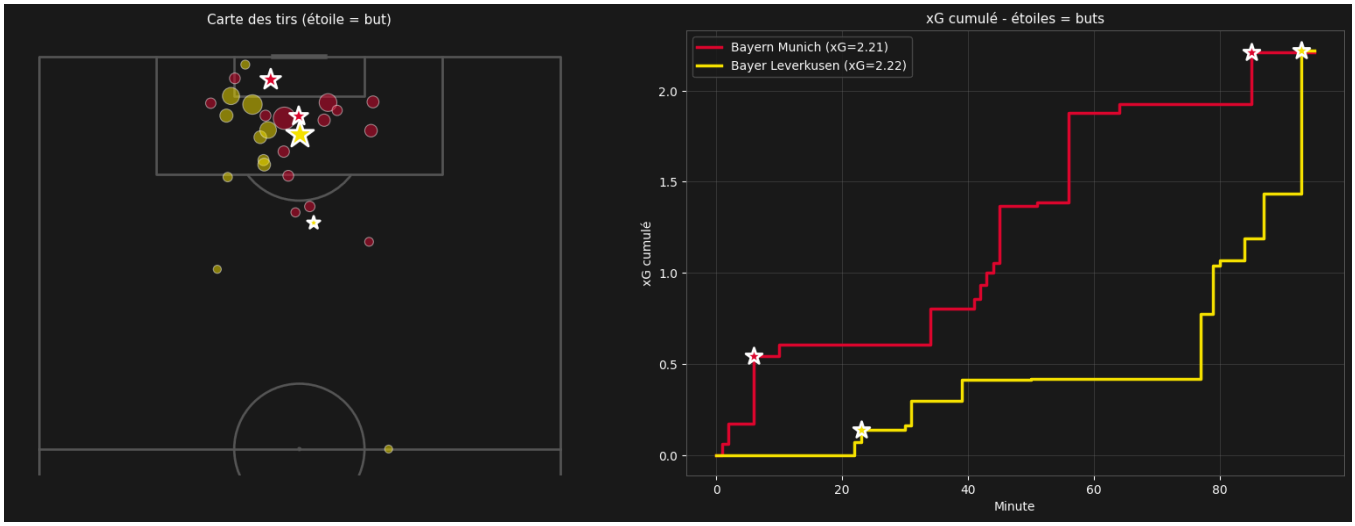

Ce qu'on voit : les deux courbes montent en escalier de façon très symétrique. Le Bayern ouvre tôt (Kane à la 6e) puis Leverkusen égalise vite (Grimaldo 23'). Ensuite, c'est long - l'essentiel du xG s'accumule en toute fin de match, avec Goretzka qui remet le Bayern devant à la 85e et Palacios qui égalise dans les arrêts de jeu. Même configuration que Leverkusen - Leipzig : un scénario à rebondissements avec des buts tardifs.

5. Expected Threat (xT)

Même grille 12x8 que dans le premier notebook, même limite méthodologique (xT construit sur les données d'un seul match, donc biaisé). On l'utilise pour classer les joueurs, pas pour comparer des valeurs absolues d'un match à l'autre.

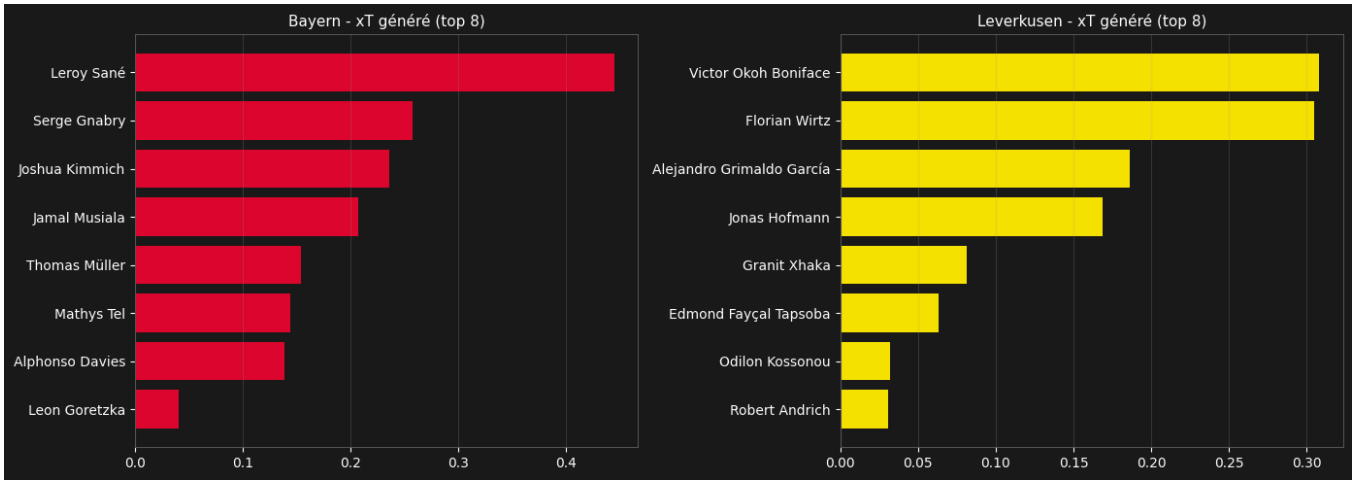

6. Duel : Xhaka face à Kimmich

Les deux réseaux de passes ont déjà suggéré une symétrie de rôle : Kimmich pivot bas du Bayern, Xhaka pivot bas de Leverkusen. Les deux sont les points de départ préférés de la construction. On les compare sur trois axes : volume et précision des passes, zones touchées, passes progressives.

	Passes	Réussies	Précision (%)	Progressives	Conduites
Kimmich	70.0	61.0	87.1	6.0	49.0
Xhaka	79.0	71.0	89.9	9.0	68.0

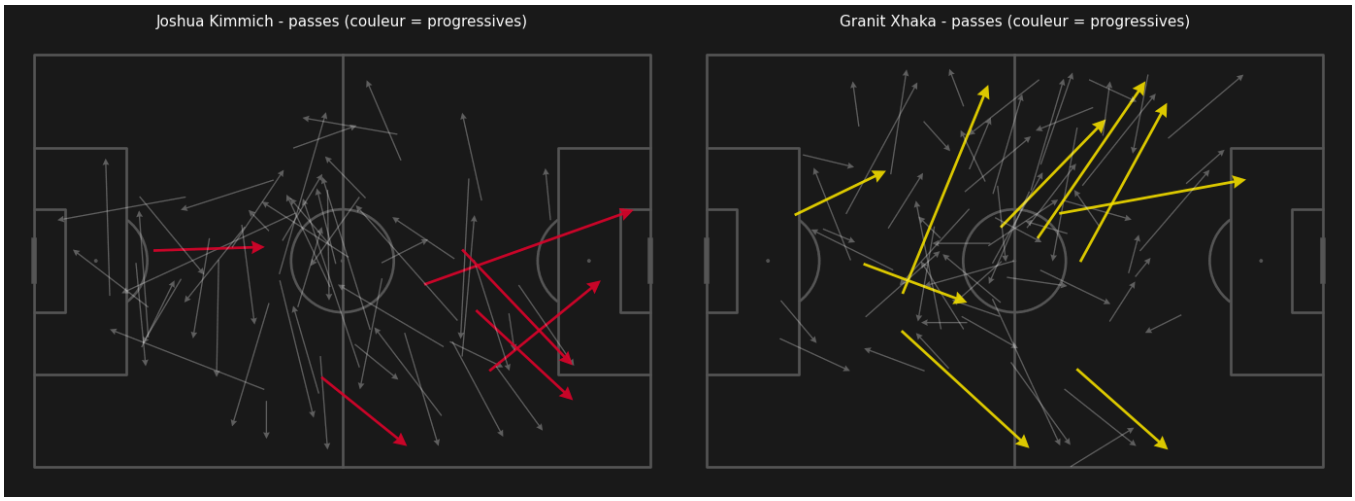

Deux profils très proches : haut volume de passes, haute précision et une minorité mais importante de passes progressives qui cassent les lignes. Kimmich joue un peu plus latéralement (côté droit), Xhaka davantage dans l'axe. Cette lecture confirme ce que suggère la littérature tactique : ces deux joueurs sont les principaux régulateurs de tempo de leurs équipes respectives, et leur duel à distance a largement structuré le match.

7. Synthèse et comparaison avec Leverkusen - Leipzig

Pour finir, on remet les deux matchs de Leverkusen côte à côte. L'objectif n'est pas d'agréger (deux matchs c'est trop peu) mais d'observer la cohérence entre deux contextes très différents : domicile contre un rival direct, puis déplacement à l'Allianz Arena.

On recharge aussi le match Leverkusen - Leipzig (match_id=3895052) pour la comparaison

	vs Leipzig (J1, dom., 3-2)	vs Bayern (J4, ext., 2-2)
Tirs	11.00	13.00
xG	1.52	2.22
Buts	3.00	2.00
Passes	481.00	603.00
Précision passes (%)	82.30	86.60
Possession (%)	46.50	46.20
PPDA	3.79	3.36

Ce qu'on retient de ce deuxième match

Leverkusen tient tête au Bayern à l'extérieur avec un xG quasi identique (vraie égalité).

L'architecture du jeu est la même que contre Leipzig : Xhaka comme pivot bas, Grimaldo qui ouvre des espaces côté gauche, une relance patiente qui cherche à faire monter le bloc.

Kimmich VS Xhaka : Kimmich plus latéralisé et direct, Xhaka plus axial et calibré dans la longueur.

Limite classique : deux matchs ne permettent pas de généraliser. Ce type d'analyse aurait beaucoup plus de poids sur une saison complète, avec un modèle xT entraîné globalement plutôt que sur un seul match.

Ce qui pourrait prolonger ce travail

Étendre à toute la saison 23/24 de Leverkusen (champion de Bundesliga) pour construire un vrai profil de l'équipe de Xabi Alonso.

Entraîner un modèle xT robuste sur plusieurs saisons, puis l'appliquer rétrospectivement à ces matchs.

Ajouter des métriques défensives plus fines (pressing à plusieurs, aire de défense par joueur) pour compléter le PPDA.