L1T1-CON-CAL-FR-0120 - B1 : 1000x707mm

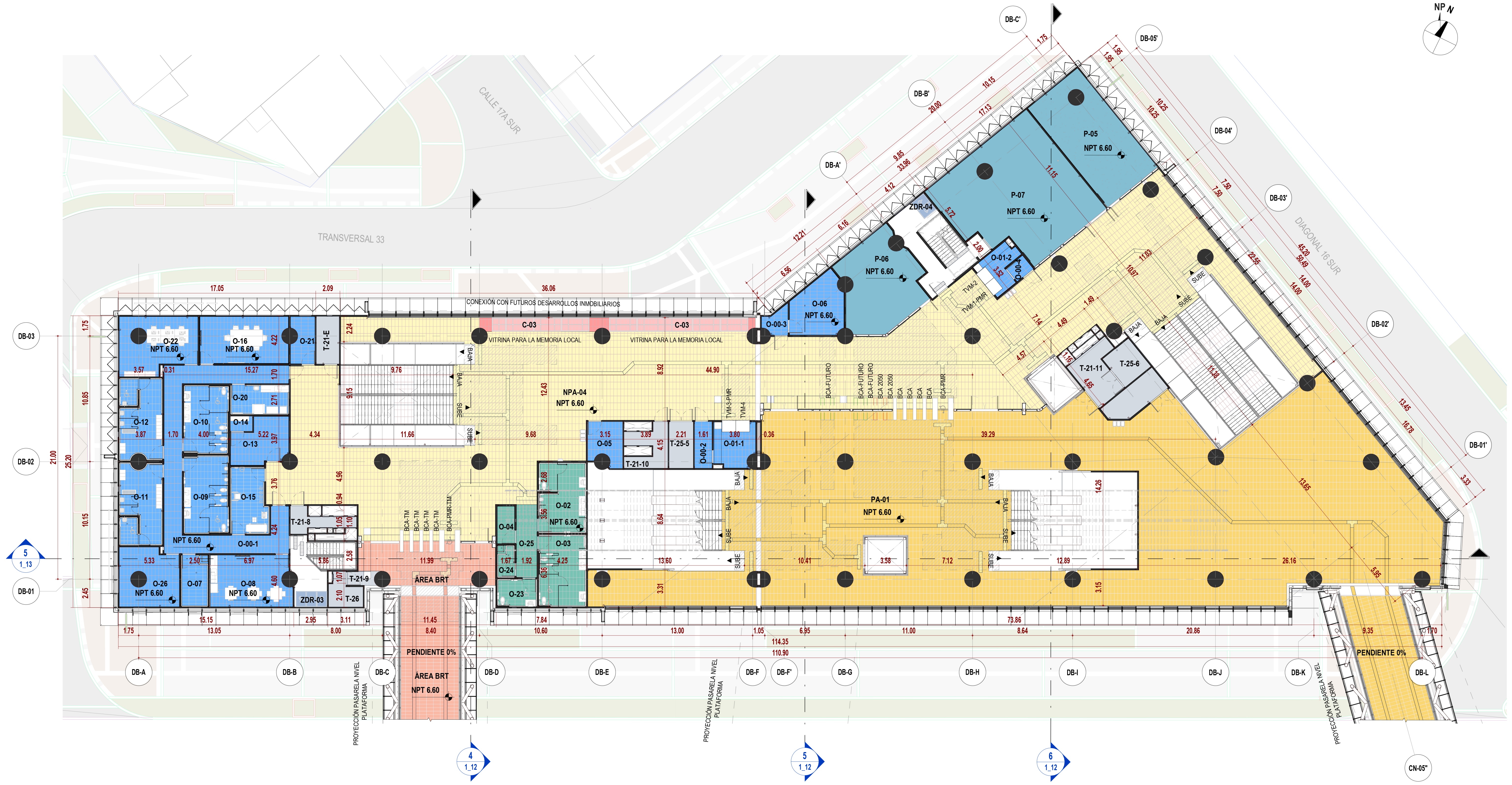

2 **NIVEL INTERMEDIO_EDIFICIO DESCENDENTE**
ESC: 1 : 200

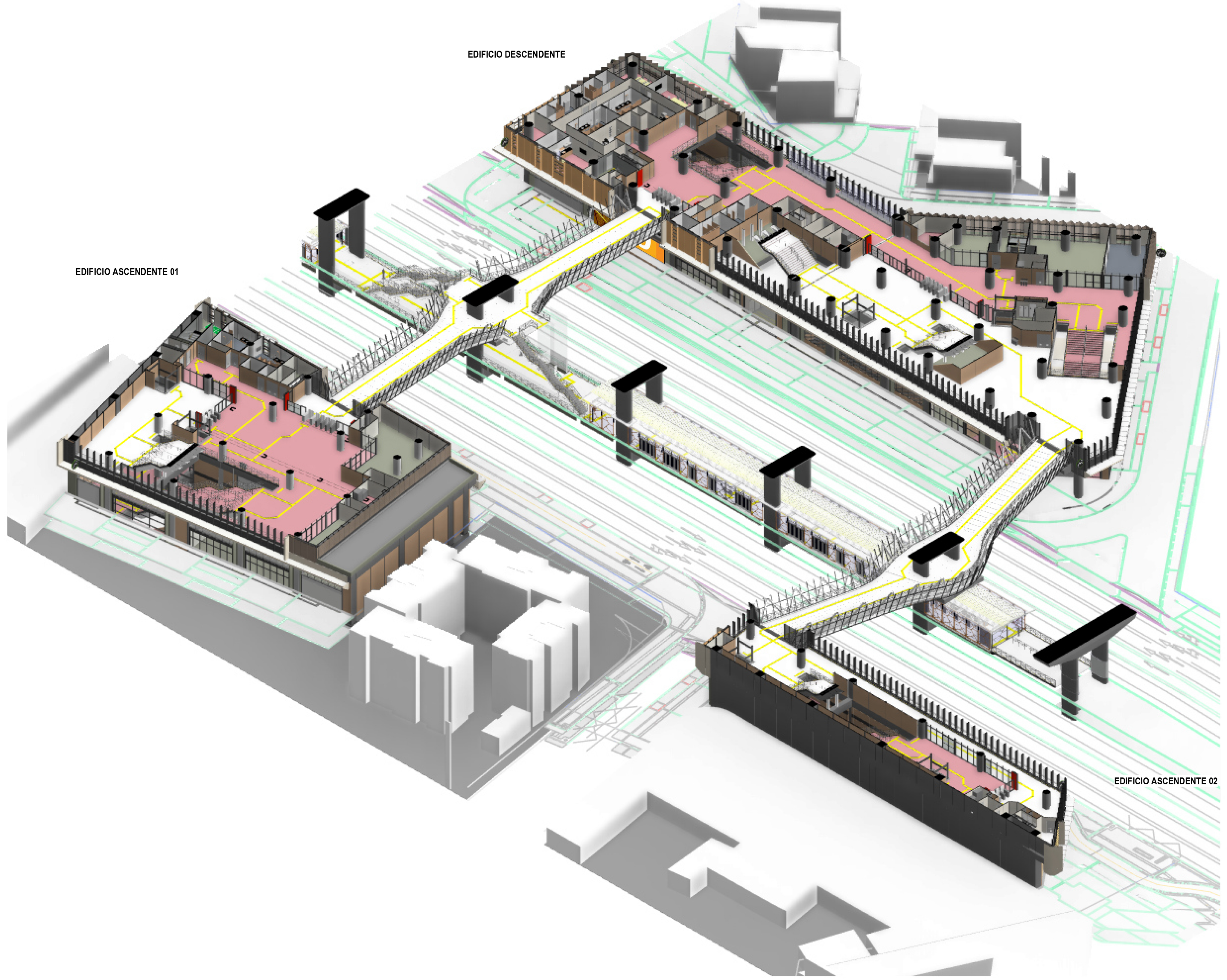

1 **3D_NIVEL INTERMEDIO_GENERAL**
ESC: N/A

PA-01

| TABLA DE ÁREAS ÚTILES (NIVEL INTERMEDIO_EDIFICIO DESCENDENTE) | | | |
|---|---|---|---|
| **CÓDIGO** | **NOMBRE** | **ÁREA (m²)** | **DEPARTAMENTO** |
| EDIFICIO DESCENDENTE | | | |
| ARQ_PL_02_INTERMEDIO | | | |
| C-03 | ÁREAS DE USO CULTURAL | 28.64 | ÁREA CULTURAL |
| NPA-04 | ÁREA NO PAGA | 781.93 | ÁREA NO PAGA |
| O-00-1 | CIRCULACIÓN ÁREAS OPERATIVAS | 59.15 | ÁREA OPERATIVA |
| O-00-2 | CIRCULACIÓN ÁREAS OPERATIVAS | 6.01 | ÁREA OPERATIVA |
| O-00-3 | CIRCULACIÓN ÁREAS OPERATIVAS | 4.24 | ÁREA OPERATIVA |
| O-00-4 | CIRCULACIÓN ÁREAS OPERATIVAS | 2.72 | ÁREA OPERATIVA |
| O-01-1 | VENTA AUTOMÁTICA DE BOLETOS | 13.53 | ÁREA OPERATIVA |
| O-01-2 | VENTA AUTOMÁTICA DE BOLETOS | 10.13 | ÁREA OPERATIVA |
| O-02 | BAÑOS PÚBLICOS DE HOMBRES | 24.16 | SERVICIO PÚBLICO |
| O-03 | BAÑOS PÚBLICOS DE MUJERES | 25.01 | SERVICIO PÚBLICO |
| O-04 | CONTROL DE ACCESO BAÑOS PÚBLICOS | 4.98 | SERVICIO PÚBLICO |
| O-05 | LOCAL DE INFORMACIÓN | 10.23 | ÁREA OPERATIVA |
| O-06 | OFICINA DEL SUPERVISOR DE LA ESTACIÓN | 20.69 | ÁREA OPERATIVA |
| O-07 | CUARTO DE LIMPIEZA | 10.43 | ÁREA OPERATIVA |
| O-08 | SALA DE DESCANSO PARA EMPLEADOS | 30.52 | ÁREA OPERATIVA |
| O-09 | BAÑOS EMPLEADOS HOMBRES | 25.70 | ÁREA OPERATIVA |
| O-10 | BAÑOS EMPLEADOS MUJERES | 22.49 | ÁREA OPERATIVA |
| O-11 | VESTIDORES EMPLEADOS HOMBRES | 25.36 | ÁREA OPERATIVA |
| O-12 | VESTIDORES EMPLEADOS MUJERES | 25.27 | ÁREA OPERATIVA |
| O-13 | LOCAL DE POLICÍA | 17.47 | ÁREA OPERATIVA |
| O-14 | CALABOZO | 2.43 | ÁREA OPERATIVA |
| O-15 | LOCAL PRIMEROS AUXILIOS | 17.93 | ÁREA OPERATIVA |
| O-16 | SALA DE REUNIONES | 30.63 | ÁREA OPERATIVA |
| O-20 | SALA DE LACTANCIA | 12.82 | ÁREA OPERATIVA |
| O-21 | ALMACENAMIENTO DE LA ESTACIÓN | 8.08 | ÁREA OPERATIVA |
| O-22 | OFICINA DE MANTENIMIENTO | 30.36 | ÁREA OPERATIVA |
| O-23 | BAÑO PÚBLICO - FAMILIAR | 8.79 | SERVICIO PÚBLICO |
| O-24 | CUARTO DE LIMPIEZA DE BAÑOS PÚBLICOS | 4.13 | SERVICIO PÚBLICO |
| O-25 | BAÑO PÚBLICO - CORREDOR OPERACIONAL | 11.35 | SERVICIO PÚBLICO |
| O-26 | ALMACENAMIENTO DE BASURAS METRO | 24.93 | ÁREA OPERATIVA |
| P-05 | BIBLIOMETRO | 59.36 | ÁREA PÚBLICA |
| P-06 | ESPACIO IPES (INSTITUTO PARA LA ECONOMÍA SOCIAL) | 47.54 | ÁREA PÚBLICA |
| P-07 | SALÓN MÚLTIPLE EMB | 103.50 | ÁREA PÚBLICA |
| PA-01 | ÁREA PAGA | 870.40 | ÁREA PAGA |
| T-20-L-3 | MEDIDORES (LUZ) | 11.95 | ÁREA TÉCNICA |
| T-21-8 | ÁREA DE INSPECCIÓN | 7.54 | ÁREA TÉCNICA |
| T-21-9 | ÁREA DE INSPECCIÓN | 2.99 | ÁREA TÉCNICA |
| T-21-10 | ÁREA DE INSPECCIÓN | 10.59 | ÁREA TÉCNICA |
| T-21-11 | ÁREA DE INSPECCIÓN | 14.31 | ÁREA TÉCNICA |
| T-21-E | CUARTO ELÉCTRICO SECUNDARIO | 8.06 | ÁREA TÉCNICA |
| T-25-5 | NODO DE ACCESO DE TELECOMUNICACIONES | 8.41 | ÁREA TÉCNICA |
| T-25-6 | NODO DE ACCESO DE TELECOMUNICACIONES | 9.00 | ÁREA TÉCNICA |
| T-26 | NODO DE ACCESO DE TELECOMUNICACIONES TMSA | 6.74 | ÁREA TÉCNICA |
| ZDR-03 | ZONA DE REFUGIO (PMR) | 3.68 | ZONA DE REFUGIO |
| ZDR-04 | ZONA DE REFUGIO (PMR) | 2.44 | ZONA DE REFUGIO |
| ÁREA BRT | ÁREA BRT | 40.50 | ÁREA BRT |
| TOTAL NIVEL INTERMEDIO EDIFICIO DESCENDENTE | | 2507.15 | |

| TABLA DE ÁREAS ÚTILES POR DEPARTAMENTO (NIVEL INTERMEDIO EDIFICIO DESCENDENTE) | |
|---|---|
| **DEPARTAMENTO** | **ÁREA (m²)** |
| SERVICIO PÚBLICO | 78.43 |
| ZONA DE REFUGIO | 6.12 |
| ÁREA BRT | 40.50 |
| ÁREA CULTURAL | 28.64 |
| ÁREA NO PAGA | 781.93 |
| ÁREA OPERATIVA | 411.14 |
| ÁREA PAGA | 870.40 |
| ÁREA PÚBLICA | 210.40 |
| ÁREA TÉCNICA | 79.59 |
| TOTAL NIVEL INTERMEDIO EDIFICIO DESCENDENTE | 2507.15 |

## LOCALIZACIÓN

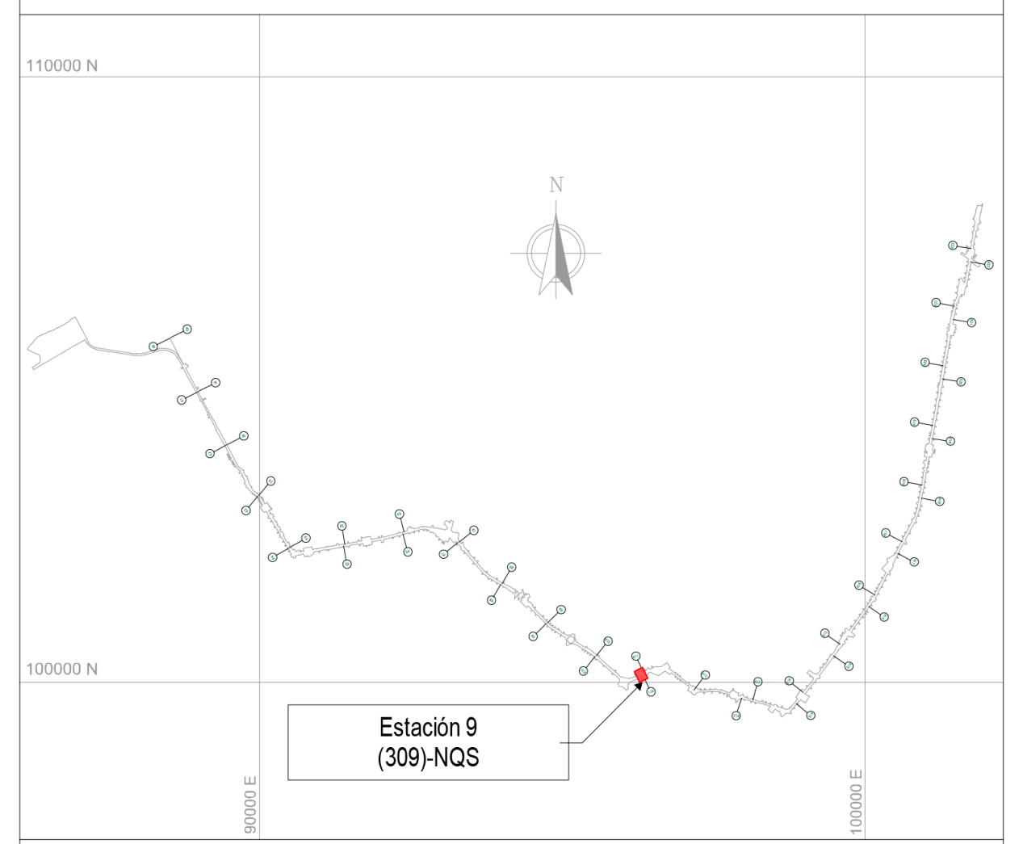

## NOTAS

01 TODAS LAS DIMENSIONES ESTÁN CONFIGURADAS EN METROS A MENOS QUE SE INDIQUE UNA UNIDAD DE MEDIDA DIFERENTE.

02 TODAS LAS MEDIDAS, UBICACIÓN Y NIVELES DEBEN VERIFICARSE EN EL LUGAR DE CONSTRUCCIÓN.

03 EL NIVEL DE ACCESO AL EDIFICIO PL 01 CORRESPONDE AL +0,00 DE LA ESTACIÓN Y REFERENCIA AL NIVEL 2561.80 M.S.N.M

04 LOS NOMBRES ESPECÍFICOS DE LAS ÁREAS PUEDEN SER CONSULTADAS EN EL PLANO NO. 3 Ó EN LAS VISTAS EN PLANTA.

05 LOS COLORES QUE SE MUESTRAN EN LOS PLANOS COMO PROYECCIÓN DE ELEMENTOS ARQUITECTÓNICOS COMO CUBIERTAS FACHADAS MUROS ETC. NO REPRESENTAN LA MATERIALIDAD Y REALIDAD DE ACABADOS DEL PROYECTO, SOLO SON INDICATIVOS PARA REALIZAR UNA CORRECTA LECTURA DE LA PLANIMETRÍA.

06 LAS ESCALERAS ELÉCTRICAS INDICAN SU SENTIDO CON LA SIGUIENTE NOMENCLATURA: "SUBE" Y "BAJA".

07 SE DEBEN REVISAR LOS NIVELES ESTRUCTURALES PARA NIVEL DE ACCESO PL_01 Y SUBNIVELES, PL_02 (INTERMEDIO), PL_03 (PLATAFORMA) CON LA PLANIMETRÍA DE PLACAS ESTRUCTURALES EN LOS ENTREGABLES L1T1-1300-409-CON-ED-EST-PL-0079, 80, 81, 101, 102, 103, 125, 126, 127, 128, 129, 130, 131, 151, 152, RESPECTIVAMENTE. EL NIVEL ESTRUCTURAL (NE) REFERENCIA LOS ESPACIOS DONDE SE DEBE ACONDICIONAR EL ACABADO DE PISO SEGÚN CORRESPONDA, CON LOS NIVELES DE PISO TERMINADO (NPT). LOS NIVELES PROYECTADOS DE EMPATE (NPE) EN LAS ÁREAS DE SERVICIOS ADICIONALES, REFERENCIAN LA ADECUACIÓN DE LOS DESNIVELES EN ESTAS ÁREAS; QUEDA COMO RESPONSABILIDAD DEL LOCATARIO DEFINIR Y ACONDICIONAR ESTE ACABADO DE PISO (NPE) EN LÍNEA CON EL NIVEL (NPT) DE ESPACIOS COLINDANTES. EL NIVEL ESTRUCTURAL (NE) SE ENCUENTRA A (- 0.10M) POR DEBAJO DE LOS NIVELES DE PISO TERMINADO (NPT) Y LOS NIVELES PROYECTADOS DE EMPATE (NPE) MARCADOS EN LA PLANIMETRÍA.

| | | | |
|---|---|---|---|
| - ARQ_PL_00 = SÓTANO | /NPT -8.40 | - ARQ_PL_00.7 = ACCESO | /NPT -0.45 |
| - ARQ_PL_00.1 = ACCESO | /NPT -2.40 | - ARQ_PL_01 = ACCESO | /NPT 0.00 |
| - ARQ_PL_00.2 = ACCESO | /NPT -2.25 | - ARQ_PL_02 = INTERMEDIO | /NPT 6.60 |
| - ARQ_PL_00.3 = ACCESO | /NPT -2.05 | - ARQ_PL_02.2 = TOPE DE RIEL | /NPT 14.20 |
| - ARQ_PL_00.4 = ACCESO | /NPT -1.80 | - ARQ_PL_03 = PLATAFORMA | /NPT 15.34 |
| - ARQ_PL_00.5 = ACCESO | /NPT -1.30 | - ARQ_PL_04 = CUB. EDIFICACIONES | /NPT 21.94 |
| - ARQ_PL_00.6 = ACCESO | /NPT -1.10 | - ARQ_PL_05 = CUB. NAVE CENTRAL | /NPT 24.59 |

## CONVENCIONES

- - - - LÍMITE DE INTERVENCIÓN
- - - - HUELLA APÉNDICE TÉCNICO
▬ MURO DIVISORIO
— — — PROYECCIÓN NIVEL SUPERIOR

| | | | |
|---|---|---|---|
| ▨ | CADE | ▨ | ÁREA NO PAGA |
| ▨ | SERVICIOS ADICIONALES ÁREA NO PAGA | ▨ | ÁREA OPERATIVA |
| ▨ | SERVICIOS ADICIONALES ÁREA PAGA | ▨ | ÁREA PAGA |
| ▨ | SERVICIO PÚBLICO | ▨ | ÁREA PÚBLICA |
| ▨ | ZONA DE REFUGIO | ▨ | ÁREA TÉCNICA |
| ▨ | ÁREA CULTURAL | ▨ | ÁREA BRT |
| ▨ | ÁREA DE TAQUILLAS BRT | | |

| No. | PLANOS DE REFERENCIA | REV. |
|---|---|---|
| | | |

| No. | MODELO BIM DE REFERENCIA | REV. |
|---|---|---|
| 1 | L1T1-1100-209-CON-ED-EST-MO-0001.rvt | V00 |
| 2 | L1T1-1100-210-CON-ED-EST-MO-0001.rvt | V00 |
| 3 | L1T1-1100-309-CON-ED-EST-MO-0001.rvt | V00 |
| 4 | L1T1-1150-209-CON-ED-EST-MO-0001.rvt | V00 |
| 5 | L1T1-1150-210-CON-ED-EST-MO-0001.rvt | V00 |
| 6 | L1T1-1200-309-CON-ED-EST-MO-0001.rvt | V00 |
| 7 | L1T1-1300-409-CON-ED-EST-MO-0001.rvt | V00 |
| 8 | L1T1-1300-409-CON-ED-EST-MO-0003.rvt | V00 |
| 9 | L1T1-1310-409-CON-ED-EST-MO-0001.rvt | V00 |
| 10 | L1T1-2320-581-CON-ED-EST-MO-0002.rvt | V00 |
| 11 | L1T1-2320-581-CON-ED-ARQ-MO-0001.rvt | V00 |
| 12 | L1T1-1410-309-CON-ED-MEC-MO-0001.rvt | V00 |
| 13 | L1T1-1420-309-CON-ED-MEC-MO-0001.rvt | V00 |
| 14 | L1T1-5160-309-CON-ED-EST-MO-0001.rvt | V00 |
| 15 | L1T1-5160-309-CON-ED-ARQ-MO-0001.rvt | V00 |
| 16 | L1T1-5300-309-CON-ED-MEC-MO-0001.rvt | V00 |
| 17 | L1T1-5600-309-CON-ED-INS-MO-0001.rvt | V00 |
| 18 | L1T1-1330-409-CON-ED-ARQ-MO-0011.rvt | V00 |
| 19 | L1T1-1330-409-CON-ED-ARQ-MO-0012.rvt | V00 |
| 20 | L1T1-1330-409-CON-ED-ARQ-MO-0013.rvt | V00 |

| No. | PAQUETE DE TRABAJO DE REFERENCIA | REV. |
|---|---|---|
| 1 | XREF-URBANISM_CONTEXT_ST09.rvt | |
| 2 | XREF-SECONDARY-STRUCTURE-ST09.rvt | |
| 3 | XREF-L1T1-1300-409-CON-ED-EST-MO-0002.rvt | |

0 2 10m
1:200

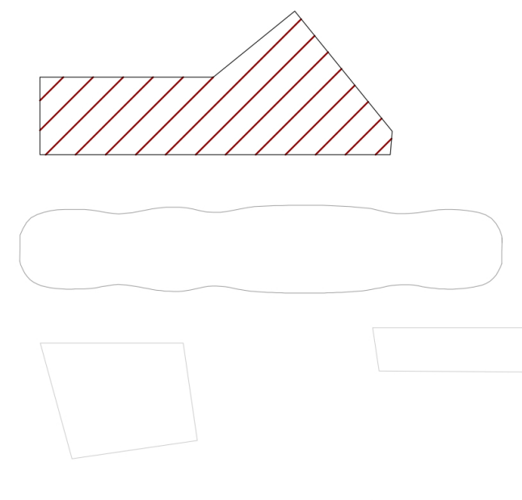

**PLANO CLAVE ESTACIÓN 9**

VÁLIDO PARA CONSTRUCCIÓN
31-03-26

METRO BOGOTÁ
GCS Consorcio Consultores PMO Bogotá
CONSORCIO SUPERVISOR PLMB
CHEC

| | |
|---|---|
| DISEÑÓ:<br>REN ZHENHUA<br>Licencia de Arq.nivel I (China): 1101735-614 | APROBÓ:<br>DIEGO ERNESTO DUEÑAS<br>Mat.: 25202-53876 CND |
| REVISÓ:<br>CARLOS MAURICIO BARRETO BARBOSA<br>Mat.: A4012012-14139353 | DIBUJÓ:<br>EQUIPO CHEC |

| REVISIÓN No. | FECHA | DESCRIPCIÓN | REVISÓ | APROBÓ | APROBACIÓN CLIENTE |
|---|---|---|---|---|---|
| V01 | 31/03/2026 | EMITIDO PARA CONSTRUCCIÓN | C.M.B.B | D.E.D | |
| V00 | 26/03/2025 | REVISIÓN NO OBJETADA - EMITIDO PARA CONSTRUCCIÓN | F.B.R | E.O.M | |
| VGG | 05/11/2024 | EMITIDO PARA REVISIÓN Y COMENTARIOS DEL CLIENTE E INTERVENTORÍA - INCLUYE COMENTARIOS /(AJUSTES V2) | F.B.R | E.O.M | |
| VFF | 29/07/2024 | EMITIDO PARA REVISIÓN Y COMENTARIOS DEL CLIENTE E INTERVENTORÍA - INCLUYE COMENTARIOS /(AJUSTES) | F.B.R | E.O.M | |
| VEE | 25/01/2023 | EMITIDO PARA REVISIÓN Y COMENTARIOS DEL CLIENTE E INTERVENTORÍA - INCLUYE COMENTARIOS /(90% ACCESOS) | J.E.M | M.B.M | |
| VDD | 18/12/2022 | EMITIDO PARA REVISIÓN Y COMENTARIOS DEL CLIENTE E INTERVENTORÍA - INCLUYE COMENTARIOS /(NO APLICA) | J.E.M | M.B.M | |
| VCC | 22/08/2022 | EMITIDO PARA REVISIÓN Y COMENTARIOS DEL CLIENTE E INTERVENTORÍA - INCLUYE COMENTARIOS /(NO APLICA) | J.E.M | M.B.M | |
| VBB | 06/12/2021 | EMITIDO PARA REVISIÓN Y COMENTARIOS DEL CLIENTE E INTERVENTORÍA | J.E.M | M.B.M | |
| VA0 | 05/12/2021 | EMITIDO PARA COMENTARIOS INTERNOS - EMISIÓN PRELIMINAR PARA COMENTARIOS | J.E.M | M.B.M | |

METRO LÍNEA 1

METRO LÍNEA 1
CONTRATO DE CONCESIÓN No. 163 DE 2019

PROYECTO PRIMERA LÍNEA DEL METRO DE BOGOTÁ - TRAMO 1

INFRAESTRUCTURA VIAL
ARQUITECTURA
ESTACIÓN METRO 9 (AVENIDA NQS)
NAVE CENTRAL - EDIFICIO DESCENDENTE
VISTA EN PLANTA Y 3D - NIVEL INTERMEDIO

| | | | |
|---|---|---|---|
| DIRECTOR DE INTERVENTORÍA:<br>JAVIER DESCARGA N.<br>Mat.:25202-68697 CND | ESPECIALISTA INTERVENTORÍA:<br>CARLOS ALBERTO HOYOS SOTO<br>Mat.:A25072000-14251682 | FECHA:<br>MARZO 2026 | |

| | | | |
|---|---|---|---|
| PLANCHA No: L1T1-0000-309-CON-ED-ARQ-PL-0001_08_V01 | ESCALA: INDICADA | REVISIÓN No.<br>V01 | PLANO No.<br>08 DE 98 |
| ARCHIVO: L1T1-0000-309-CON-ED-ARQ-MO-0001_V00.rvt | FECHA: DICIEMBRE 2021 | | |