L1T1-CON-CAL-FR-0120 - B1 : 1000x707mm

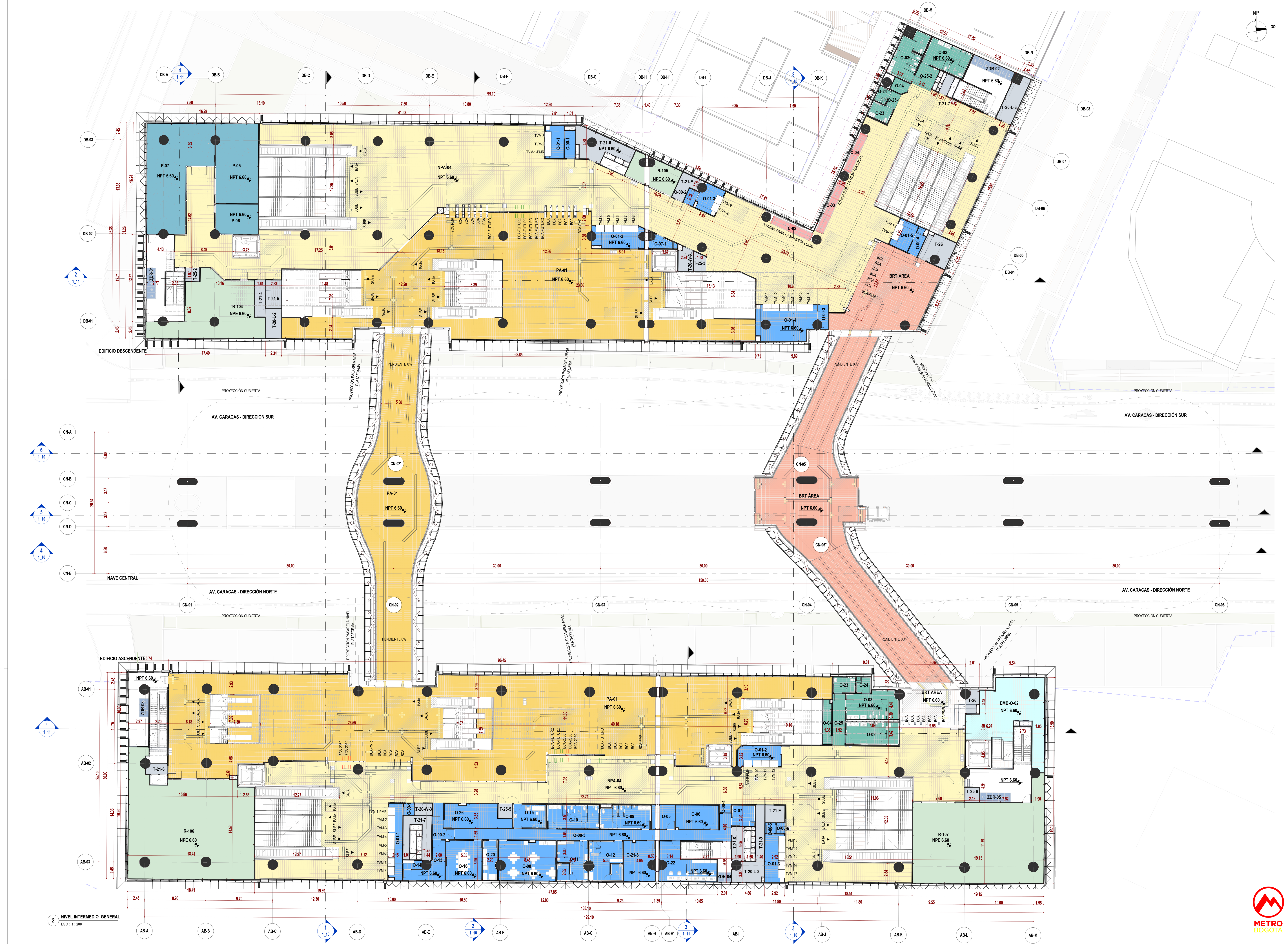

2 NIVEL INTERMEDIO_GENERAL
ESC : 1 : 200

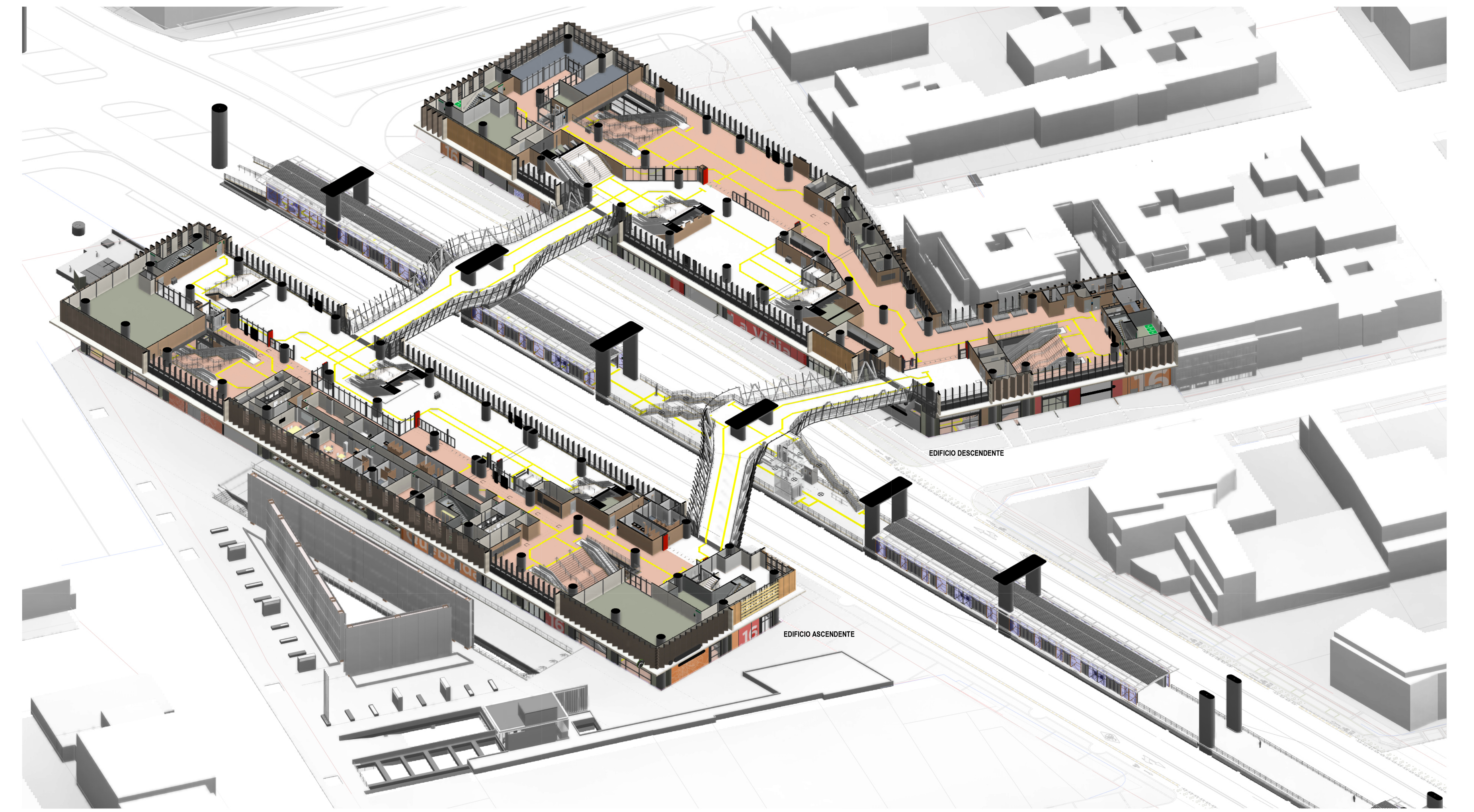

1 3D_NIVEL INTERMEDIO_GENERAL
ESC : N/A

| CÓDIGO | NOMBRE | ÁREA (m²) | DEPARTAMENTO |
|---|---|---|---|
| EDIFICIO ASCENDENTE | | | |
| ARQ_PL_02_INTERMEDIO | | | |
| EMB-O-02 | SERVICIOS ADICIONALES - OFICINAS | 86.45 | SERVICIOS ADICIONALES - ÁREA OFICINAS |
| NPA-04 | ÁREA NO PAGA | 805.43 | ÁREA NO PAGA |
| O-00-1 | CIRCULACIÓN ÁREAS OPERATIVAS | 2.57 | ÁREA OPERATIVA |
| O-00-2 | CIRCULACIÓN ÁREAS OPERATIVAS | 10.78 | ÁREA OPERATIVA |
| O-00-3 | CIRCULACIÓN ÁREAS OPERATIVAS | 65.86 | ÁREA OPERATIVA |
| O-00-4 | CIRCULACIÓN ÁREAS OPERATIVAS | 1.97 | ÁREA OPERATIVA |
| O-00-5 | CIRCULACIÓN ÁREAS OPERATIVAS | 2.31 | ÁREA OPERATIVA |
| O-00-6 | CIRCULACIÓN ÁREAS OPERATIVAS | 1.94 | ÁREA OPERATIVA |
| O-01-1 | VENTA AUTOMÁTICA DE BOLETOS | 22.09 | ÁREA OPERATIVA |
| O-01-2 | VENTA AUTOMÁTICA DE BOLETOS | 18.73 | ÁREA OPERATIVA |
| O-01-3 | VENTA AUTOMÁTICA DE BOLETOS | 19.42 | ÁREA OPERATIVA |
| O-02 | BAÑOS PÚBLICOS DE HOMBRES | 24.88 | SERVICIO PÚBLICO |
| O-03 | BAÑOS PÚBLICOS DE MUJERES | 29.94 | SERVICIO PÚBLICO |
| O-04 | CONTROL DE ACCESO BAÑOS PÚBLICOS | 7.77 | SERVICIO PÚBLICO |
| O-05 | LOCAL DE INFORMACIÓN | 11.90 | ÁREA OPERATIVA |
| O-06 | OFICINA DEL SUPERVISOR DE LA ESTACIÓN | 21.15 | ÁREA OPERATIVA |
| O-07 | CUARTO DE LIMPIEZA | 10.03 | ÁREA OPERATIVA |
| O-08 | SALA DE DESCANSO PARA EMPLEADOS | 46.52 | ÁREA OPERATIVA |
| O-09 | BAÑOS EMPLEADOS HOMBRES | 24.05 | ÁREA OPERATIVA |
| O-10 | BAÑOS EMPLEADOS MUJERES | 25.56 | ÁREA OPERATIVA |
| O-11 | VESTIDORES EMPLEADOS HOMBRES | 25.04 | ÁREA OPERATIVA |
| O-12 | VESTIDORES EMPLEADOS MUJERES | 27.09 | ÁREA OPERATIVA |
| O-13 | LOCAL DE POLICÍA | 17.17 | ÁREA OPERATIVA |
| O-14 | CALABOZO | 3.31 | ÁREA OPERATIVA |
| O-15 | LOCAL PRIMEROS AUXILIOS | 16.45 | ÁREA OPERATIVA |
| O-16 | SALA DE REUNIONES | 30.06 | ÁREA OPERATIVA |
| O-20 | SALA DE LACTANCIA | 12.13 | ÁREA OPERATIVA |
| O-21-3 | ALMACENAMIENTO DE LA ESTACIÓN | 25.00 | ÁREA OPERATIVA |
| O-22 | OFICINA DE MANTENIMIENTO | 33.07 | ÁREA OPERATIVA |
| O-23 | BAÑO PÚBLICO - FAMILIAR | 7.26 | SERVICIO PÚBLICO |
| O-24 | CUARTO DE LIMPIEZA DE BAÑOS PÚBLICOS | 4.70 | SERVICIO PÚBLICO |
| O-25 | BAÑO PÚBLICO - CORREDOR OPERACIONAL | 13.59 | SERVICIO PÚBLICO |
| O-26 | ALMACENAMIENTO DE BASURAS METRO | 29.83 | ÁREA OPERATIVA |
| PA-01 | ÁREA PAGA | 1047.71 | ÁREA PAGA |
| R-106 | SERVICIOS ADICIONALES - ÁREA DE SERVICIO | 266.02 | SERVICIOS ADICIONALES - ÁREA NO PAGA |
| R-107 | SERVICIOS ADICIONALES - ÁREA DE SERVICIO | 225.30 | SERVICIOS ADICIONALES - ÁREA NO PAGA |
| T-20-L-3 | MEDIDORES (LUZ) | 11.77 | ÁREA TÉCNICA |
| T-20-W-3 | MEDIDORES (AGUA) | 4.23 | ÁREA TÉCNICA |
| T-21-6 | ÁREA DE INSPECCIÓN | 4.29 | ÁREA TÉCNICA |
| T-21-7 | ÁREA DE INSPECCIÓN | 16.41 | ÁREA TÉCNICA |
| T-21-8 | ÁREA DE INSPECCIÓN | 8.76 | ÁREA TÉCNICA |
| T-21-9 | ÁREA DE INSPECCIÓN | 10.48 | ÁREA TÉCNICA |
| T-21-E | CUARTO ELÉCTRICO SECUNDARIO | 6.75 | ÁREA TÉCNICA |
| T-25-5 | NODO DE ACCESO DE TELECOMUNICACIONES | 4.00 | ÁREA TÉCNICA |
| T-25-6 | NODO DE ACCESO DE TELECOMUNICACIONES | 4.06 | ÁREA TÉCNICA |
| T-26 | NODO DE ACCESO DE TELECOMUNICACIONES TMSA | 5.09 | ÁREA TÉCNICA |
| ZDR-03 | ZONA DE REFUGIO (PMR) | 3.65 | ZONA DE REFUGIO |
| ZDR-04 | ZONA DE REFUGIO (PMR) | 2.54 | ZONA DE REFUGIO |
| ZDR-05 | ZONA DE REFUGIO (PMR) | 6.07 | ZONA DE REFUGIO |
| EDIFICIO DESCENDENTE | | | |
| ARQ_PL_02_INTERMEDIO | | | |
| BRT ÁREA | ÁREA BRT | 128.77 | ÁREA BRT |
| C-02 | ÁREAS DE USO CULTURAL | 7.56 | ÁREA CULTURAL |
| C-03 | ÁREAS DE USO CULTURAL | 9.81 | ÁREA CULTURAL |
| C-04 | ÁREAS DE USO CULTURAL | 7.20 | ÁREA CULTURAL |
| NPA-04 | ÁREA NO PAGA | 1281.51 | ÁREA NO PAGA |
| O-00-1 | CIRCULACIÓN ÁREAS OPERATIVAS | 6.07 | ÁREA OPERATIVA |
| O-00-2 | CIRCULACIÓN ÁREAS OPERATIVAS | 3.35 | ÁREA OPERATIVA |
| O-00-3 | CIRCULACIÓN ÁREAS OPERATIVAS | 4.50 | ÁREA OPERATIVA |
| O-00-4 | CIRCULACIÓN ÁREAS OPERATIVAS | 5.66 | ÁREA OPERATIVA |
| O-01-1 | VENTA AUTOMÁTICA DE BOLETOS | 12.74 | ÁREA OPERATIVA |
| O-01-2 | VENTA AUTOMÁTICA DE BOLETOS | 22.32 | ÁREA OPERATIVA |
| O-01-3 | VENTA AUTOMÁTICA DE BOLETOS | 11.85 | ÁREA OPERATIVA |
| O-01-4 | VENTA AUTOMÁTICA DE BOLETOS | 40.92 | ÁREA OPERATIVA |
| O-01-5 | VENTA AUTOMÁTICA DE BOLETOS | 11.68 | ÁREA OPERATIVA |
| O-02 | BAÑOS PÚBLICOS DE HOMBRES | 24.53 | SERVICIO PÚBLICO |
| O-03 | BAÑOS PÚBLICOS DE MUJERES | 25.37 | SERVICIO PÚBLICO |
| O-04 | CONTROL DE ACCESO BAÑOS PÚBLICOS | 4.28 | SERVICIO PÚBLICO |
| O-07-1 | CUARTO DE LIMPIEZA COMPLEMENTARIO | 6.21 | ÁREA OPERATIVA |
| O-23 | BAÑO PÚBLICO - FAMILIAR | 7.11 | SERVICIO PÚBLICO |
| O-24 | CUARTO DE LIMPIEZA DE BAÑOS PÚBLICOS | 3.91 | SERVICIO PÚBLICO |
| O-25-1 | BAÑO PÚBLICO - CORREDOR OPERACIONAL | 3.26 | SERVICIO PÚBLICO |
| O-25-2 | BAÑO PÚBLICO - CORREDOR OPERACIONAL | 9.81 | SERVICIO PÚBLICO |
| P-05 | BIBLIOMETRO | 70.35 | ÁREA PÚBLICA |
| P-06 | ESPACIO IPES (INSTITUTO PARA LA ECONOMÍA SOCIAL) | 25.93 | ÁREA PÚBLICA |
| P-07 | SALÓN MÚLTIPLE EMB | 112.56 | ÁREA PÚBLICA |
| PA-01 | ÁREA PAGA | 643.18 | ÁREA PAGA |
| R-104 | SERVICIOS ADICIONALES - ÁREA DE SERVICIO | 102.97 | SERVICIOS ADICIONALES - ÁREA NO PAGA |
| R-105 | SERVICIOS ADICIONALES - ÁREA DE SERVICIO | 25.76 | SERVICIOS ADICIONALES - ÁREA NO PAGA |
| T-20-L-2 | MEDIDORES (LUZ) | 9.35 | ÁREA TÉCNICA |
| T-20-L-3 | MEDIDORES (LUZ) | 14.23 | ÁREA TÉCNICA |
| T-20-W-3 | MEDIDORES (AGUA) | 6.61 | ÁREA TÉCNICA |
| T-21-4 | ÁREA DE INSPECCIÓN | 8.02 | ÁREA TÉCNICA |
| T-21-5 | ÁREA DE INSPECCIÓN | 8.95 | ÁREA TÉCNICA |
| T-21-6 | ÁREA DE INSPECCIÓN | 23.93 | ÁREA TÉCNICA |
| T-21-7 | ÁREA DE INSPECCIÓN | 3.49 | ÁREA TÉCNICA |
| T-21-E | CUARTO ELÉCTRICO SECUNDARIO | 8.64 | ÁREA TÉCNICA |
| T-25-2 | NODO DE ACCESO DE TELECOMUNICACIONES | 3.76 | ÁREA TÉCNICA |
| T-25-3 | NODO DE ACCESO DE TELECOMUNICACIONES | 4.43 | ÁREA TÉCNICA |
| T-26 | NODO DE ACCESO DE TELECOMUNICACIONES TMSA | 15.76 | ÁREA TÉCNICA |
| ZDR-01 | ZONA DE REFUGIO (PMR) | 6.07 | ZONA DE REFUGIO |
| ZDR-02 | ZONA DE REFUGIO (PMR) | 8.60 | ZONA DE REFUGIO |
| NAVE CENTRAL | | | |
| ARQ_PL_02_INTERMEDIO | | | |
| BRT ÁREA | ÁREA BRT | 386.05 | ÁREA BRT |
| PA-01 | ÁREA PAGA | 308.96 | ÁREA PAGA |
| TOTAL NIVEL INTERMEDIO | | 6547.21 | |

### TABLA DE ÁREAS ÚTILES POR DEPARTAMENTO (NIVEL INTERMEDIO)

| DEPARTAMENTO | ÁREA (m²) |
|---|---|
| EDIFICIO ASCENDENTE | |
| ARQ_PL_02_INTERMEDIO | |
| SERVICIO PÚBLICO | 88.14 |
| SERVICIOS ADICIONALES - ÁREA NO PAGA | 491.31 |
| SERVICIOS ADICIONALES - ÁREA OFICINAS | 86.45 |
| ZONA DE REFUGIO | 12.26 |
| ÁREA NO PAGA | 805.43 |
| ÁREA OPERATIVA | 504.02 |
| ÁREA PAGA | 1047.71 |
| ÁREA TÉCNICA | 75.84 |
| EDIFICIO DESCENDENTE | |
| ARQ_PL_02_INTERMEDIO | |
| SERVICIO PÚBLICO | 78.27 |
| SERVICIOS ADICIONALES - ÁREA NO PAGA | 128.73 |
| ZONA DE REFUGIO | 14.68 |
| ÁREA BRT | 128.77 |
| ÁREA CULTURAL | 24.57 |
| ÁREA NO PAGA | 1281.51 |
| ÁREA OPERATIVA | 125.31 |
| ÁREA PAGA | 643.18 |
| ÁREA PÚBLICA | 208.84 |
| ÁREA TÉCNICA | 107.17 |
| NAVE CENTRAL | |
| ARQ_PL_02_INTERMEDIO | |
| ÁREA BRT | 386.05 |
| ÁREA PAGA | 308.96 |
| TOTAL NIVEL INTERMEDIO | 6547.21 |

VÁLIDO PARA CONSTRUCCIÓN
31-03-26

## LOCALIZACIÓN

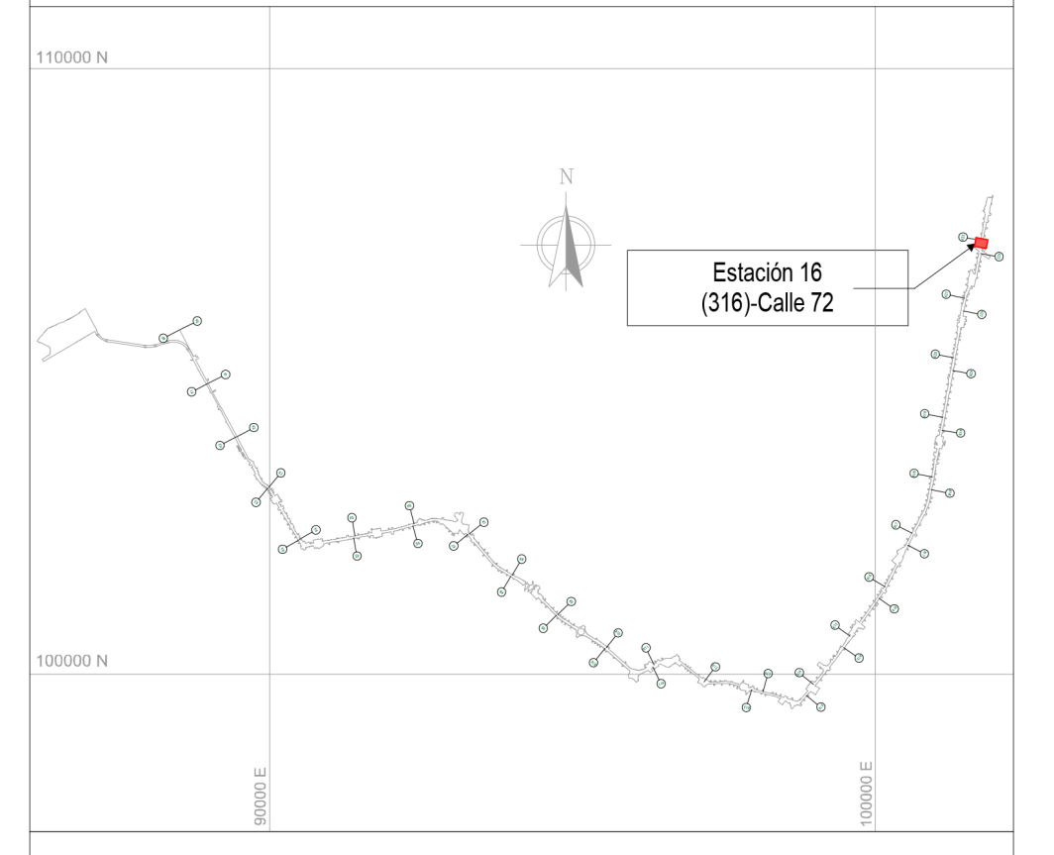

## NOTAS

01 TODAS LAS DIMENSIONES ESTÁN CONFIGURADAS EN METROS A MENOS QUE SE INDIQUE UNA UNIDAD DE MEDIDA DIFERENTE.

02 TODAS LAS MEDIDAS, UBICACIÓN Y NIVELES DEBEN VERIFICARSE EN EL LUGAR DE CONSTRUCCIÓN.

03 EL NIVEL DE ACCESO AL EDIFICIO PL 01 CORRESPONDE AL +0,00 DE LA ESTACIÓN Y REFERENCIA AL NIVEL 2560.20 M.S.N.M.

04 LOS NOMBRES ESPECÍFICOS DE LAS ÁREAS PUEDEN SER CONSULTADAS EN EL PLANO NO. 3 Ó EN LAS VISTAS EN PLANTA.

05 LOS COLORES QUE SE MUESTRAN EN LOS PLANOS COMO PROYECCIÓN DE ELEMENTOS ARQUITECTÓNICOS COMO CUBIERTAS FACHADAS MUROS ETC. NO REPRESENTAN LA MATERIALIDAD Y REALIDAD DE ACABADOS DEL PROYECTO, SOLO SON INDICATIVOS PARA REALIZAR UNA CORRECTA LECTURA DE LA PLANIMETRÍA.

06 LAS ESCALERAS ELÉCTRICAS INDICAN SU SENTIDO CON LA SIGUIENTE NOMENCLATURA: "SUBE" Y "BAJA".

07 SE DEBEN REVISAR LOS NIVELES ESTRUCTURALES PARA NIVEL DE ACCESO PL_01 Y SUBNIVELES, PL_02 (INTERMEDIO), PL_03 (PLATAFORMA) CON LA PLANIMETRÍA DE PLACAS ESTRUCTURALES EN LOS ENTREGABLES L1T1-1300-316-CON-ED-EST-PL-00035, 36, 38, RESPECTIVAMENTE. EL NIVEL ESTRUCTURAL (NE) REFERENCIA LOS ESPACIOS DONDE SE DEBE ACONDICIONAR EL ACABADO DE PISO SEGÚN CORRESPONDA, CON LOS NIVELES DE PISO TERMINADO (NPT). LOS NIVELES PROYECTADOS DE EMPATE (NPE) EN LAS ÁREAS DE SERVICIOS ADICIONALES, REFERENCIAN LA ADECUACIÓN DE LOS DESNIVELES EN ESTAS ÁREAS; QUEDA COMO RESPONSABILIDAD DEL LOCATARIO DEFINIR Y ACONDICIONAR ESTE ACABADO DE PISO (NPE) EN LÍNEA CON EL NIVEL (NPT) DE ESPACIOS COLINDANTES. EL NIVEL ESTRUCTURAL (NE) SE ENCUENTRA A (- 0.10M) POR DEBAJO DE LOS NIVELES DE PISO TERMINADO (NPT) Y LOS NIVELES PROYECTADOS DE EMPATE (NPE) MARCADOS EN LA PLANIMETRÍA.

08 RESPECTO A LAS ÁREAS CONSTRUIDAS Y DE ACUERDO CON LA COMUNICACIÓN EXTS22-0002544 DE EMB, SE IDENTIFICA QUE EL CONCESIONARIO SE ENCUENTRA BUSCANDO ESTRATEGIAS PARA MEJORAR EL DISEÑO CON EL PROGRAMA ARQUITECTÓNICO, UNA DE ESTAS ESTRATEGIAS ES MEJORAR EL FUNCIONAMIENTO DEL DISEÑO URBANO Y BRINDAR UNA SOLUCIÓN INTEGRAL RESPECTO A LOS INMUEBLES DE INTERÉS CULTURAL. DE ACUERDO CON LO ANTERIOR, PARA LA EMB, ESTAS ACTIVIDADES OBEDECEN AL PROCESO NATURAL DE LOS ESTUDIOS Y DISEÑOS DEFINITIVOS QUE DEBE DESARROLLAR METRO LÍNEA 1.

- ARQ_PL_00 = SÓTANO / NPT -6.60m
- ARQ_PL_00 = SÓTANO CONEXIÓN HÉROES / NPT -5.86m
- ARQ_PL_00.1 = ACCESO / NPT -1.45m
- ARQ_PL_00.2 = ACCESO / NPT -1.10m
- ARQ_PL_00.3 = ACCESO / NPT -0.95m
- ARQ_PL_00.4 = ACCESO / NPT -0.75m
- ARQ_PL_00.5 = ACCESO / NPT -0.70m
- ARQ_PL_00.6 = ACCESO / NPT -0.60m
- ARQ_PL_00.7 = ACCESO / NPT -0.37m
- ARQ_PL_01 = ACCESO / NPT 0.00m
- ARQ_PL_02 = INTERMEDIO / NPT 6.60m
- ARQ_PL_02.2 = TOPE DE RIEL (TOR) / NPT 14.20m
- ARQ_PL_03 = PLATAFORMA / NPT 15.34m
- ARQ_PL_04 = OFICINAS/ CUBIERTA EDIFICIO DESCENDENTE / NPT 21.94m
- ARQ_PL_05 = CUBIERTA NAVE CENTRAL / NPT 24.61m
- ARQ_PL_06 = CUBIERTA EDIFICIO ASCENDENTE / NPT 28.54m

## CONVENCIONES

- LÍMITE DE INTERVENCIÓN
- HUELLA APÉNDICE TÉCNICO
- MURO DIVISORIO
- PROYECCIÓN NIVEL SUPERIOR
- PATRIMONIO
- ■ SERVICIOS ADICIONALES - ÁREA NO PAGA
- ■ SERVICIOS ADICIONALES - ÁREA PAGA
- ■ MUSEO
- ■ ÁREA CULTURAL
- ■ ÁREA DE TAQUILLAS BRT
- ■ SERVICIOS ADICIONALES - ÁREA OFICINAS
- ■ ÁREA TÉCNICA OFICINAS
- ■ ÁREA BRT
- ■ SERVICIO PÚBLICO
- ■ ZONA DE REFUGIO
- ■ ÁREA NO PAGA
- ■ ÁREA OPERATIVA
- ■ ÁREA PAGA
- ■ ÁREA PÚBLICA
- ■ ÁREA TÉCNICA

| No. | PLANOS DE REFERENCIA | REV. |
|---|---|---|
| | | |
| **No.** | **MODELO BIM DE REFERENCIA** | **REV.** |
| 1 | L1T1-1100-216-CON-ED-EST-MO-0001.rvt | V00 |
| 2 | L1T1-1100-217-CON-ED-EST-MO-0001.rvt | V00 |
| 3 | L1T1-1100-316-CON-ED-EST-MO-0001.rvt | V00 |
| 4 | L1T1-1150-216-CON-ED-EST-MO-0001.rvt | V00 |
| 5 | L1T1-1150-217-CON-ED-EST-MO-0001.rvt | V00 |
| 6 | L1T1-1150-316-CON-ED-EST-MO-0001.rvt | V00 |
| 7 | L1T1-1200-316-CON-ED-EST-MO-0001.rvt | V00 |
| 8 | L1T1-1300-416-CON-ED-EST-MO-0001.rvt | V00 |
| 9 | L1T1-1300-416-CON-ED-EST-MO-0002.rvt | V00 |
| 10 | L1T1-1310-416-CON-ED-EST-MO-0001.rvt | V00 |
| 11 | L1T1-1410-316-CON-ED-MEC-MO-0001.rvt | V00 |
| 12 | L1T1-1420-316-CON-ED-MEC-MO-0001.rvt | V00 |
| 13 | L1T1-2320-593-CON-ED-EST-MO-0001.rvt | V00 |
| 14 | L1T1-2330-593-CON-ED-ARQ-MO-0001.rvt | V00 |
| 15 | L1T1-2430-541-CON-ED-ARQ-MO-0001.rvt | V00 |
| 16 | L1T1-2430-541-CON-ED-ARQ-MO-0002.rvt | V00 |
| 17 | L1T1-5160-316-CON-ED-EST-MO-0001.rvt | V00 |
| 18 | L1T1-5160-316-CON-ED-ARQ-MO-0001.rvt | V00 |
| 19 | L1T1-5300-316-CON-ED-MEC-MO-0001.rvt | V00 |
| 20 | L1T1-5600-316-CON-ED-INS-MO-0001.rvt | V00 |
| 21 | L1T1-1330-416-CON-ED-ARQ-MO-0011.rvt | V00 |
| 22 | L1T1-1330-416-CON-ED-ARQ-MO-0012.rvt | V00 |
| **No.** | **PAQUETE DE TRABAJO DE REFERENCIA** | **REV.** |
| 1 | XREF-URBANISM_CONTEXT_ST16.rvt | |
| 2 | RVT_MONUMENTO A LOS HEROES_v9.rvt | |
| 3 | XREF-SECONDARY-STRUCTURE-ST16.rvt | |

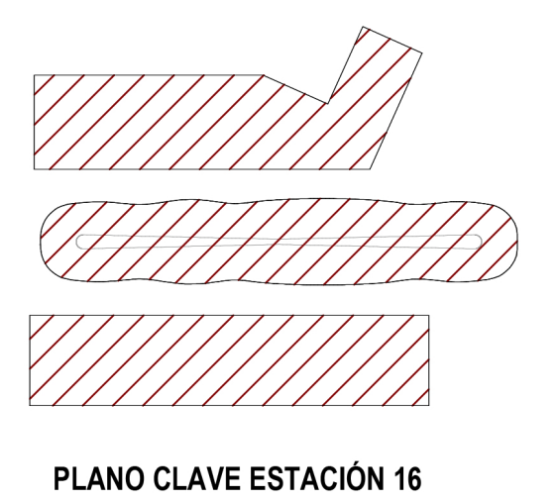

PLANO CLAVE ESTACIÓN 16

0 2 10m
1:200

METRO BOGOTÁ

GCS
Consorcio Consultores PMO Bogotá

CONSORCIO SUPERVISOR PLMB

CHEC

DISEÑÓ:
REN ZHENHUA
Licencia de Arq.nivel I (China): 1101735-614

APROBÓ:
DIEGO ERNESTO DUEÑAS
Mat.: 25202-53876 CND

REVISÓ:
CARLOS MAURICIO BARRETO BARBOSA
Mat.: A4012012-14139353

DIBUJÓ:
EQUIPO CHEC

| REVISIÓN No. | FECHA | DESCRIPCIÓN | REVISÓ | APROBÓ | APROBACIÓN CLIENTE |
|---|---|---|---|---|---|
| | | | | | |
| | | | | | |
| V01 | 31/03/2026 | EMITIDO PARA CONSTRUCCIÓN | C.M.B.B | D.E.D | |
| V00 | 27/01/2025 | REVISIÓN NO OBJETADA - EMITIDO PARA CONSTRUCCIÓN | F.B.R | E.O.M | |
| VFF | 12/09/2024 | EMITIDO PARA REVISIÓN Y COMENTARIOS DEL CLIENTE E INTERVENTORÍA - INCLUYE COMENTARIOS /(AJUSTES V2) | F.B.R | E.O.M | |
| VEE | 04/06/2024 | EMITIDO PARA REVISIÓN Y COMENTARIOS DEL CLIENTE E INTERVENTORÍA - INCLUYE COMENTARIOS /(AJUSTES) | F.B.R | E.O.M | |
| VDD | 18/12/2022 | EMITIDO PARA REVISIÓN Y COMENTARIOS DEL CLIENTE E INTERVENTORÍA - INCLUYE COMENTARIOS /(NO APLICA) | J.E.M | M.B.M | |
| VCC | 22/08/2022 | EMITIDO PARA REVISIÓN Y COMENTARIOS DEL CLIENTE E INTERVENTORÍA - INCLUYE COMENTARIOS /(NO APLICA) | J.E.M | M.B.M | |
| VBB | 06/12/2021 | EMITIDO PARA REVISIÓN Y COMENTARIOS DEL CLIENTE E INTERVENTORÍA | J.E.M | M.B.M | |
| VA0 | 30/06/2021 | EMITIDO PARA COMENTARIOS INTERNOS - EMISIÓN PRELIMINAR PARA COMENTARIOS | J.E.M | M.B.M | |

METRO LÍNEA 1

METRO LÍNEA 1
CONTRATO DE CONCESIÓN No. 163 DE 2019

PROYECTO PRIMERA LÍNEA DEL METRO DE BOGOTÁ - TRAMO 1

DIRECTOR DE INTERVENTORÍA:
JAVIER DESCARGA N.
Mat.:25202-68697 CND

ESPECIALISTA INTERVENTORÍA:
CARLOS ALBERTO HOYOS SOTO
Mat.:A25072000-14251682

FECHA:
MARZO 2026

INFRAESTRUCTURA VIAL

ARQUITECTURA

ESTACIÓN METRO 16 (CALLE 72)
EDIFICIO ASCENDENTE - NAVE CENTRAL - EDIFICIO DESCENDENTE
VISTA EN PLANTA Y 3D - NIVEL INTERMEDIO

PLANCHA No: L1T1-0000-316-CON-ED-ARQ-PL-0001_06_V01
ESCALA: INDICADA
REVISIÓN No. V01
PLANO No. 06 DE 85
ARCHIVO: L1T1-0000-316-CON-ED-ARQ-MO-0001_V00.rvt
FECHA: JUNIO 2021