L1T1-CON-CAL-FR-0120 - B1 : 1000x707mm

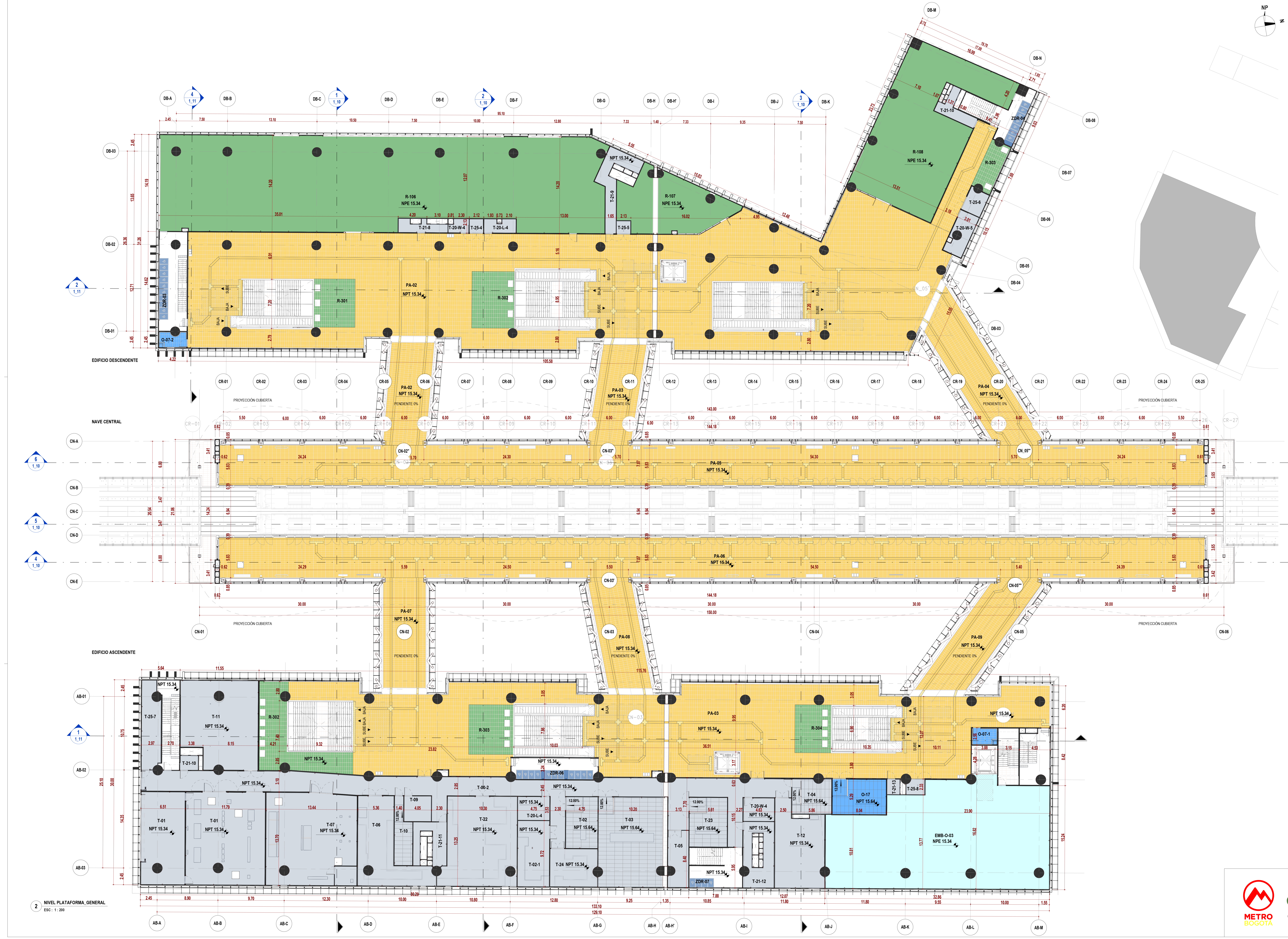

2 NIVEL PLATAFORMA_GENERAL
ESC : 1 : 200

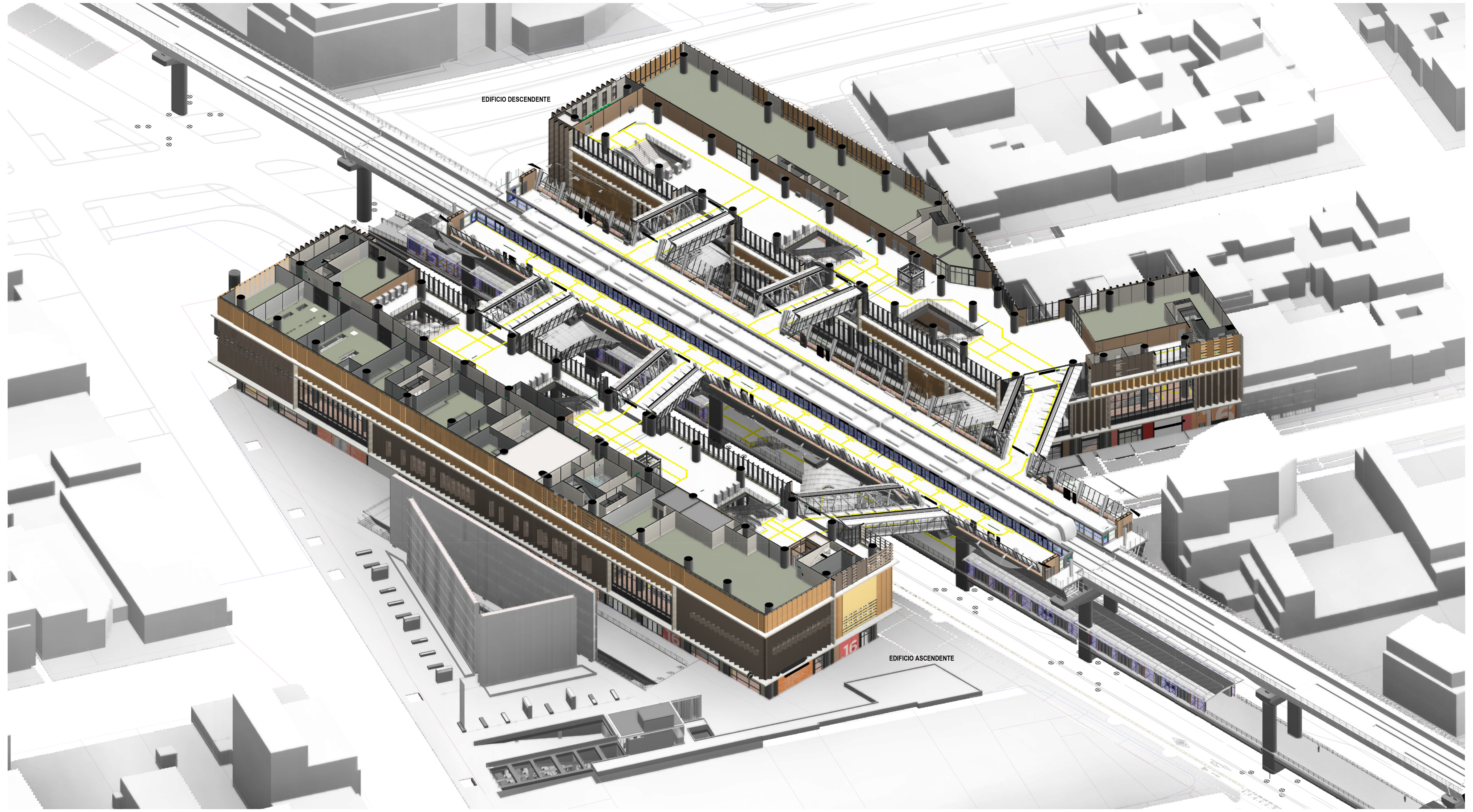

1 3D_NIVEL PLATAFORMA_GENERAL
ESC : N/A

LOCALIZACIÓN

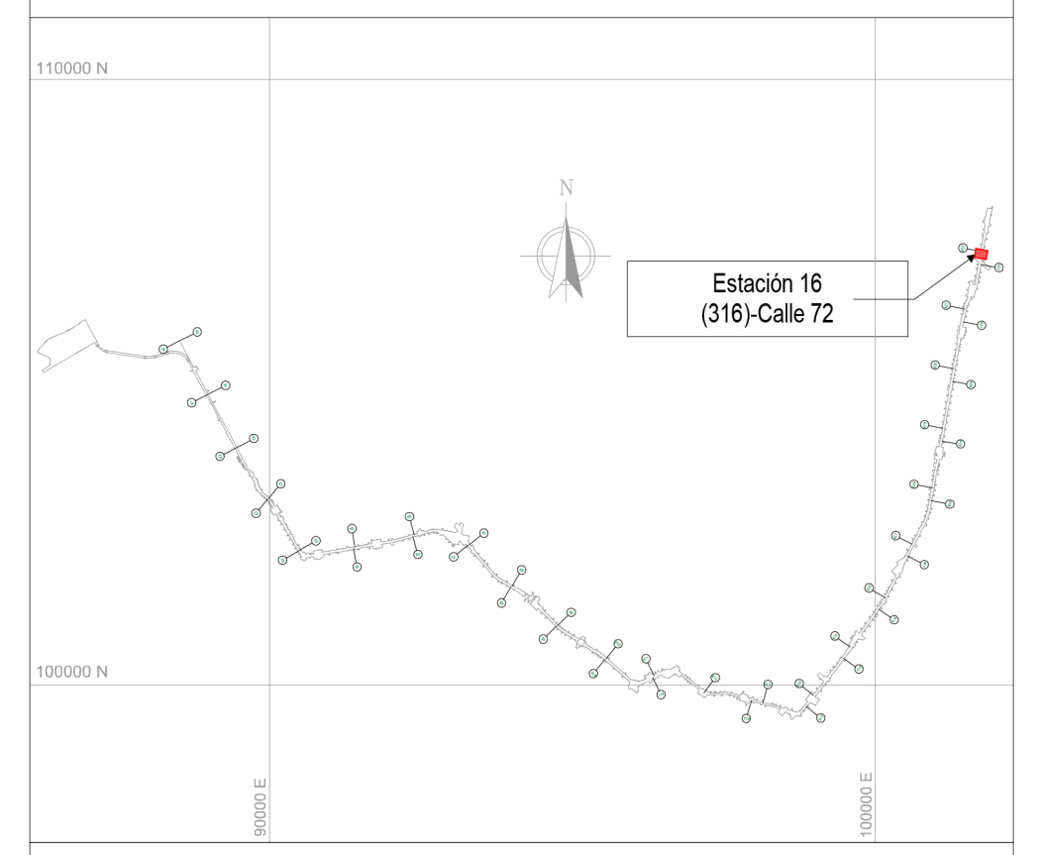

NOTAS

01 TODAS LAS DIMENSIONES ESTÁN CONFIGURADAS EN METROS A MENOS QUE SE INDIQUE UNA UNIDAD DE MEDIDA DIFERENTE.

02 TODAS LAS MEDIDAS, UBICACIÓN Y NIVELES DEBEN VERIFICARSE EN EL LUGAR DE CONSTRUCCIÓN.

03 EL NIVEL DE ACCESO AL EDIFICIO PL 01 CORRESPONDE AL +0,00 DE LA ESTACIÓN Y REFERENCIA AL NIVEL 2560.20 M.S.N.M.

04 LOS NOMBRES ESPECIFICOS DE LAS ÁREAS PUEDEN SER CONSULTADAS EN EL PLANO NO. 3 Ó EN LAS VISTAS EN PLANTA.

05 LOS COLORES QUE SE MUESTRAN EN LOS PLANOS COMO PROYECCIÓN DE ELEMENTOS ARQUITECTÓNICOS COMO CUBIERTAS FACHADAS MUROS ETC. NO REPRESENTAN LA MATERIALIDAD Y REALIDAD DE ACABADOS DEL PROYECTO, SOLO SON INDICATIVOS PARA REALIZAR UNA CORRECTA LECTURA DE LA PLANIMETRÍA.

06 LAS ESCALERAS ELÉCTRICAS INDICAN SU SENTIDO CON LA SIGUIENTE NOMENCLATURA: "SUBE" Y "BAJA".

07 SE DEBEN REVISAR LOS NIVELES ESTRUCTURALES PARA NIVEL DE ACCESO PL_01 Y SUBNIVELES, PL_02 (INTERMEDIO), PL_03 (PLATAFORMA) CON LA PLANIMETRÍA DE PLACAS ESTRUCTURALES EN LOS ENTREGABLES L1T1-1300-316-CON-ED-EST-PL-00035, 36, 38, RESPECTIVAMENTE. EL NIVEL ESTRUCTURAL (NE) REFERENCIA LOS ESPACIOS DONDE SE DEBE ACONDICIONAR EL ACABADO DE PISO SEGÚN CORRESPONDA, CON LOS NIVELES DE PISO TERMINADO (NPT). LOS NIVELES PROYECTADOS DE EMPATE (NPE) EN LAS ÁREAS DE SERVICIOS ADICIONALES, REFERENCIAN LA ADECUACIÓN DE LOS DESNIVELES EN ESTAS ÁREAS; QUEDA COMO RESPONSABILIDAD DEL LOCATARIO DEFINIR Y ACONDICIONAR ESTE ACABADO DE PISO (NPE) EN LÍNEA CON EL NIVEL (NPT) DE ESPACIOS COLINDANTES. EL NIVEL ESTRUCTURAL (NE) SE ENCUENTRA A (- 0.10M) POR DEBAJO DE LOS NIVELES DE PISO TERMINADO (NPT) Y LOS NIVELES PROYECTADOS DE EMPATE (NPE) MARCADOS EN LA PLANIMETRÍA.

08 RESPECTO A LAS ÁREAS CONSTRUIDAS Y DE ACUERDO CON LA COMUNICACIÓN EXTS22-0002544 DE EMB, SE IDENTIFICA QUE EL CONCESIONARIO SE ENCUENTRA BUSCANDO ESTRATEGIAS PARA MEJORAR EL DISEÑO CON EL PROGRAMA ARQUITECTÓNICO, UNA DE ESTAS ESTRATEGIAS ES MEJORAR EL FUNCIONAMIENTO DEL DISEÑO URBANO Y BRINDAR UNA SOLUCIÓN INTEGRAL RESPECTO A LOS INMUEBLES DE INTERÉS CULTURAL. DE ACUERDO CON LO ANTERIOR, PARA LA EMB, ESTAS ACTIVIDADES OBEDECEN AL PROCESO NATURAL DE LOS ESTUDIOS Y DISEÑOS DEFINITIVOS QUE DEBE DESARROLLAR METRO LÍNEA 1.

- ARQ_PL_00 = SÓTANO / NPT -6.60m
- ARQ_PL_00 = SÓTANO CONEXIÓN HÉROES / NPT -5.86m
- ARQ_PL_00.1 = ACCESO / NPT -1.45m
- ARQ_PL_00.2 = ACCESO / NPT -1.10m
- ARQ_PL_00.3 = ACCESO / NPT -0.95m
- ARQ_PL_00.4 = ACCESO / NPT -0.75m
- ARQ_PL_00.5 = ACCESO / NPT -0.70m
- ARQ_PL_00.6 = ACCESO / NPT -0.60m
- ARQ_PL_00.7 = ACCESO / NPT -0.37m
- ARQ_PL_01 = ACCESO / NPT 0.00m
- ARQ_PL_02 = INTERMEDIO / NPT 6.60m
- ARQ_PL_02.2 = TOPE DE RIEL (TOR) / NPT 14.20m
- ARQ_PL_03 = PLATAFORMA / NPT 15.34m
- ARQ_PL_04 = OFICINAS/ CUBIERTA EDIFICIO DESCENDENTE / NPT 21.94m
- ARQ_PL_05 = CUBIERTA NAVE CENTRAL / NPT 24.61m
- ARQ_PL_06 = CUBIERTA EDIFICIO ASCENDENTE / NPT 28.54m

CONVENCIONES

- ▬ ▬ LÍMITE DE INTERVENCIÓN
- – – HUELLA APÉNDICE TÉCNICO
- ▬ MURO DIVISORIO
- — PROYECCIÓN NIVEL SUPERIOR
- ▭ PATRIMONIO

🟩	SERVICIOS ADICIONALES - ÁREA NO PAGA	🟩	SERVICIO PÚBLICO
🟩	SERVICIOS ADICIONALES - ÁREA PAGA	🟦	ZONA DE REFUGIO
🟪	MUSEO	🟨	ÁREA NO PAGA
🟥	ÁREA CULTURAL	🟦	ÁREA OPERATIVA
🟪	ÁREA DE TAQUILLAS BRT	🟨	ÁREA PAGA
🟦	SERVICIOS ADICIONALES - ÁREA OFICINAS	🟦	ÁREA PÚBLICA
⬜	ÁREA TÉCNICA OFICINAS	⬜	ÁREA TÉCNICA
🟧	ÁREA BRT		

TABLA DE ÁREAS ÚTILES (NIVEL PLATAFORMA)

CÓDIGO	NOMBRE	ÁREA (m²)	DEPARTAMENTO
EDIFICIO ASCENDENTE			
ARQ_PL_03_PLATAFORMA			
EMB-O-03	SERVICIOS ADICIONALES - OFICINAS	453.07	SERVICIOS ADICIONALES - ÁREA OFICINAS
O-07-1	CUARTO DE LIMPIEZA COMPLEMENTARIO	8.77	ÁREA OPERATIVA
O-17	OPERADORES TELECOMUNICACIONES EXTERIORES	39.97	ÁREA OPERATIVA
PA-02	ÁREA PAGA	307.93	ÁREA PAGA
PA-03	ÁREA PAGA	657.49	ÁREA PAGA
R-302	SERVICIOS ADICIONALES - MÁQUINAS EXPENDEDORAS/CAJEROS AUTOMÁTICOS	81.38	SERVICIOS ADICIONALES - ÁREA PAGA
R-303	SERVICIOS ADICIONALES - MÁQUINAS EXPENDEDORAS/CAJEROS AUTOMÁTICOS	48.73	SERVICIOS ADICIONALES - ÁREA PAGA
R-304	SERVICIOS ADICIONALES - MÁQUINAS EXPENDEDORAS/CAJEROS AUTOMÁTICOS	37.27	SERVICIOS ADICIONALES - ÁREA PAGA
T-00-2	CIRCULACIÓN TÉCNICA	309.63	ÁREA TÉCNICA
T-01	SUBESTACIÓN DE TRACCIÓN (SET)	241.92	ÁREA TÉCNICA
T-02	LOCAL DE CONDUCCIÓN AUTOMÁTICA (CBTC)	34.85	ÁREA TÉCNICA
T-02-1	UPS DEDICADA (CBTC)	44.31	ÁREA TÉCNICA
T-03	TELECOMUNICACIONES ESTACIÓN - CORRIENTE DÉBIL	128.33	ÁREA TÉCNICA
T-04	EQUIPO BOLETERÍA	28.48	ÁREA TÉCNICA
T-05	ALMACÉN PARA MANTENIMIENTO	23.73	ÁREA TÉCNICA
T-06	SALA DE TABLEROS	83.93	ÁREA TÉCNICA
T-07	CENTRO DE TRANSFORMACIÓN (CT)	175.92	ÁREA TÉCNICA
T-09	ALMACÉN EQUIPO ELÉCTRICO	14.54	ÁREA TÉCNICA
T-10	CUARTO DE EQUIPO ELECTROMECÁNICO	21.71	ÁREA TÉCNICA
T-11	CUARTO DE VENTILACIÓN	134.05	ÁREA TÉCNICA
T-12	PLANTA DE REFRIGERACIÓN PARA LA CLIMATIZACIÓN	80.76	ÁREA TÉCNICA
T-20-L-4	MEDIDORES (LUZ)	15.87	ÁREA TÉCNICA
T-20-W-4	MEDIDORES (AGUA)	15.15	ÁREA TÉCNICA
T-21-10	ÁREA DE INSPECCIÓN	5.48	ÁREA TÉCNICA
T-21-11	ÁREA DE INSPECCIÓN	21.68	ÁREA TÉCNICA
T-21-12	ÁREA DE INSPECCIÓN	33.81	ÁREA TÉCNICA
T-21-13	ÁREA DE INSPECCIÓN	4.05	ÁREA TÉCNICA
T-22	CUARTO DE UPS	134.99	ÁREA TÉCNICA
T-23	CUARTO PDAP	39.64	ÁREA TÉCNICA
T-24	TETRA UPS	37.41	ÁREA TÉCNICA
T-25-7	NODO DE ACCESO DE TELECOMUNICACIONES	35.03	ÁREA TÉCNICA
T-25-8	NODO DE ACCESO DE TELECOMUNICACIONES	5.57	ÁREA TÉCNICA
ZDR-06	ZONA DE REFUGIO (PMR)	15.18	ZONA DE REFUGIO
ZDR-07	ZONA DE REFUGIO (PMR)	4.87	ZONA DE REFUGIO

TABLA DE ÁREAS ÚTILES (NIVEL PLATAFORMA)

CÓDIGO	NOMBRE	ÁREA (m²)	DEPARTAMENTO
EDIFICIO DESCENDENTE			
ARQ_PL_03_PLATAFORMA			
O-07-2	CUARTO DE LIMPIEZA COMPLEMENTARIO	8.63	ÁREA OPERATIVA
PA-02	ÁREA PAGA	1541.12	ÁREA PAGA
R-106	SERVICIOS ADICIONALES - ÁREA DE SERVICIO	860.23	SERVICIOS ADICIONALES - ÁREA PAGA
R-107	SERVICIOS ADICIONALES - ÁREA DE SERVICIO	114.80	SERVICIOS ADICIONALES - ÁREA PAGA
R-108	SERVICIOS ADICIONALES - ÁREA DE SERVICIO	295.75	SERVICIOS ADICIONALES - ÁREA PAGA
R-301	SERVICIOS ADICIONALES - MÁQUINAS EXPENDEDORAS/CAJEROS AUTOMÁTICOS	42.51	SERVICIOS ADICIONALES - ÁREA PAGA
R-302	SERVICIOS ADICIONALES - MÁQUINAS EXPENDEDORAS/CAJEROS AUTOMÁTICOS	52.10	SERVICIOS ADICIONALES - ÁREA PAGA
R-303	SERVICIOS ADICIONALES - MÁQUINAS EXPENDEDORAS/CAJEROS AUTOMÁTICOS	21.41	SERVICIOS ADICIONALES - ÁREA PAGA
T-20-L-4	MEDIDORES (LUZ)	8.71	ÁREA TÉCNICA
T-20-W-4	MEDIDORES (AGUA)	5.33	ÁREA TÉCNICA
T-20-W-5	MEDIDORES (AGUA)	16.39	ÁREA TÉCNICA
T-21-8	ÁREA DE INSPECCIÓN	10.44	ÁREA TÉCNICA
T-21-9	ÁREA DE INSPECCIÓN	28.64	ÁREA TÉCNICA
T-21-10	ÁREA DE INSPECCIÓN	12.91	ÁREA TÉCNICA
T-25-4	NODO DE ACCESO DE TELECOMUNICACIONES	4.02	ÁREA TÉCNICA
T-25-5	NODO DE ACCESO DE TELECOMUNICACIONES	3.67	ÁREA TÉCNICA
T-25-6	NODO DE ACCESO DE TELECOMUNICACIONES	9.67	ÁREA TÉCNICA
ZDR-03	ZONA DE REFUGIO (PMR)	12.15	ZONA DE REFUGIO
ZDR-04	ZONA DE REFUGIO (PMR)	9.32	ZONA DE REFUGIO
NAVE CENTRAL			
ARQ_PL_03_PLATAFORMA			
PA-02	ÁREA PAGA	94.47	ÁREA PAGA
PA-03	ÁREA PAGA	92.40	ÁREA PAGA
PA-04	ÁREA PAGA	147.83	ÁREA PAGA
PA-05	ÁREA PAGA	842.11	ÁREA PAGA
PA-06	ÁREA PAGA	842.02	ÁREA PAGA
PA-07	ÁREA PAGA	100.60	ÁREA PAGA
PA-08	ÁREA PAGA	103.10	ÁREA PAGA
PA-09	ÁREA PAGA	125.72	ÁREA PAGA
TOTAL NIVEL PLATAFORMA		8731.53	

TABLA DE ÁREAS ÚTILES POR DEPARTAMENTO (NIVEL PLATAFORMA)

DEPARTAMENTO	ÁREA (m²)
EDIFICIO ASCENDENTE	
ARQ_PL_03_PLATAFORMA	
SERVICIOS ADICIONALES - ÁREA OFICINAS	453.07
SERVICIOS ADICIONALES - ÁREA PAGA	167.38
ZONA DE REFUGIO	20.04
ÁREA OPERATIVA	48.73
ÁREA PAGA	965.41
ÁREA TÉCNICA	1670.82
EDIFICIO DESCENDENTE	
ARQ_PL_03_PLATAFORMA	
SERVICIOS ADICIONALES - ÁREA PAGA	1386.81
ZONA DE REFUGIO	21.47
ÁREA OPERATIVA	8.63
ÁREA PAGA	1541.12
ÁREA TÉCNICA	99.77
NAVE CENTRAL	
ARQ_PL_03_PLATAFORMA	
ÁREA PAGA	2348.27
TOTAL NIVEL PLATAFORMA	8731.53

No.	PLANOS DE REFERENCIA	REV.
No.	**MODELO BIM DE REFERENCIA**	**REV.**
1	L1T1-1100-216-CON-ED-EST-MO-0001.rvt	V00
2	L1T1-1100-217-CON-ED-EST-MO-0001.rvt	V00
3	L1T1-1100-316-CON-ED-EST-MO-0001.rvt	V00
4	L1T1-1150-216-CON-ED-EST-MO-0001.rvt	V00
5	L1T1-1150-217-CON-ED-EST-MO-0001.rvt	V00
6	L1T1-1150-316-CON-ED-EST-MO-0001.rvt	V00
7	L1T1-1200-316-CON-ED-EST-MO-0001.rvt	V00
8	L1T1-1300-416-CON-ED-EST-MO-0001.rvt	V00
9	L1T1-1300-416-CON-ED-EST-MO-0002.rvt	V00
10	L1T1-1310-416-CON-ED-EST-MO-0001.rvt	V00
11	L1T1-1410-316-CON-ED-MEC-MO-0001.rvt	V00
12	L1T1-1420-316-CON-ED-MEC-MO-0001.rvt	V00
13	L1T1-2320-593-CON-ED-EST-MO-0001.rvt	V00
14	L1T1-2330-593-CON-ED-ARQ-MO-0001.rvt	V00
15	L1T1-2430-541-CON-ED-ARQ-MO-0001.rvt	V00
16	L1T1-2430-541-CON-ED-EST-MO-0002.rvt	V00
17	L1T1-5160-316-CON-ED-EST-MO-0001.rvt	V00
18	L1T1-5160-316-CON-ED-ARQ-MO-0001.rvt	V00
19	L1T1-5300-316-CON-ED-MEC-MO-0001.rvt	V00
20	L1T1-5600-316-CON-ED-INS-MO-0001.rvt	V00
21	L1T1-1330-416-CON-ED-ARQ-MO-0011.rvt	V00
22	L1T1-1330-416-CON-ED-ARQ-MO-0012.rvt	V00
No.	**PAQUETE DE TRABAJO DE REFERENCIA**	**REV.**
1	XREF-URBANISM_CONTEXT_ST16.rvt	
2	RVT_MONUMENTO A LOS HEROES_v9.rvt	
3	XREF-SECONDARY-STRUCTURE-ST16.rvt	

0 2 10m
1:200

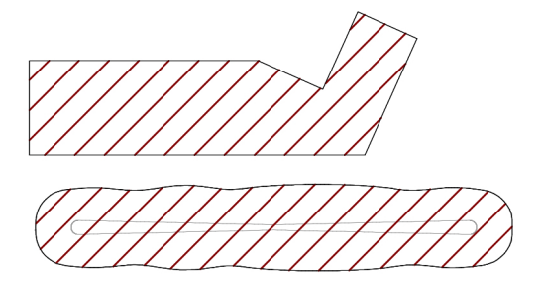

PLANO CLAVE ESTACIÓN 16

VÁLIDO PARA CONSTRUCCIÓN
31-03-26

DISEÑÓ:
REN ZHENHUA
Licencia de Arq.nivel I (China): 1101735-614

APROBÓ:
DIEGO ERNESTO DUEÑAS
Mat.: 25202-53876 CND

REVISÓ:
CARLOS MAURICIO BARRETO BARBOSA
Mat.: A4012012-14139353

DIBUJÓ:
EQUIPO CHEC

REVISIÓN No.	FECHA	DESCRIPCIÓN	REVISÓ	APROBÓ	APROBACIÓN CLIENTE
V01	31/03/2026	EMITIDO PARA CONSTRUCCIÓN	C.M.B.B	D.E.D	
V00	27/01/2025	REVISIÓN NO OBJETADA - EMITIDO PARA CONSTRUCCIÓN	F.B.R	E.O.M	
VFF	12/09/2024	EMITIDO PARA REVISIÓN Y COMENTARIOS DEL CLIENTE E INTERVENTORÍA - INCLUYE COMENTARIOS /(AJUSTES V2)	F.B.R	E.O.M	
VEE	04/06/2024	EMITIDO PARA REVISIÓN Y COMENTARIOS DEL CLIENTE E INTERVENTORÍA - INCLUYE COMENTARIOS /(AJUSTES)	F.B.R	E.O.M	
VDD	18/12/2022	EMITIDO PARA REVISIÓN Y COMENTARIOS DEL CLIENTE E INTERVENTORÍA - INCLUYE COMENTARIOS /(NAVE CENTRAL)	J.E.M	M.B.M	
VCC	22/08/2022	EMITIDO PARA REVISIÓN Y COMENTARIOS DEL CLIENTE E INTERVENTORÍA - INCLUYE COMENTARIOS /(ENTREGA 90%)	J.E.M	M.B.M	
VBB	06/12/2021	EMITIDO PARA REVISIÓN Y COMENTARIOS DEL CLIENTE E INTERVENTORÍA	J.E.M	M.B.M	
VA0	05/12/2021	EMITIDO PARA COMENTARIOS INTERNOS - EMISIÓN PRELIMINAR PARA COMENTARIOS	J.E.M	M.B.M	

METRO BOGOTÁ
GCS Consorcio Consultores PMO Bogotá
CONSORCIO SUPERVISOR PLMB
CHEC
METRO LÍNEA 1

METRO LÍNEA 1
CONTRATO DE CONCESIÓN No. 163 DE 2019

PROYECTO PRIMERA LÍNEA DEL METRO DE BOGOTÁ - TRAMO 1

DIRECTOR DE INTERVENTORÍA:
JAVIER DESCARGA N.
Mat.:25202-68697 CND

ESPECIALISTA INTERVENTORÍA:
CARLOS ALBERTO HOYOS SOTO
Mat.:A25072000-14251682

FECHA:
MARZO 2026

INFRAESTRUCTURA VIAL
ARQUITECTURA

ESTACIÓN METRO 16 (CALLE 72)
EDIFICIO ASCENDENTE - NAVE CENTRAL - EDIFICIO DESCENDENTE
VISTA EN PLANTA Y 3D - NIVEL PLATAFORMA

PLANCHA No: L1T1-0000-316-CON-ED-ARQ-PL-0001_07_V01
ARCHIVO: L1T1-0000-316-CON-ED-ARQ-MO-0001_V00.rvt
ESCALA: INDICADA
FECHA: DICIEMBRE 2021
REVISIÓN No. V01
PLANO No. 07 DE 85