READINESS EN DESARROLLOS SOFTWARE

ARQUITECTURA DEL SOFTWARE

GRADO EN INGENIERÍA DE SOFTWARE

ALEJANDRO REQUENA RONCERO – UO301831
IYÁN IGLESIAS IBASETA – UO302334
JIMENA VÁZQUEZ SUÁREZ – UO301668

SE RADIO 701: EL CONCEPTO DE "READINESS" EN INGENIERÍA DE SOFTWARE

Podcast SE Radio 701 con Max Guernsey III y Luniel de Beer.

Definición y aplicación de "Readiness" (Preparación) en proyectos profesionales.

Framework RMF (Requirements Maturation Flow):

- Enfoque en madurar requisitos antes de codificar.
- Comparativa y complemento a metodologías ágiles (ej. SCRUM).

¿QUIÉNES PROPONEN ESTE CAMBIO?

Max Guernsey (Arquitecto de Software)

- +20 años en rigor estructural y diseño OO.
- Especialista en sistemas de misión crítica.
- Foco: Entrenar equipos para asegurar entregas robustas.

Luniel de Beer (Creador del RMF)

- +15 años liderando transformaciones ágiles.
- Creador del Requirements Maturation Flow.
- Foco: Claridad, confianza y mejora de equipos.

EL CICLO DEL FRACASO EN PROYECTOS DE SOFTWARE

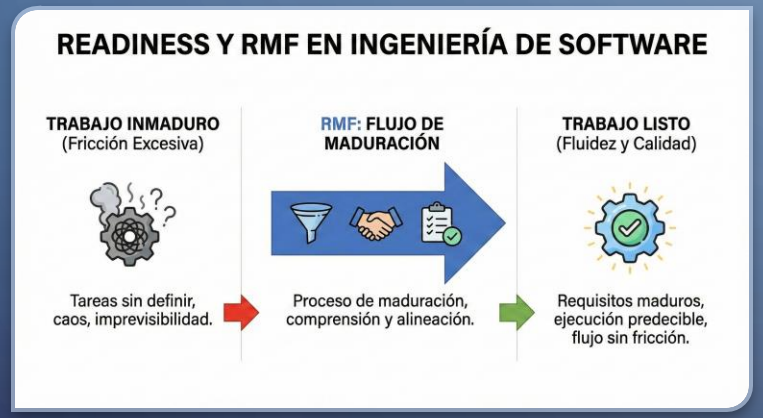

El Error Inicial:

- Inicio acelerado del desarrollo ("Rush to code").
- Requisitos ambiguos y supuestos no validados.
- Falta de visión de la lógica de negocio por parte de los desarrolladores.

Las Consecuencias:

- Retrabajo y reestructuraciones constantes.
- Bloqueos e incumplimiento de fechas.
- Impacto Humano: Frustración y desmotivación del equipo.

READINESS

- Metodología basada en la preparación del proyecto
- Todos deben entender todo

READINESS – CLAVES I

- Basadas en el flujo de maduración de requisitos
  - Garantiza comprensión del proyecto
- Respecto al SCRUM backlog
  - Refinamiento: diario vs puntual
  - Reuniones: relativamente cortas vs más extensas
  - Backlog: más capacidad para mutar vs menos flexible

READINESS – CLAVES II

- Entendimiento compartido
  - Todos deben conocer todo
- Definición de “listo”
  - Criterios de aceptación claros
  - Diseño acordado
- Definición de “hecho”
  - Cumplimiento de criterios
  - Aceptación del cliente

INGENIERÍA DE LA RESPONSABILIDAD

- Novedades del sistema RMF
  - **La Maduración es Trabajo Real:**
    - Se sustituyen las reuniones interminables por "Tickets de Maduración".
    - Se reserva capacidad del Sprint específicamente para analizar, no solo para codificar.
  - **La "Cuña" (The Wedge):**
    - Mecanismo de bloqueo físico: Si no hay entendimiento compartido, el trabajo no pasa a desarr ollo.

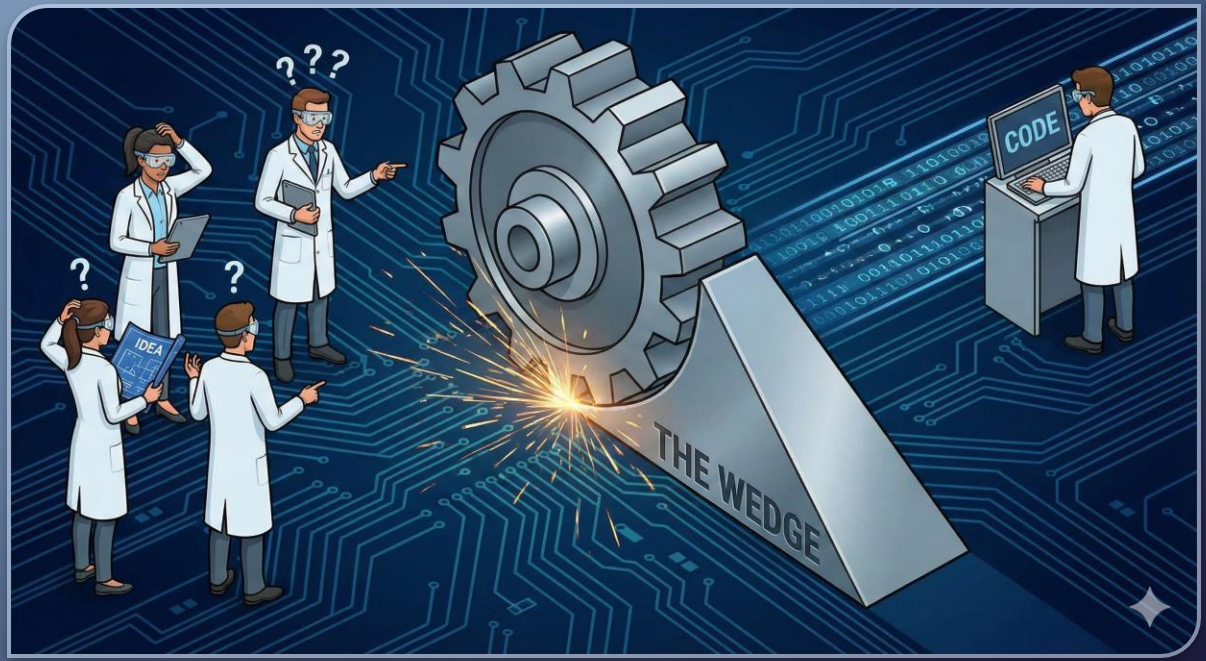

FALLOS ESTRUCTURALES: CASOS REALES

- **El Caso del Banco:**
  - 3 años de reecribir sin puesta en producción.
  - Cultura de la culpa: Devs vs. Producto.
  - Causa raíz: Falta de maduración de requisitos.
- **Síndrome "Monopatín vs. Correa":**
  - El cliente pide "X", el equipo entrega "Y".
  - El código funciona, pero el producto falla por falta de entendimiento compartido.
- **Falsos Positivos:**
  - Historias cerradas como "Terminadas" (código escrito) que no aportan valor de negocio real ni están validadas.

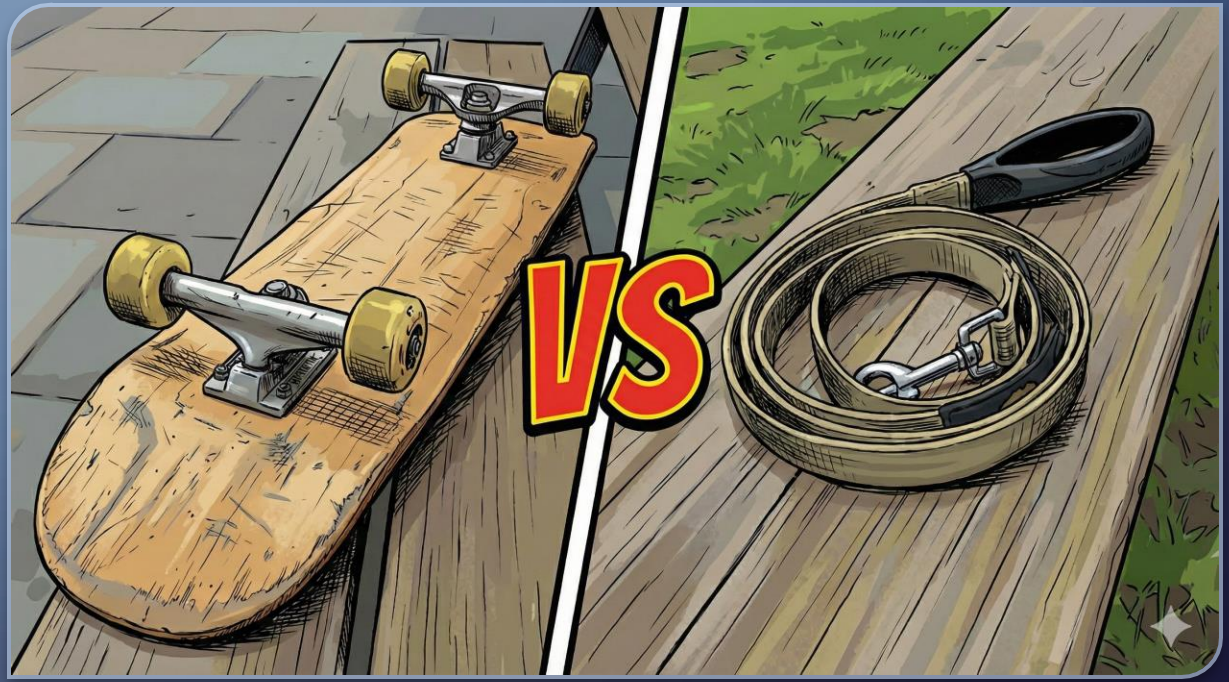

CONCLUSIONES

Las conclusiones que sacamos del podcast son las siguientes:
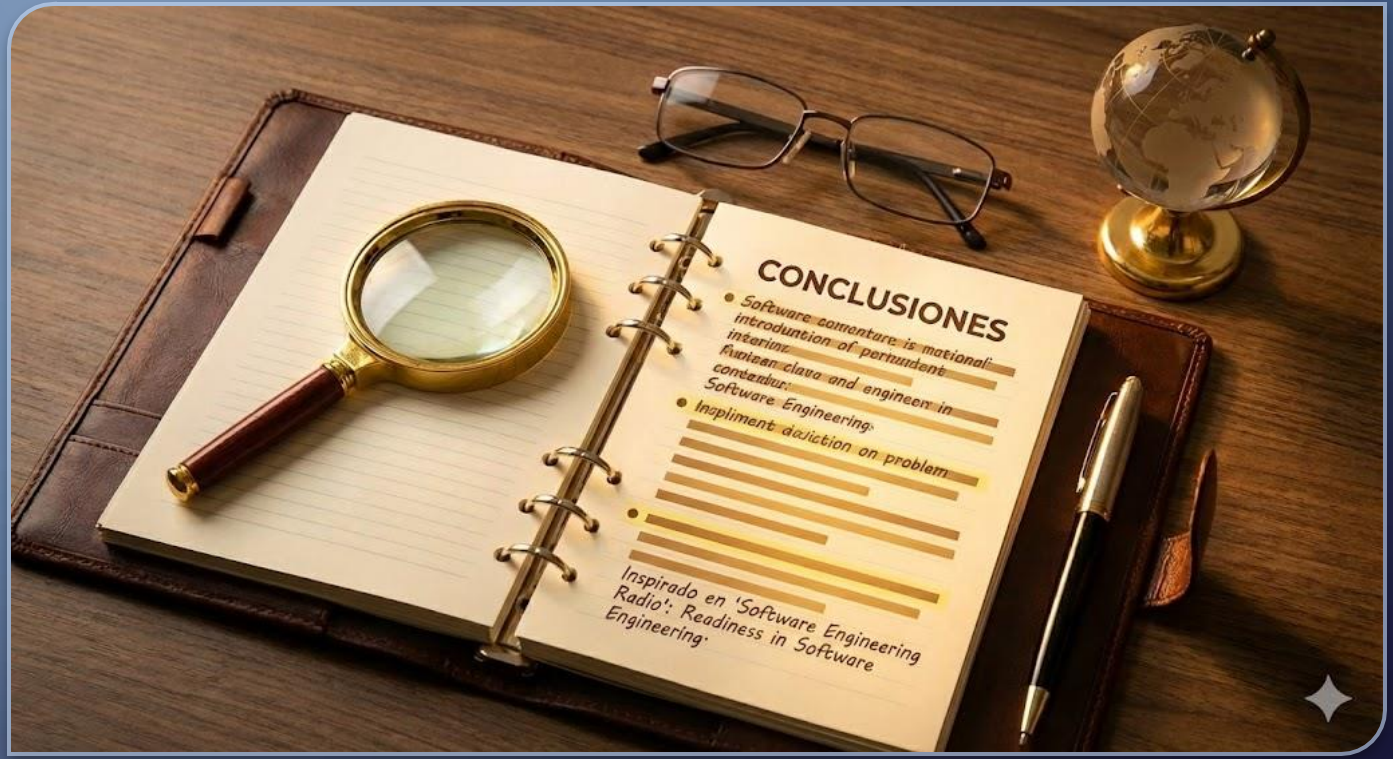
- **Mensaje principal:** La mayoría de los proyectos fallan por comenzar la implementación prematuramente.
- **Solución**: Invertir tiempo en "madurar" los requisitos (**RMF**) para garantizar que el software entregado sea lo que se pidió, reduciendo el estrés del equipo y el retrabajo.
- **Responsabilidad**: El sistema **RMF** fuerza una transferencia clara de responsabilidad entre Producto y Desarrollo, protegiendo a ambas partes.