Проект «Дашборд конверсий»

Цель исследования – оценка эффективности привлечения пользователей в заданном промежутке времени, выявление факторов, влияющих на конверсию из визита в регистрацию.

Задачи:

- Проанализировать динамику визитов и регистраций во времени;
- Сравнить пользователей разных платформ (web, android, ios);
- Рассчитать конверсию в разрезе дат и платформ;
- Оценить влияние рекламных кампаний и выявить наиболее и наименее эффективные;
- Найти периоды просадки трафика входов и регистраций;

Визиты

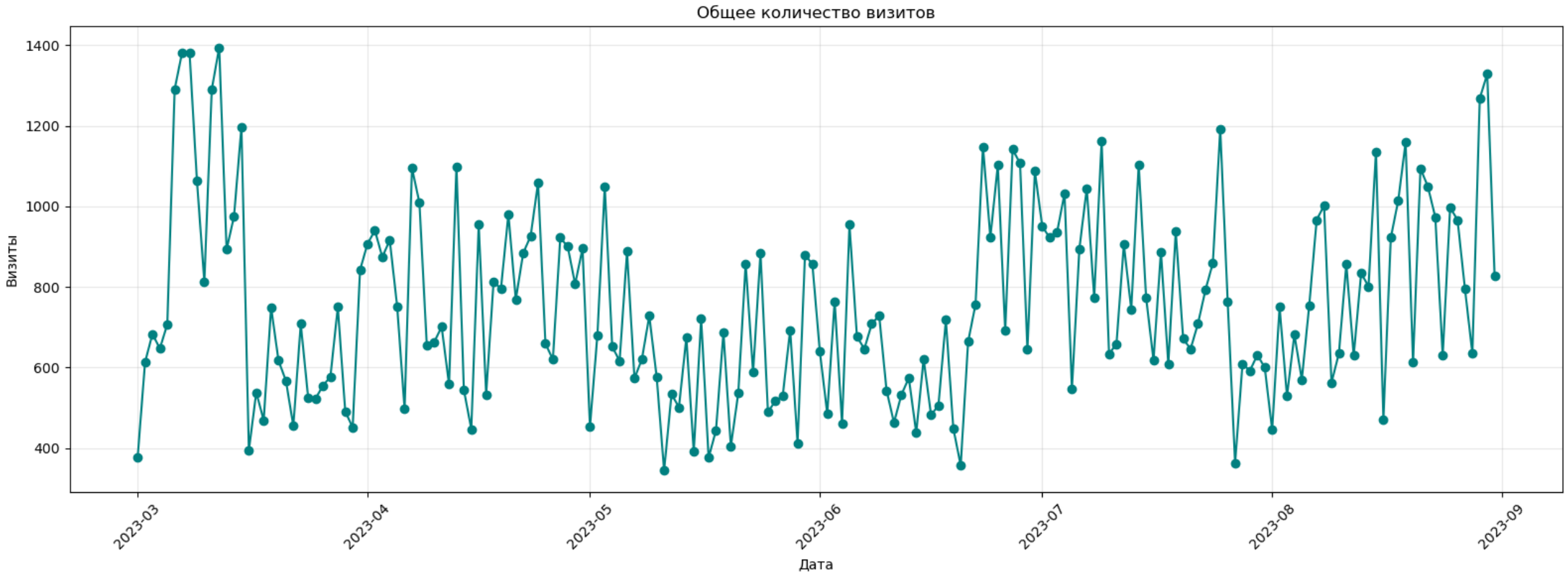

Наблюдается выраженный пик посещений в начале марта, что совпадает с запуском рекламной кампании. Так-же на графике можно увидеть периоды снижения трафика, как раз в период без рекламы, что указывает на зависимость привлечения пользователей от маркетинговой активности

Визиты по платформам

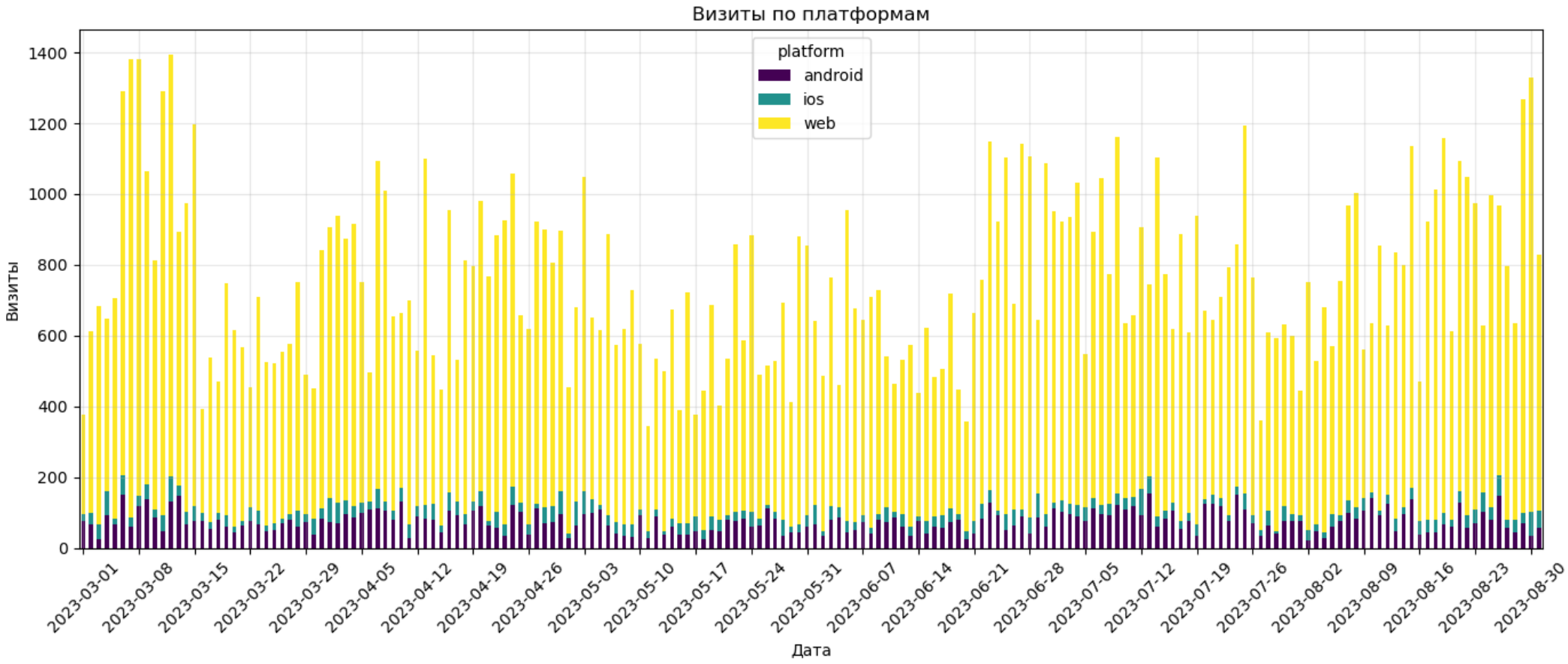

На графике видно значительное преобладание платформы web над остальными, ios является аутсайдером.

Регистрации

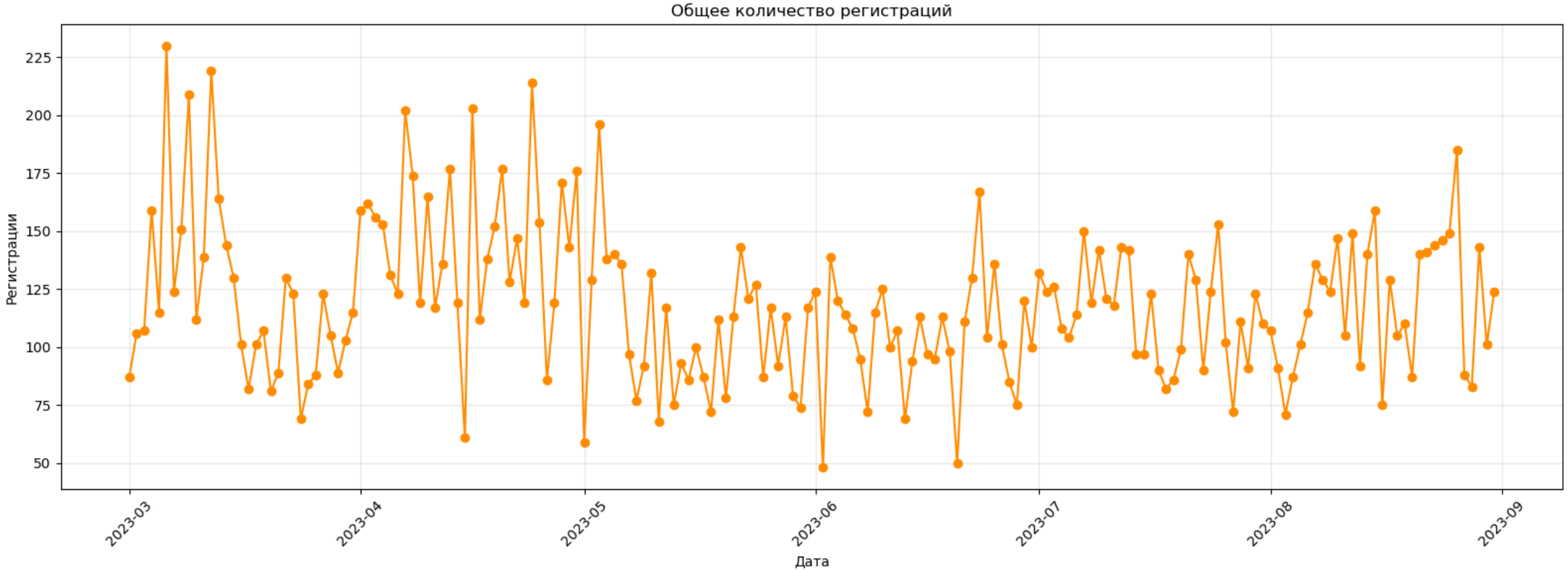

Динамика регистраций повторяет тренд визитов: рост во время рекламных кампаний и снижение в периоды их отсутствия.
Это подтверждает прямую зависимость регистраций от входящего трафика.

Регистрации по платформам

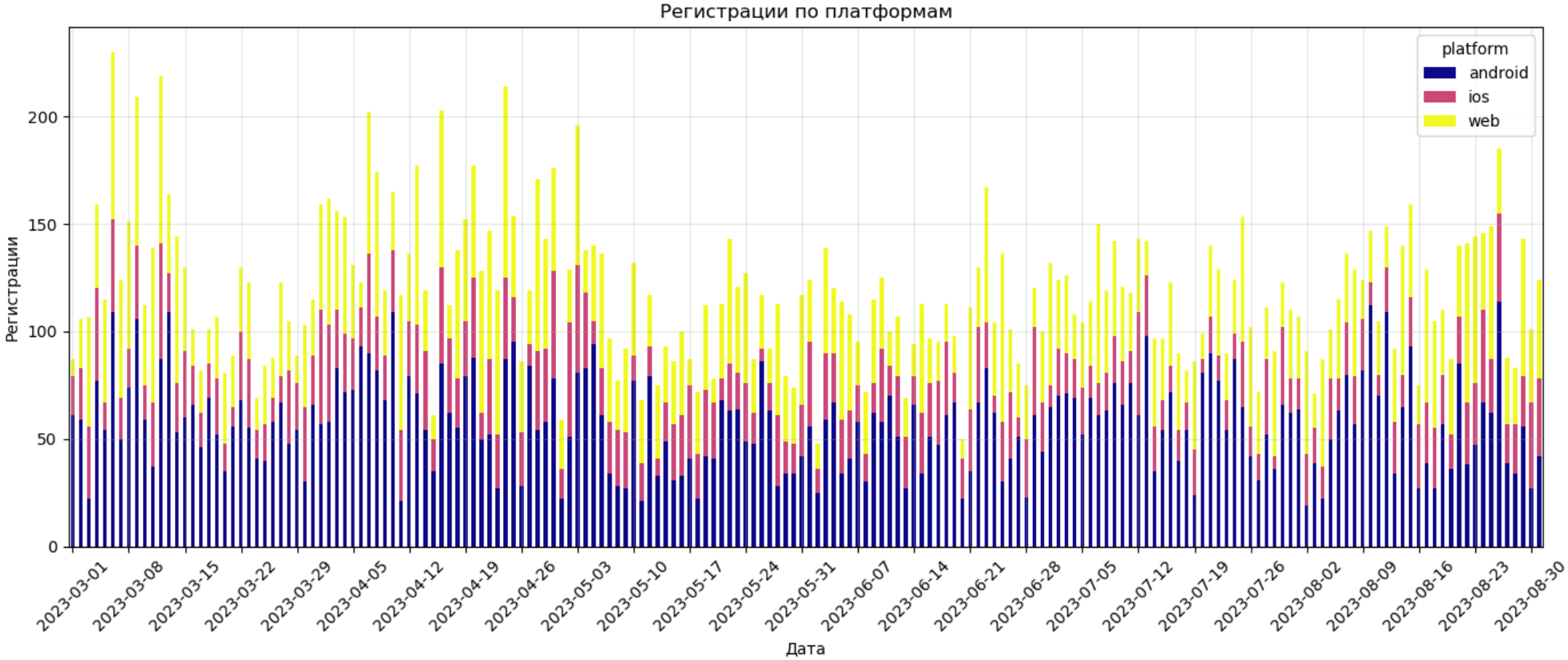

Платформа android даёт наибольшее количество регистраций, несмотря на меньший объем трафика по сравнению с web.
Платформа web показывает колебания на данном промежутке, ios замыкает список, но показывает стабильность.

Конверсии по платформам

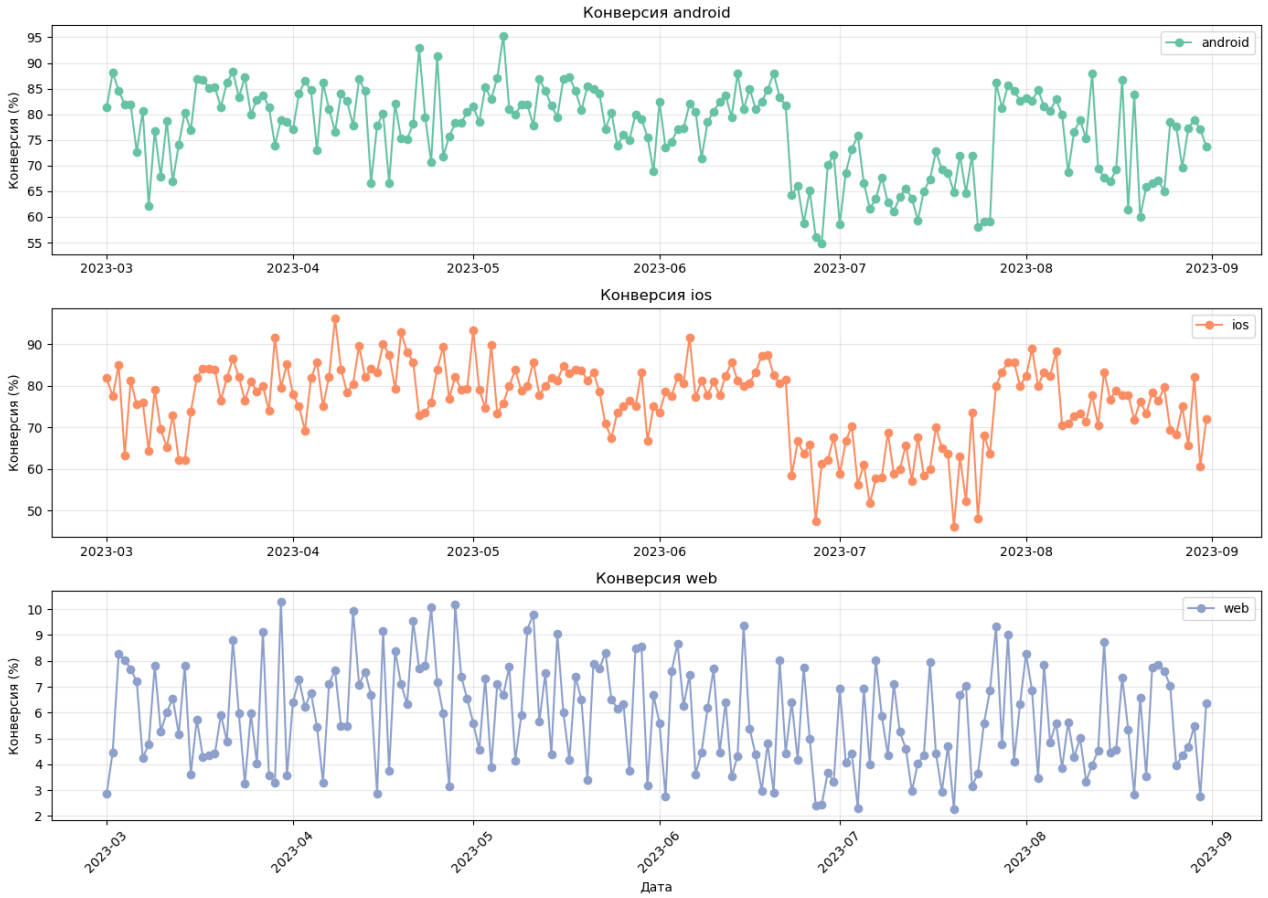

Мобильные платформы показывают более высокую конверсию по сравнению с web, но в июне наблюдался резкий спад, причины которого следует изучить детальнее.

Затраты на рекламу

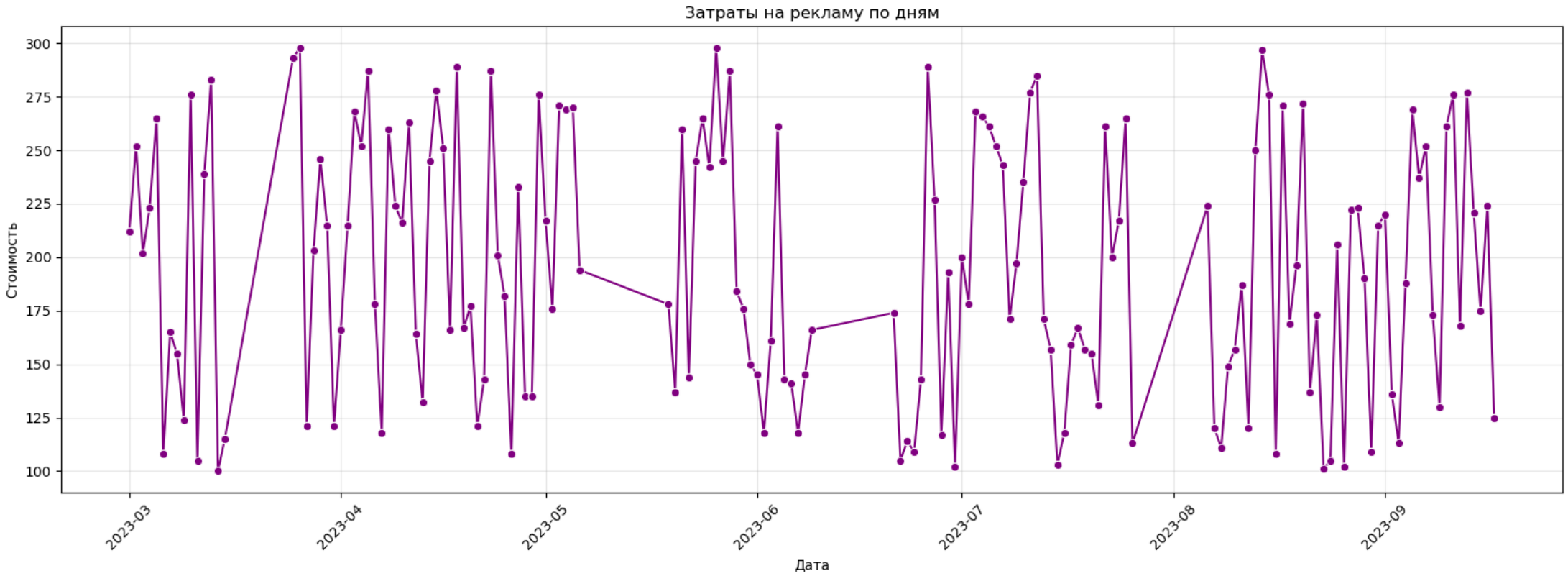

Затраты распределены неравномерно, с чёткими интервалами между кампаниями.
Паузы между рекламными активностями сопровождаются снижением трафика и регистраций.

Визиты и регистрации

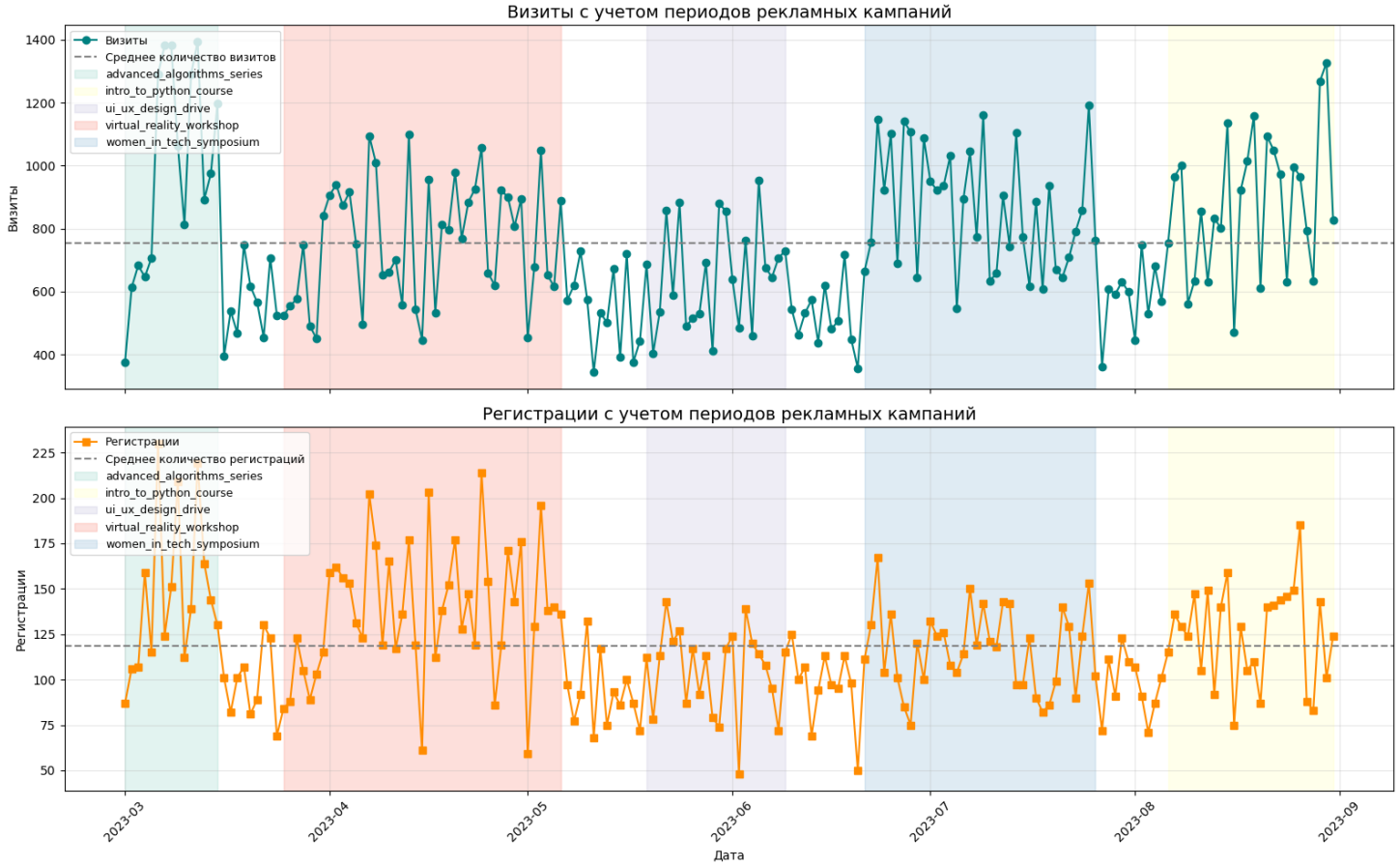

Наиболее успешными кампаниями являются «advanced_algorithms_series» и «virtual_reality_workshop».
Компания «ui_ux_design_drive» показала худшую конверсию визитов в регистрации.
Также кампания women_in_tech_workshop привела значительный трафик, но показала низкую конверсию.

Выводы и рекомендации

- По представленным графикам видна зависимость рекламных кампаний и количества входов и регистраций, но не все кампании оказались одинаково успешными.
  Рекомендуется подробнее изучить с целью дальнейшего улучшения кампании «ui_ux_design_drive» и «women_in_tech_woekshop», т.к. первая показала худшие результаты визитов и регистраций, а вторая при большом числе визитов имела низкое число регистраций.
- Снижение трафика было замечено в перерывах между рекламными кампаниями, а так же резкое снижение конверсии в июле на платформах android и ios, это можно связать с техническими проблемами работы сайта на этих платформах или неудачном креативном решении.
  Рекомендуется снижение промежутка времени между рекламными кампаниями и подробное изучение снижения трафика в июле, с целью дальнейшего исключения таких ситуаций.
- Во внимание нужно принять низкую конверсию на платформе web, вероятно нужно пересмотреть пользовательский опыт и упростить механизмы регистрации через web.