# Проект «Дашборд конверсий»

# Визиты

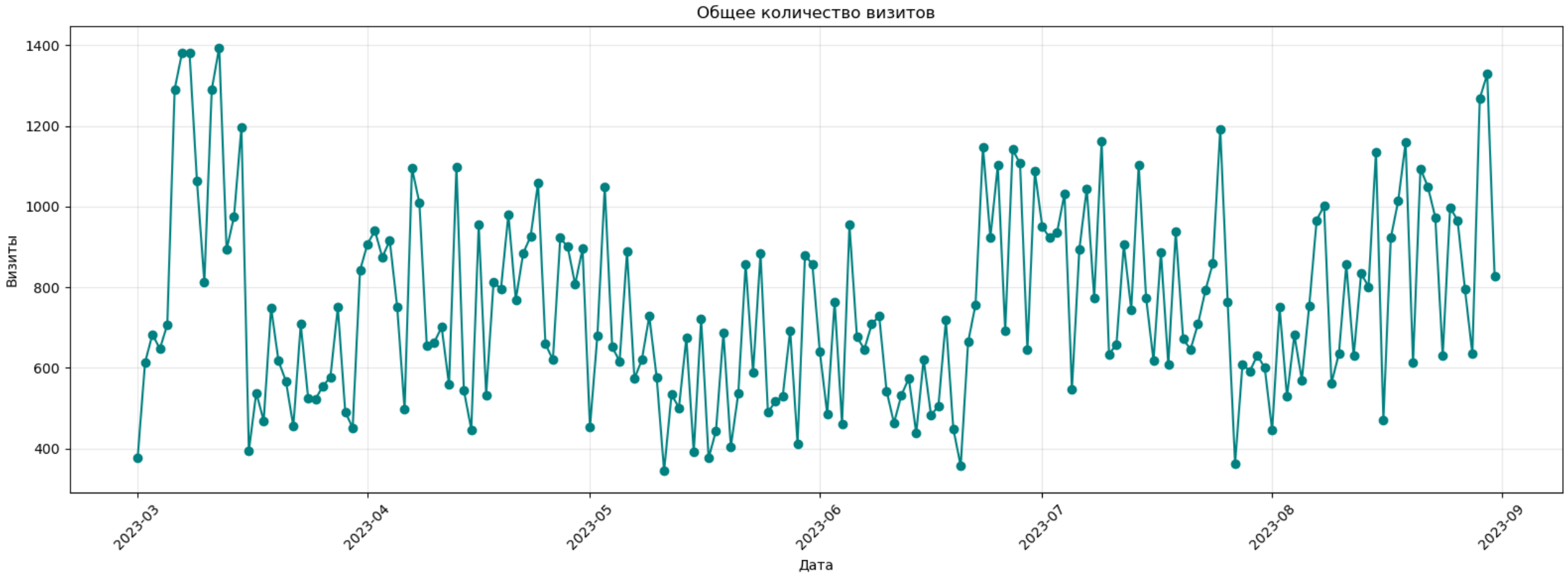


Наблюдается выраженный пик посещений в начале марта, что совпадает с запуском рекламной кампании. Так-же на графике можно увидеть периоды снижения трафика, как раз в период без рекламы, что указывает на зависимость привлечения пользователей от маркетинговой активности

# Визиты по платформам

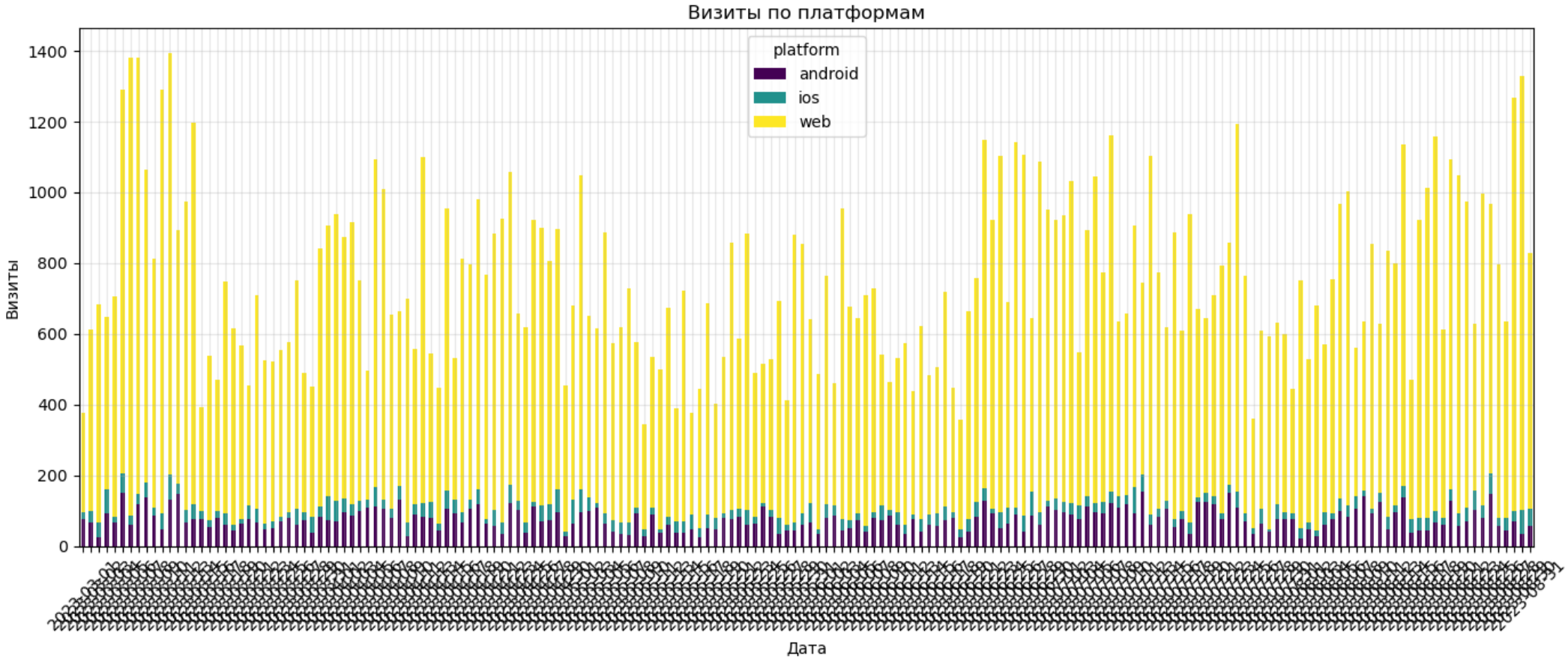


На графике видно значительное преобладание платформы web над остальными, ios является аутсайдером.

# Регистрации

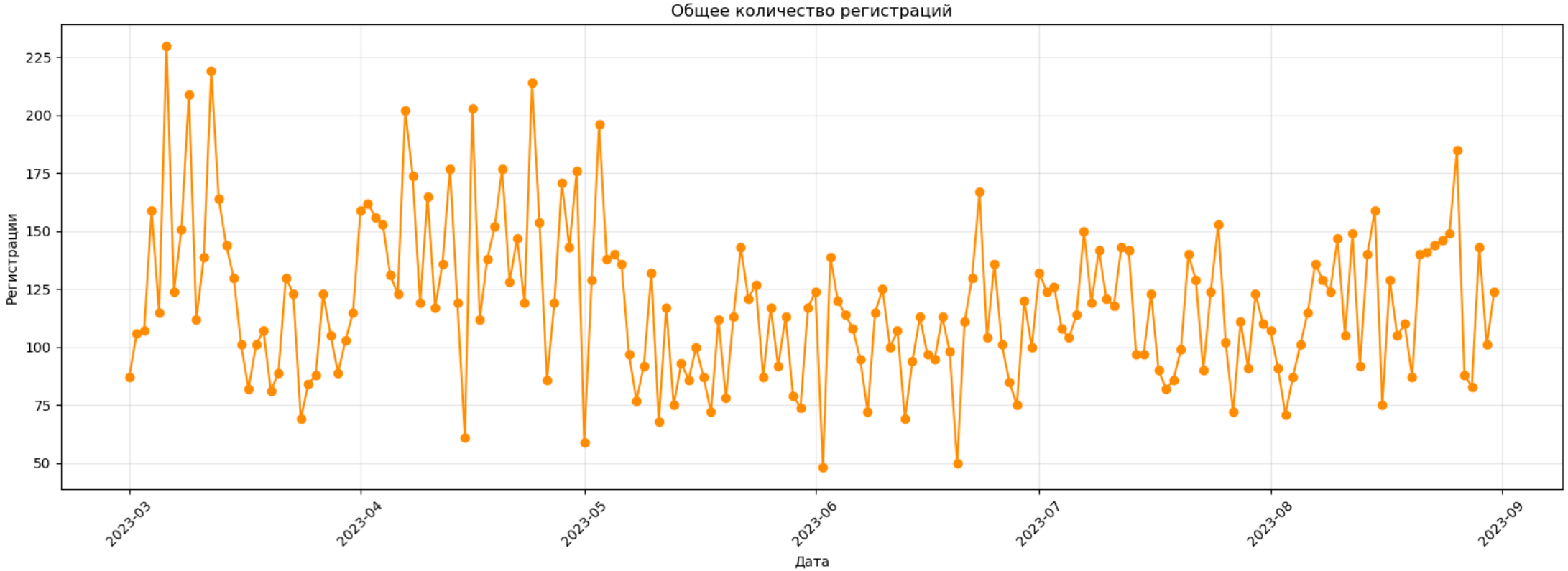


Динамика регистраций повторяет тренд визитов: рост во время рекламных кампаний и снижение в периоды их отсутствия.
Это подтверждает прямую зависимость регистраций от входящего трафика.

# Регистрации по платформам

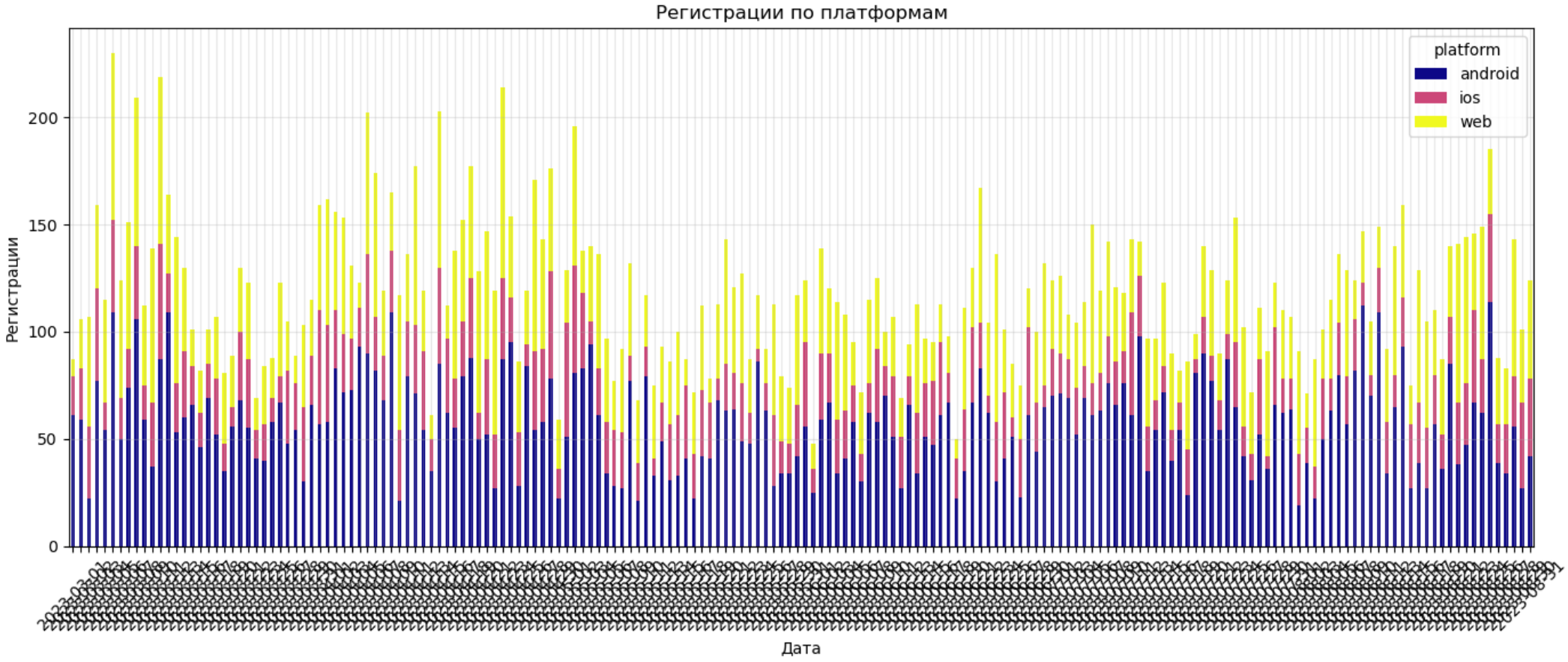


Платформа android даёт наибольшее количество регистраций, несмотря на меньший объем трафика по сравнению с web.
Платформа web показывает колебания на данном промежутке, ios замыкает список, но показывает стабильность.

# Конверсии по платформам

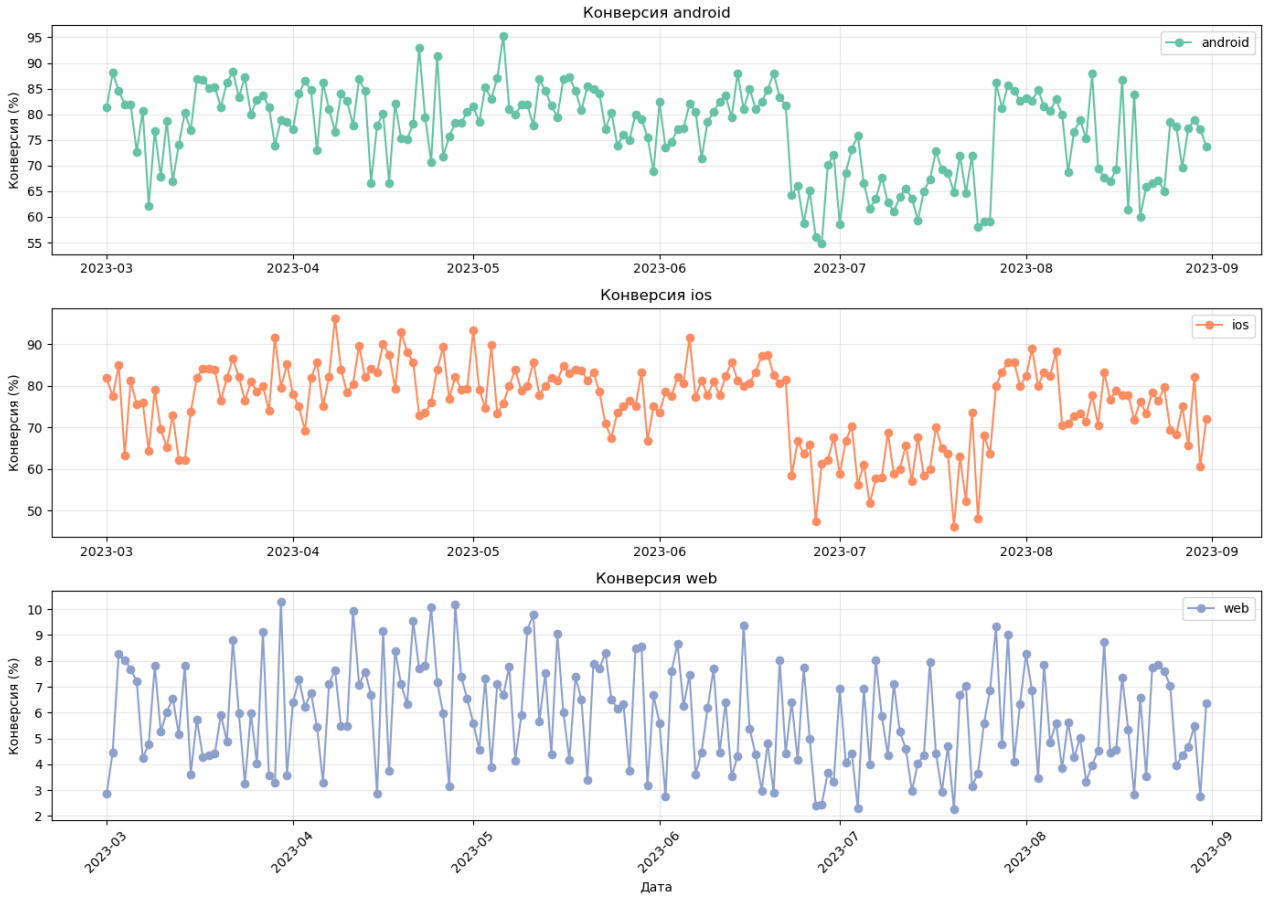


Мобильные платформы показывают более высокую конверсию по сравнению с web, но в июне наблюдался резкий спад, причины которого следует изучить детальнее.

# Затраты на рекламу

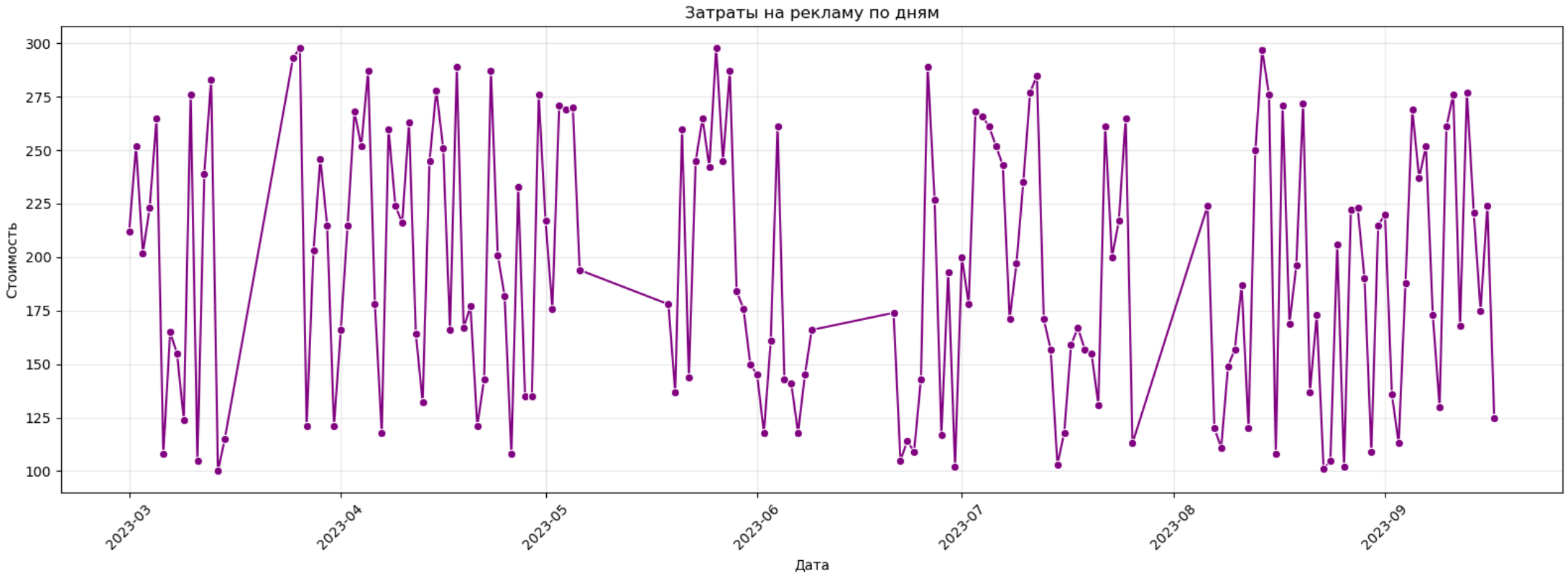


Затраты распределены неравномерно, с чёткими интервалами между кампаниями.
Паузы между рекламными активностями сопровождаются снижением трафика и регистраций.

# Визиты и регистрации

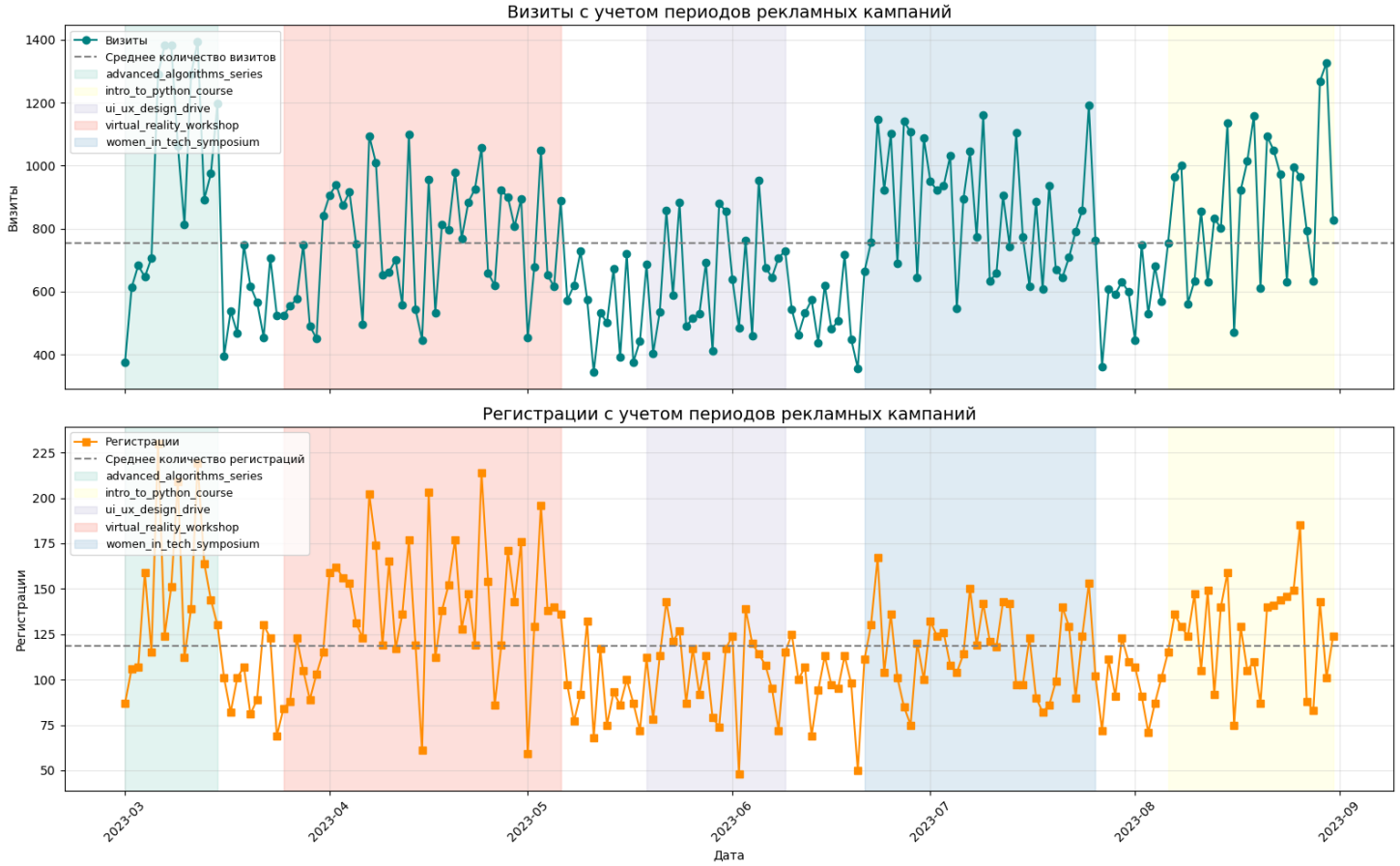


Наиболее успешными кампаниями являются «advanced_algorithms_series» и «virtual_reality_workshop».
Компания «ui_ux_design_drive» показала худшую конверсию визитов в регистрации.
Также кампания women_in_tech_workshop привела значительный трафик, но показала низкую конверсию.

# Выводы и рекомендации

- По представленным графикам видна зависимость рекламных кампаний и количества входов и регистраций, но не все кампании оказались одинаково успешными.
  Рекомендуется подробнее изучить с целью дальнейшего улучшения кампании «ui_ux_design_drive» и «women_in_tech_woekshop», т.к. первая показала худшие результаты визитов и регистраций, а вторая при большом числе визитов имела низкое число регистраций.
- Снижение трафика было замечено в перерывах между рекламными кампаниями, а так же резкое снижение конверсии в июле на платформах android и ios, это можно связать с техническими проблемами работы сайта на этих платформах или неудачном креативном решении.
  Рекомендуется снижение промежутка времени между рекламными кампаниями и подробное изучение снижения трафика в июле, с целью дальнейшего исключения таких ситуаций.
- Во внимание нужно принять низкую конверсию на платформе web, вероятно нужно пересмотреть пользовательский опыт и упростить механизмы регистрации через web.