IFM 3.2 / INF701: Künstliche Intelligenz (Winter 2025/26)

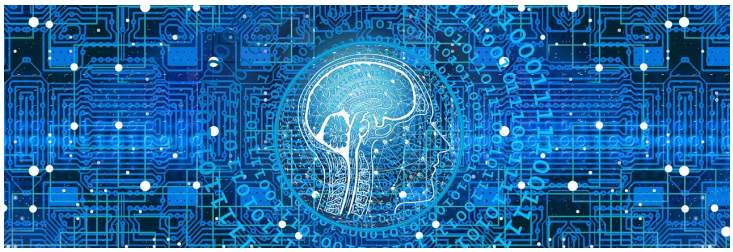

Quelle: "künstliche intelligenz" by Gerd Altmann (geralt) on Pixabay.com (Pixabay License)

1 Kursbeschreibung

Ausgehend von den Fragen "Was ist *Intelligenz*?" und "Was ist *künstliche* Intelligenz?" werden wir uns in diesem Modul mit **verschiedenen Teilgebieten der KI** beschäftigen und uns anschauen, welche **Methoden und Algorithmen** es gibt und wie diese funktionieren. Dabei werden wir auch das Gebiet *Machine Learning* berühren, aber auch andere wichtige Gebiete betrachten. Sie erarbeiten sich im Laufe der Veranstaltung einen **Methoden-Baukasten** zur Lösung unterschiedlichster Probleme und erwerben ein grundlegendes Verständnis für die Anwendung in Spielen, Navigation, Planung, smarten Assistenten, autonomen Fahrzeugen, …

zur TDU-Variante

zur HSBI-Variante

2 Förderungen und Kooperationen

2.1 Kooperation zw. HSBI und TDU

Über das Projekt "Digital Mobil @ FH Bielefeld" der Fachhochschule Bielefeld (HSBI) ist im Sommer 2020 eine Kooperation mit der Türkisch-Deutschen Universität in Istanbul (TDU) im Modul "Künstliche Intelligenz" gestartet.

Wir werden in diesem Semester die Vorlesungen und auch die Übungen/Praktika wieder im Co-Teaching durchführen. In den Zoom-Sitzungen nehmen deshalb alle Studierenden gemeinsam (TDU und HSBI) teil.

2.2 Kooperation mit dem DigikoS-Projekt

Diese Vorlesung wurde zudem vom Projekt "Digitalbaukasten für kompetenzorientiertes Selbststudium" (*DigikoS*) unterstützt. Ein vom DigikoS-Projekt ausgebildeter Digital Learning Scout hat insbesondere die Koordination der digitalen Gruppenarbeiten, des Peer-Feedbacks und der Postersessions in ILIAS technisch und inhaltlich begleitet. DigikoS wird als Verbundprojekt von der Stiftung Innovation in der Hochschullehre gefördert.

---

3 LICENSE

Unless otherwise noted, this work by Canan Yıldız, Carsten Gips and contributors is licensed under CC BY-SA 4.0. See the credits for a detailed list of contributing projects.

> **Last modified:** 9d50f53 (readme: use simple markdown image (license), 2025-07-24)