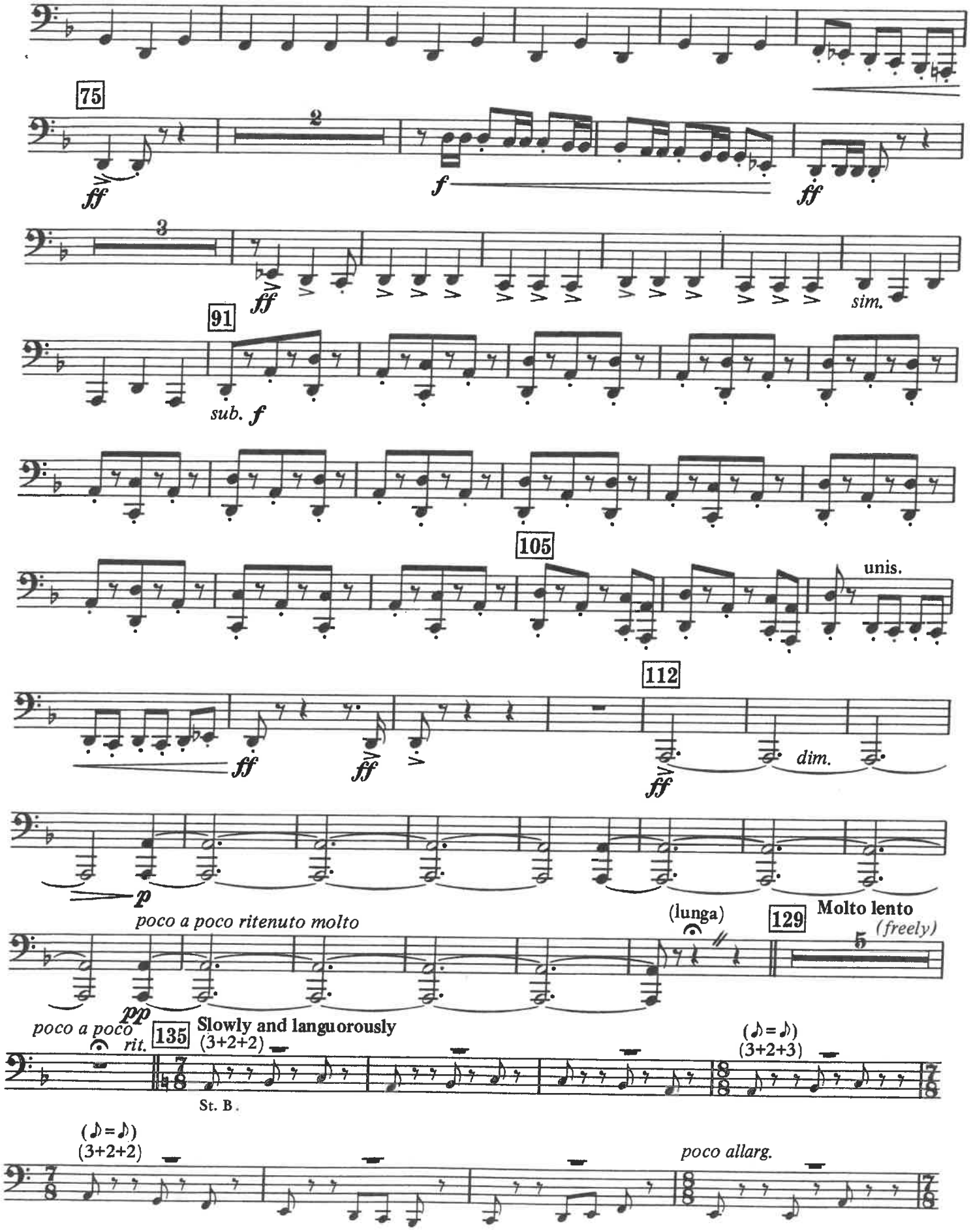
75
ff
2
f
ff
3
ff
sim.
91
sub. f
105
unis.
112
ff
ff
ff
dim.
p
poco a poco ritenuto molto
pp
(lunga)
129
Molto lento
(freely)
5
poco a poco rit.
135
Slowly and languorously
(3+2+2)
St. B.
(♪=♪)
(3+2+3)
(♪=♪)
(3+2+2)
poco allarg.

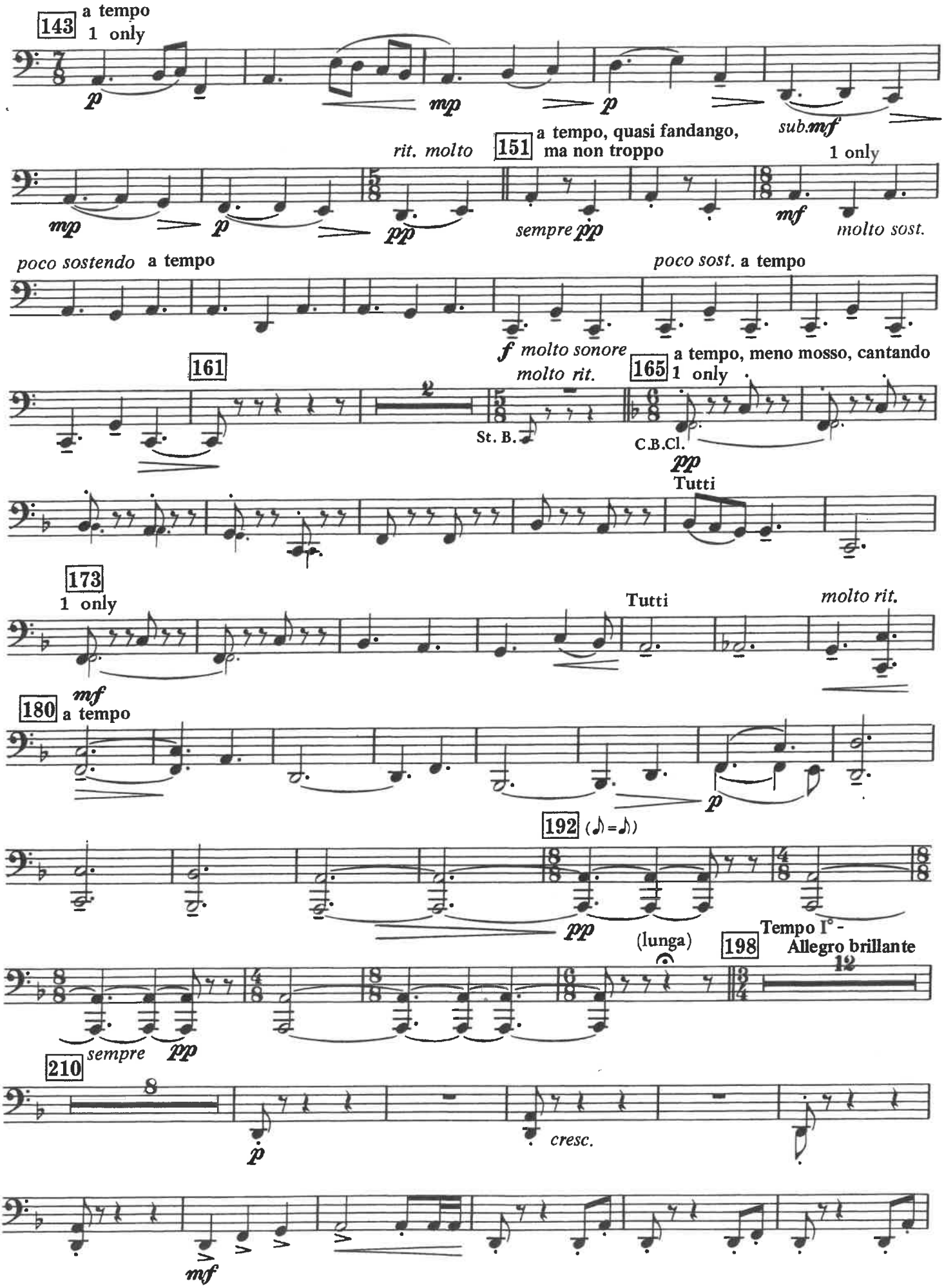
143
a tempo
1 only
p
mp
p
sub.mf
rit. molto
151
a tempo, quasi fandango,
ma non troppo
1 only
mp
p
pp
sempre pp
mf
molto sost.
poco sostendo
a tempo
poco sost.
a tempo
f
molto sonore
molto rit.
161
165
a tempo, meno mosso, cantando
1 only
St. B.
C.B.Cl.
pp
Tutti
173
1 only
Tutti
molto rit.
mf
180
a tempo
p
192
pp
(lunga)
198
Tempo I° -
Allegro brillante
sempre
pp
210
p
cresc.
mf