Получение данных выделенной строки

```
&НаКлиенте
Процедура ПолучитьДанныеАктивнойСтроки(Команда)

    ДанныеСтроки = Элементы.СписокЗаказов.ТекущиеДанные;
    Сообщение = Новый СообщениеПользователю;
    Сообщение.Текст = "Номер: " + ДанныеСтроки.Номер + ", Дата: " + ДанныеСтроки.Дата + ", Ответственный: " + Данны
    Сообщение.Сообщить();


КонецПроцедуры
```

Колонка "Использовать всегда" предназначена для того, чтобы разработчик сам указывал поля, которые нельзя запретить для получения

Реквизит		Использовать всегда	Тип
Контрагент			СправочникСсылка.Контрагенты
Объект			(ОбработкаОбъект.ДинамическиеСписк…
СписокЗаказов			ДинамическийСписок
ВидЦен		☐	СправочникСсылка.ВидыЦен
Дата		☑	Дата
Договор		☐	СправочникСсылка.ДоговорыКонтраген…
ДоговорРасчетов		☐	СправочникСсылка.ДоговорыКонтраген…
Комментарий		☐	Строка

Изменение выделенных строк

```
&НаКлиенте
Процедура ИзменитьВыделенные(Команда)

    МассивЗаказов = Элементы.СписокЗаказов.ВыделенныеСтроки;
    ИзменитьСтатусЗаказов(МассивЗаказов);

    Элементы.СписокЗаказов.Обновить();

КонецПроцедуры
```

Установка отбора

```
Процедура УстановитьЭлементОтбораДинамическогоСписка(ДинамическийСписок, ИмяПоля, ЗначениеПоля, ВидСравнения) Экспо

    Для Каждого ЭлементОтбора Из ДинамическийСписок.КомпоновщикНастроек.ПользовательскиеНастройки.Элементы Цикл

        Если ТипЗнч(ЭлементОтбора) = Тип("ОтборКомпоновкиДанных") Тогда

            ПользовательскийОтбор = ЭлементОтбора.Элементы;
            НовыйЭлементОтбора = Неопределено;

            Для Каждого СуществующийЭлементОтбора Из ПользовательскийОтбор Цикл

                Если СуществующийЭлементОтбора.ЛевоеЗначение = Новый ПолеКомпоновкиДанных(ИмяПоля) Тогда
                    НовыйЭлементОтбора = СуществующийЭлементОтбора;
                    Прервать;
                КонецЕсли;

            КонецЦикла;

            Если НовыйЭлементОтбора = Неопределено Тогда
                НовыйЭлементОтбора = ПользовательскийОтбор.Добавить(Тип("ЭлементОтбораКомпоновкиДанных"));
                НовыйЭлементОтбора.ЛевоеЗначение = Новый ПолеКомпоновкиДанных(ИмяПоля);
            КонецЕсли;

            НовыйЭлементОтбора.ВидСравнения     = ВидСравнения;
            НовыйЭлементОтбора.Использование    = ЗначениеЗаполнено(ЗначениеПоля);
            НовыйЭлементОтбора.РежимОтображения = РежимОтображенияЭлементаНастройкиКомпоновкиДанных.Обычный;
            НовыйЭлементОтбора.ПравоеЗначение   = ЗначениеПоля;

        КонецЕсли;

    КонецЦикла;

КонецПроцедуры
```

Вывод в таблицу содержания заказа клиента

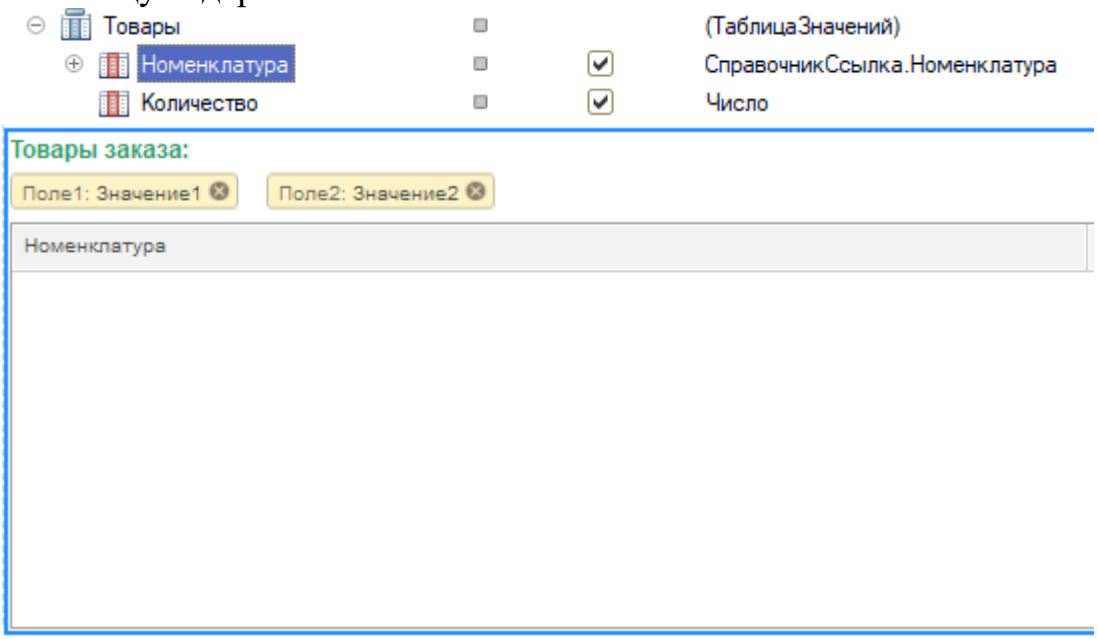

Для динамического списка заказов определяем событие выбора строки

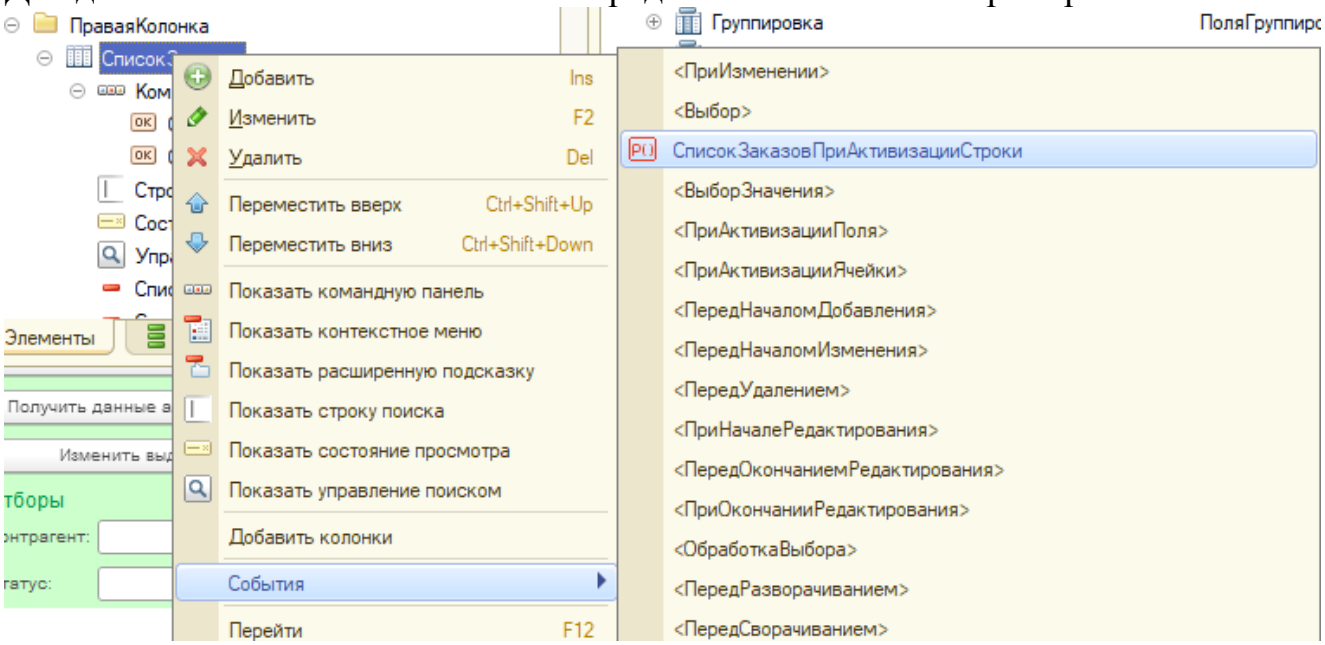

```
&НаКлиенте
Процедура СписокЗаказовПриАктивизацииСтроки(Элемент)

    Товары.Очистить();

    ТекущийЗаказ = Элементы.СписокЗаказов.ТекущаяСтрока;
    МассивТоваров = ПолучитьТоварыЗаказа(ТекущийЗаказ);

    Для каждого СтруктураТовара Из МассивТоваров Цикл
        НоваяСтрока = Товары.Добавить();
        ЗаполнитьЗначенияСвойств(НоваяСтрока, СтруктураТовара);
    КонецЦикла;

КонецПроцедуры

&НаСервереБезКонтекста
Функция ПолучитьТоварыЗаказа(Заказ)

    Запрос = Новый Запрос;
    Запрос.Текст =
        "ВЫБРАТЬ
        |   ЗаказКлиентаТовары.Номенклатура КАК Номенклатура,
        |   ЗаказКлиентаТовары.Количество КАК Количество
        |ИЗ
        |   Документ.ЗаказКлиента.Товары КАК ЗаказКлиентаТовары
        |ГДЕ
        |   ЗаказКлиентаТовары.Ссылка = &Ссылка";

    Запрос.УстановитьПараметр("Ссылка", Заказ);

    РезультатЗапроса = Запрос.Выполнить();

    МассивТоваров = Новый Массив;
    Выборка = РезультатЗапроса.Выбрать();

    Пока Выборка.Следующий() Цикл

        СтруктураТовара = Новый Структура("Номенклатура, Количество");
        ЗаполнитьЗначенияСвойств(СтруктураТовара, Выборка);

        МассивТоваров.Добавить(СтруктураТовара);

    КонецЦикла;

    Возврат МассивТоваров;

КонецФункции
```

Решение задачи формы подбора товара

Создаем табличную часть обработки

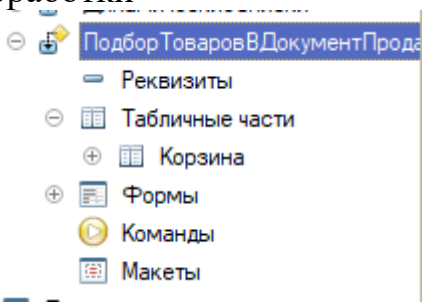

Туда же добавляем два динамических списка

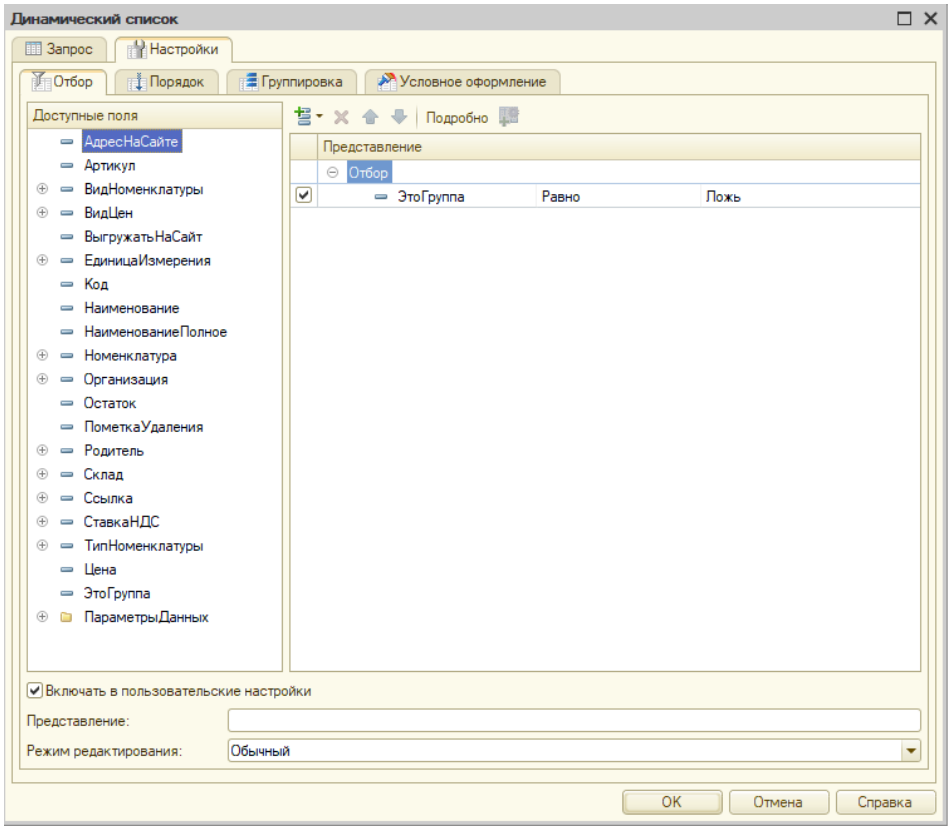

Для одного делаем отбор по признаку группы, для другого наоборот и убираем произвольный запрос выбирая справочник номенклатуры

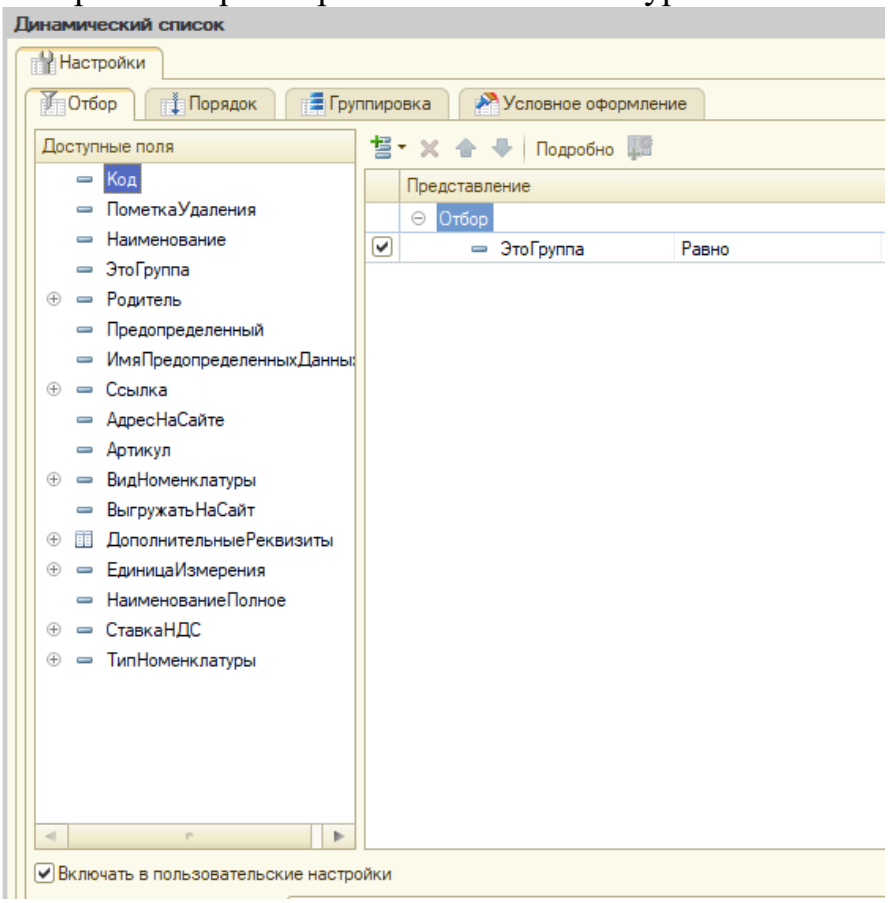

И для левого списка указываем его отображение, как список, а для правого дерево и раскроем верхний уровень

НачальноеОтображениеСписка: Авто

НачальноеОтображениеДерева: Раскрывать верхний уровень

Для правой колонки описываем событие

```
&НаКлиенте
Процедура ДеревоГруппПриАктивизацииСтроки(Элемент)

    ТекущаяГруппа = Элементы.ДеревоГрупп.ТекущаяСтрока;
    ВидСравненияКомпоновки = ВидСравненияКомпоновкиДанных.Равно;
    ОбщегоНазначенияКлиентСервер.УстановитьЭлементОтбораДинамическогоСписка(СписокНоменклатуры, "Родитель", ТекущаяГруппа, ВидСравненияКомпоновки);

КонецПроцедуры
```

Добавим кнопку

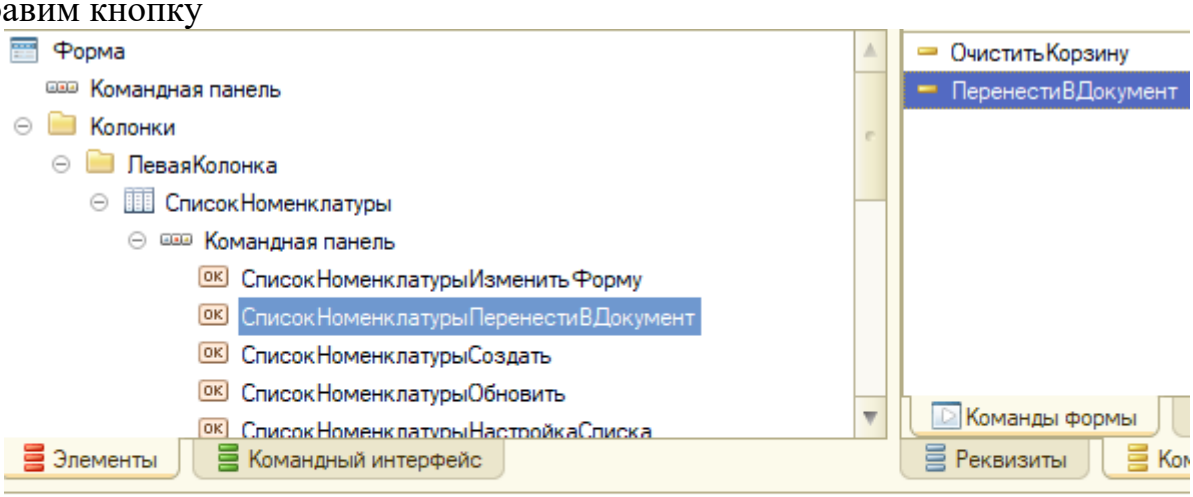

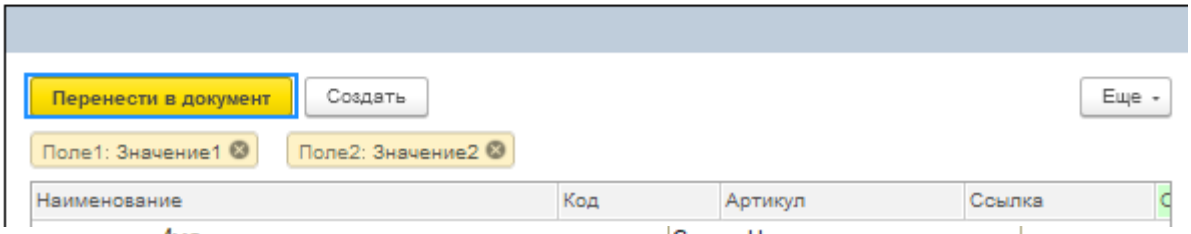

Имя	СписокНоменклатуры
Заголовок	
ПутьКДанным	СписокНоменклатуры
ПоложениеЗаголовка	Нет
Видимость	☑
Пользовательская видимость	Открыть
Доступность	☑
ТолькоПросмотр	☐
Автозаполнение колонок	☐
ПропускатьПриВводе	Авто
АктивизироватьПоУмолчанию	☐
РежимВыбора	☑
МножественныйВыбор	☐
ВажностьПриОтображении	Авто
ПоведениеПриНедоступностиОсновногоСервера	Авто

Для левого списка поставим галочку на режим выбор

```
&НаСервере
Процедура ПриСозданииНаСервере(Отказ, СтандартнаяОбработка)

    СписокНоменклатуры.Параметры.УстановитьЗначениеПараметра("Организация", Параметры.Организация);
    СписокНоменклатуры.Параметры.УстановитьЗначениеПараметра("Склад", Параметры.Склад);
    СписокНоменклатуры.Параметры.УстановитьЗначениеПараметра("ВидЦен", Параметры.ВидЦен);

    Если Параметры.Свойство("АдресТоваровВХранилище") Тогда
        ТаблицаТоваров = ПолучитьИзВременногоХранилища(Параметры.АдресТоваровВХранилище);
        Объект.Корзина.Загрузить(ТаблицаТоваров);
    КонецЕсли;

КонецПроцедуры
```

Не забываем о том, что для параметров описанных в запросе динамического списка мы присваиваем значения в событии присозданиинасервере

```
&НаКлиенте
Процедура СписокНоменклатурыВыбор(Элемент, ВыбраннаяСтрока, Поле, СтандартнаяОбработка)

    ДанныеСтроки = Элементы.СписокНоменклатуры.ТекущиеДанные;

    НайденныеСтроки = Объект.Корзина.НайтиСтроки(Новый Структура("Номенклатура", ДанныеСтроки.Ссылка));

    Если НайденныеСтроки.Количество() = 0 Тогда

        //добавление строки в корзину
        СтрокаКорзины = Объект.Корзина.Добавить();
        СтрокаКорзины.Номенклатура = ДанныеСтроки.Ссылка;
        СтрокаКорзины.Количество = 1;
        СтрокаКорзины.Цена = ДанныеСтроки.Цена;

        ИменаРеквизитов = "ЕдиницаИзмерения,СтавкаНДС";
        РеквизитыНоменклатуры = ОбщегоНазначенияВызовСервера.ПолучитьРеквизитыНоменклатуры(СтрокаКорзины.Номенклатура, ИменаРеквизитов);

        Если РеквизитыНоменклатуры = Неопределено Тогда
            СтрокаКорзины.ЕдиницаИзмерения = Неопределено;
            СтрокаКорзины.СтавкаНДС = Неопределено;
        Иначе
            СтрокаКорзины.ЕдиницаИзмерения = РеквизитыНоменклатуры.ЕдиницаИзмерения;
            СтрокаКорзины.СтавкаНДС = РеквизитыНоменклатуры.СтавкаНДС;
        КонецЕсли;

    Иначе
        СтрокаКорзины = НайденныеСтроки[0];
        СтрокаКорзины.Количество = СтрокаКорзины.Количество + 1;
    КонецЕсли;

    ОбработкаТабличныхЧастейКлиент.РассчитатьСуммыВСтрокеТабличнойЧасти(СтрокаКорзины);

КонецПроцедуры
```

обрабатываем двойного щелчка

```
&НаКлиенте
Процедура ОчиститьКорзину(Команда)

    Объект.Корзина.Очистить();

КонецПроцедуры
```

Очистка корзины

```
&НаКлиенте
Процедура ТоварыКоличествоПриИзменении(Элемент)

    ДанныеСтроки = Элементы.Товары.ТекущиеДанные;
    ОбработкаТабличныхЧастейКлиент.РассчитатьСуммыВСтрокеТабличнойЧасти(ДанныеСтроки);

КонецПроцедуры
```

```
&НаКлиенте
Процедура ТоварыЦенаПриИзменении(Элемент)

    ДанныеСтроки = Элементы.Товары.ТекущиеДанные;
    ОбработкаТабличныхЧастейКлиент.РассчитатьСуммыВСтрокеТабличнойЧасти(ДанныеСтроки);

КонецПроцедуры
```

```
Процедура РассчитатьСуммыВСтрокеТабличнойЧасти(ДанныеСтроки) Экспорт

    //Сумма
    ДанныеСтроки.Сумма = ДанныеСтроки.Количество * ДанныеСтроки.Цена;

    //СуммаНДС
    СтавкаНДС = УчетНДСВызовСервера.ПолучитьСтавкуНДС(ДанныеСтроки.СтавкаНДС);
    ДанныеСтроки.СуммаНДС = ДанныеСтроки.Сумма * СтавкаНДС / 100;

    //СуммаВсего
    ДанныеСтроки.СуммаВсего = ДанныеСтроки.Сумма + ДанныеСтроки.СуммаНДС;

КонецПроцедуры
```

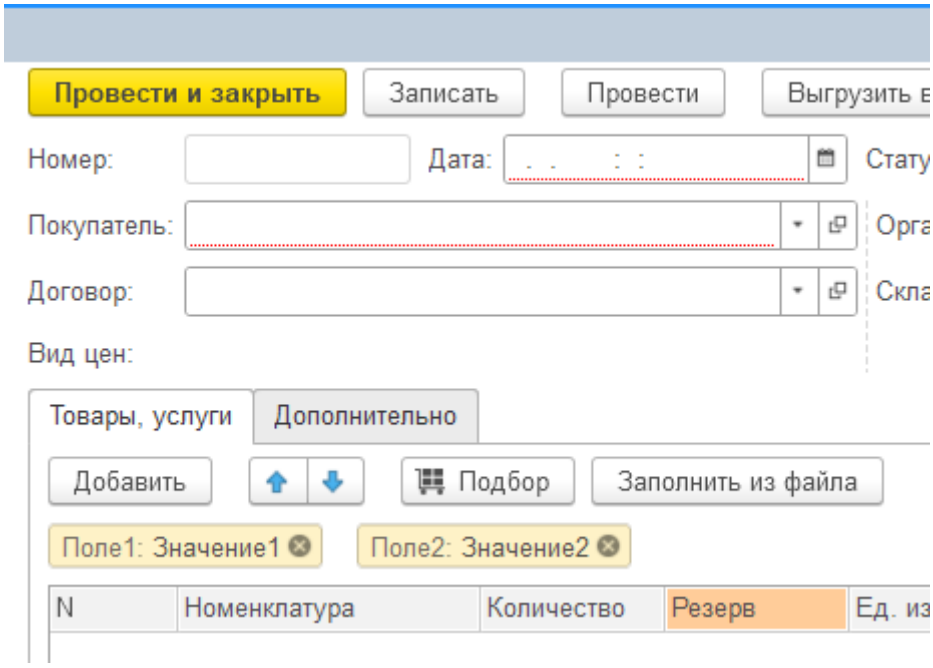

Добавим на форму кнопку подбора товара из обработки

```
&НаКлиенте
Процедура ПодборТоваров(Команда)

    ПараметрыФормы = Новый Структура;
    ПараметрыФормы.Вставить("Организация", Объект.Организация);
    ПараметрыФормы.Вставить("Склад", Объект.Склад);
    ПараметрыФормы.Вставить("ВидЦен", Объект.ВидЦен);
    ПараметрыФормы.Вставить("АдресТоваровВХранилище", ПолучитьАдресТоваровВХранилище());

    ЧтоДелатьПослеПодбора = Новый ОписаниеОповещения("ОбработатьПодборНаКлиенте", ЭтотОбъект);

    ОткрытьФорму("Обработка.ПодборТоваровВДокументПродажи.Форма.Форма", ПараметрыФормы, ЭтотОбъект,,,,ЧтоДелатьПослеПодбора);

КонецПроцедуры
```

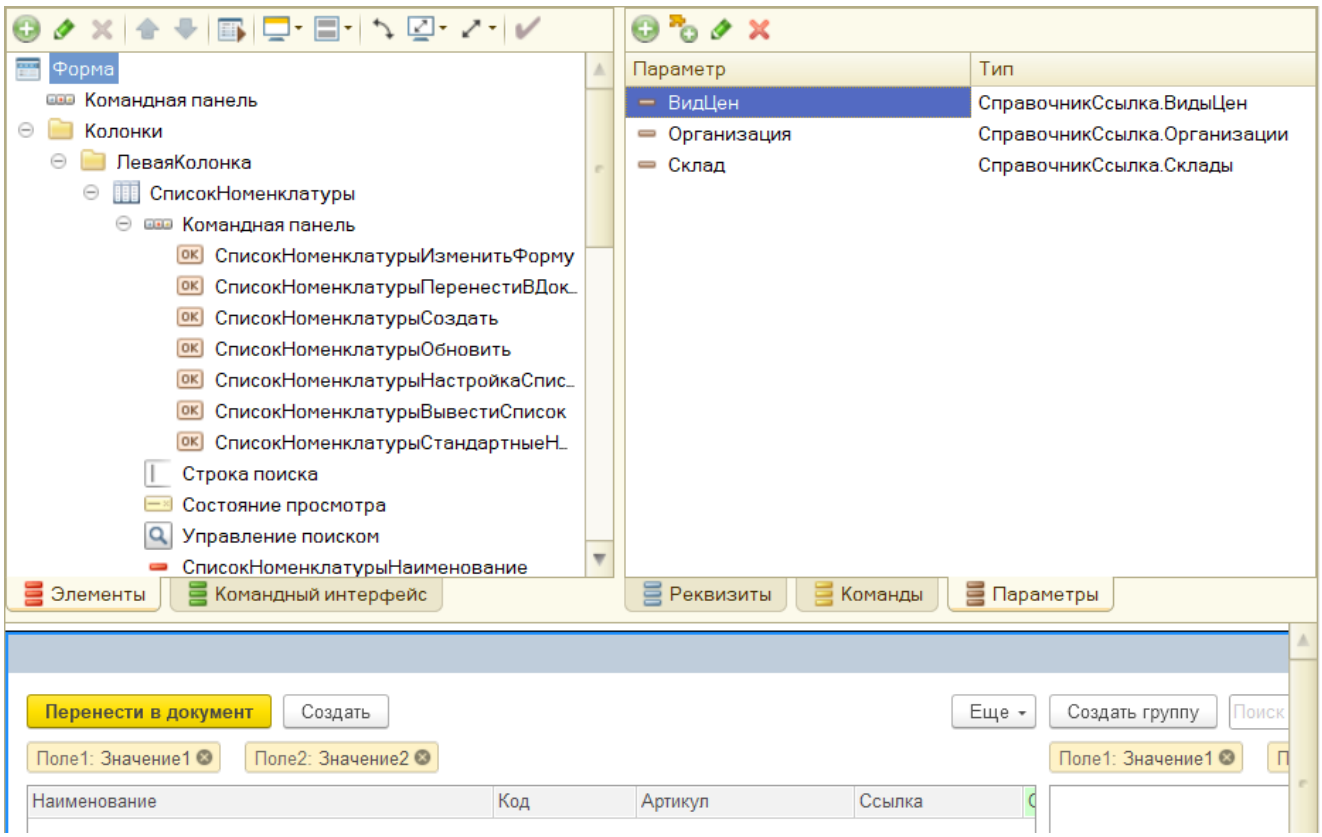

После этого добавим параметры для формы выбора товаров

Для обработки добавления в корзину реализуем процедуру оповещен

```
&НаСервере
Функция ПолучитьАдресТоваровВХранилище()

    ТаблицаТовары = Объект.Корзина.Выгрузить();
    Адрес = ПоместитьВоВременноеХранилище(ТаблицаТовары);

    Возврат Адрес;

КонецФункции // ()


&НаКлиенте
Процедура ПеренестиВДокумент(Команда)

    //способ № 1
    АдресТоваровВХранилище = ПолучитьАдресТоваровВХранилище();
    Оповестить("ПодборЗавершен", АдресТоваровВХранилище, ЭтотОбъект);
    Закрыть();

    //способ № 2
    //ОповеститьОВыборе(Объект.Корзина);

    //способ № 3
    //Закрыть(Объект.Корзина);

КонецПроцедуры
```

ия

документа заказа клиента

```
&НаСервере
Процедура ОбработатьПодборНаСервере(АдресТоваровВХранилище)

    ТаблицаТоваров = ПолучитьИзВременногоХранилища(АдресТоваровВХранилище);
    Объект.Товары.Загрузить(ТаблицаТоваров);

КонецПроцедуры // ОбработатьПодборНаСервере()

&НаКлиенте
Процедура ОбработкаОповещения(ИмяСобытия, Параметр, Источник)

    Если Источник.ИмяФормы = "Обработка.ПодборТоваровВДокументПродажи.Форма.Форма" Тогда

        Если ЭтоАдресВременногоХранилища(Параметр) Тогда

            ОбработатьПодборНаСервере(Параметр);

        КонецЕсли;

    КонецЕсли;

КонецПроцедуры
```

Для документа заказ клиента напишем процедуры выгрузки из обработки корзины

```
&НаКлиенте
Процедура ОбработкаВыбора(ВыбранноеЗначение, ИсточникВыбора)

    Если ИсточникВыбора.ИмяФормы = "Обработка.ПодборТоваровВДокументПродажи.Форма.Форма" Тогда

        Если ТипЗнч(ВыбранноеЗначение) = Тип("ДанныеФормыКоллекция") Тогда
            Для каждого СтрокаКорзины Из ВыбранноеЗначение Цикл
                НоваяСтрока = Объект.Товары.Добавить();
                ЗаполнитьЗначенияСвойств(НоваяСтрока, СтрокаКорзины);
            КонецЦикла;
        КонецЕсли;

    КонецЕсли;

КонецПроцедуры
```

Если нами используется 2 способ передачи данных между формами, то мы используем событие документа заказа клиентов обработка выбора

```
&НаКлиенте
Процедура ПодборТоваров(Команда)

    ПараметрыФормы = Новый Структура;
    ПараметрыФормы.Вставить("Организация", Объект.Организация);
    ПараметрыФормы.Вставить("Склад", Объект.Склад);
    ПараметрыФормы.Вставить("ВидЦен", Объект.ВидЦен);
    ПараметрыФормы.Вставить("АдресТоваровВХранилище", ПолучитьАдресТоваровВХранилище());

    ЧтоДелатьПослеПодбора = Новый ОписаниеОповещения("ОбработатьПодборНаКлиенте", ЭтотОбъект);

    ОткрытьФорму("Обработка.ПодборТоваровВДокументПродажи.Форма.Форма", ПараметрыФормы, ЭтотОбъект,,,,ЧтоДелатьПослеПодбора);

КонецПроцедуры
```

Либо же можем использовать третий вариант через закрытие объекта, при котором передаем в метод открытьформу передавать папраметр описания оповещения "ЧтоДелатьПослеВыбор", в котором и опишем передачу данных в документ заказ клиента

```
&НаКлиенте
Процедура ОбработатьПодборНаКлиенте(РезультатЗакрытия, ДополнительныеПараметры) Экспорт

    Если РезультатЗакрытия = Неопределено Тогда
        Возврат;
    КонецЕсли;

    Если ТипЗнч(РезультатЗакрытия) = Тип("ДанныеФормыКоллекция") Тогда
        Для каждого СтрокаКорзины Из РезультатЗакрытия Цикл
            НоваяСтрока = Объект.Товары.Добавить();
            ЗаполнитьЗначенияСвойств(НоваяСтрока, СтрокаКорзины);
        КонецЦикла;
    КонецЕсли;

КонецПроцедуры

Функция ПолучитьРеквизитыНоменклатуры(Номенклатура, СписокИменРеквизитов) Экспорт

    Если Номенклатура.Пустая() Тогда
        Возврат Неопределено;
    КонецЕсли;

    МассивРеквизитов = СтрРазделить(СписокИменРеквизитов, ",");

    НоменклатураОбъект = Номенклатура.ПолучитьОбъект();

    РеквизитыСтруктура = Новый Структура;

    МетаданныеНоменклатуры = Метаданные.Справочники.Номенклатура;

    РеквизитыСправочника = МетаданныеНоменклатуры.Реквизиты;

    Для каждого ИмяРеквизита Из МассивРеквизитов Цикл

        Если РеквизитыСправочника.Найти(ИмяРеквизита) = Неопределено Тогда
            ЗначениеРеквизита = Неопределено;
        Иначе
            ЗначениеРеквизита = НоменклатураОбъект[ИмяРеквизита];
        КонецЕсли;

        РеквизитыСтруктура.Вставить(ИмяРеквизита, ЗначениеРеквизита);

    КонецЦикла;

    Возврат РеквизитыСтруктура;

КонецФункции // ДолучитьРеквизитыНоменклатуры()
```