서론1 : 간략한 역사

1. 시간예술
2. 영화와 아방가르드 시네마 I
3. 시간의 흐름 미디어로 포착하기

Introduction 1 : brief history

1. Time Art
2. film and Avant-Garde Cinema I
3. Capturing the Flow of Time

0. What is Media Art?

- Media Art
  미디어 기술을 활용한 예술 형식.
  사진, 영화, 비디오 아트, 디지털 아트, VR/AR, 인터랙티브 아트 등을 포함.
  단순히 미디어를 사용하는 것이 아니라 미디어의 속성, 기술, 사회적 의미를 탐구하는 예술.

- 즉, 미디어(Media)는 정보 전달의 도구이고,
  미디어 아트(Media Art) 는 그 도구를 예술적으로 활용.

- 더 나아가, 모든 것이 미디어가 될 수 있을까?

0. What is Media Art?

Media Art

- An art form that uses media technologies. It includes photography, film, video art, digital art, VR/AR, and interactive art. Rather than simply using media, it explores the properties, technologies, and social meanings of media.
- In short, media is a tool for delivering information, while media art is the artistic use and exploration of that tool.
- Going further, could everything become media?

0. The Birth of Media Art

미디어 아트의 세 가지 탄생 요인

- 캔버스를 벗어나려는 욕구:
- 실험 정신
- 기술 혁명: 특히 사진과 영화의 발명

Media art emerged from three main factors.

- First, the desire to move beyond the canvas. Artists didn't want to stay inside the frame anymore. Ex)

- Second, the spirit of experimentation.
  'All art is experimental or it isn't art.'-Gene Youngblood

- Third, the technology revolution, especially the invention of photography and film.

1. time art - 0

- happenings, performances, events, installations, videos
-
- ‘Time emerged not only as a recurrent theme but also as a constituent parameter of the very nature of an artwork.’ With the emergence of performances, events, Happenings, installations, then videos, the temporality of the art form was central. Currently, computer-based interactive art supplies and requires a suspension of time as the viewer enters into a contract with the machine that inaugurates and sustains the art action.

- “시간은 예술 작품의 반복적인 주제 뿐만 아니라 예술작품의 본질을 구성하는 요소로 떠올랐다.” 퍼포먼스, 이벤트, 해프닝, 설치, 그리고 비디오의 등장에 따라 미술 형식의 시간성이 중요해졌다. 오늘날 컴퓨터에 기반한 인터렉티브 아트는 예술 행위를 개시, 유지하는 기계가 관람자와 일종의 계약을 맺음에 따라 시간이라는 완충장치를 제공하고, 또한 필요로 한다.

1. time art-1

- “시간의 본질은 흘러간다는 데 있다“. 즉, 내가 ‘나의 현재 ' 라고 부르는 것은 한 발은 과거에, 다른 한 발은 미래에 걸쳐놓은 것이다.

- 시.공간 속의 신체라는 주제에 매혹되어 있던 예술가들에게 베르그송은 직관과 지각의 상호작용에 통달한 뮤즈와도 같은 존재가 되었다.

- The essence of time is that it goes by, What I call “my present” has one foot in my fast, and another in the future.
  -Henri Bergson, Matter and memory 1896

- For artists, who had always been fascinated with the body in space and time, he became a muse who championed the interaction between intuition and perception.

- The philosophy of Henri Bergson influenced many artists in the 20th century.

1. time art - 2

- about the time, using the time ? related to the time?

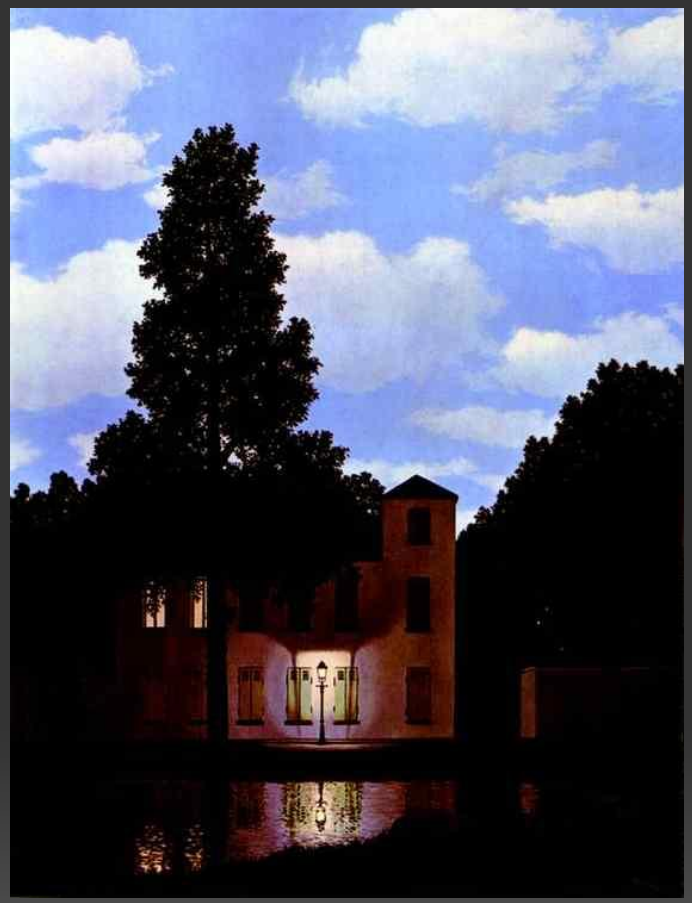

르네 마그리트 René Magritte.

빛의 제국 The Empire of Lights.

1954. Oil on canvas. 146 x 113.7 cm.

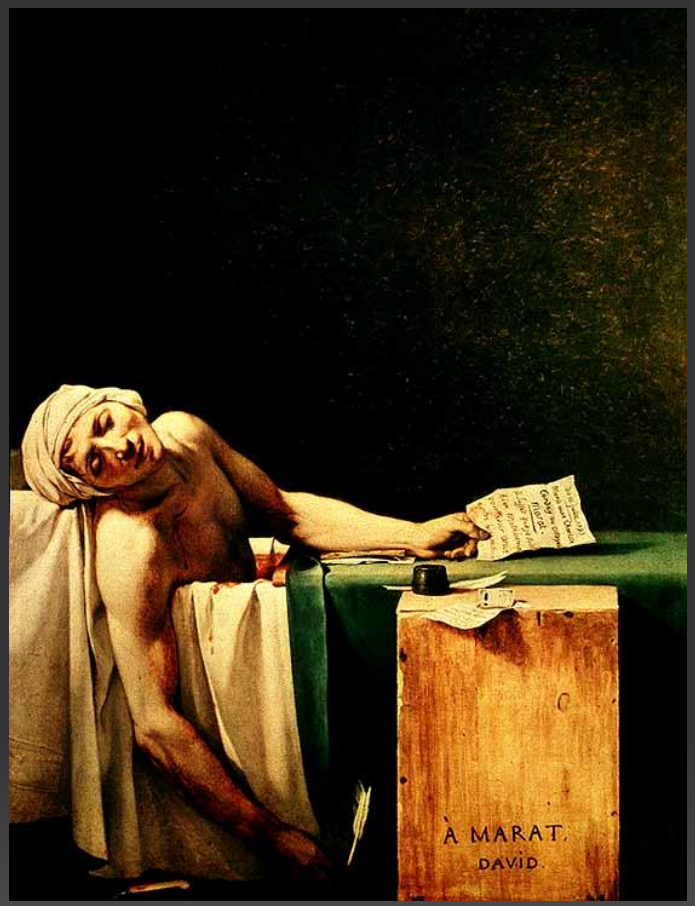

자크루이 다비드 Jacques-Louis David

마라의 죽음 The Death of Marat.

1793. Oil on canvas. 5.3 x 4.1 ft.

1. time art - 3

에드가 드가 Edgar Degas, 1834-1917

- *The New Orleans Cotton Exchange*, 1873
- *The Dance Class*, 1873–1876

Famous painters copied photographs
순간의 포착을 위해 사진을 이용한 화가들

5. Edgar Degas

1. Paul Gauguin

2. Paul Cezanne

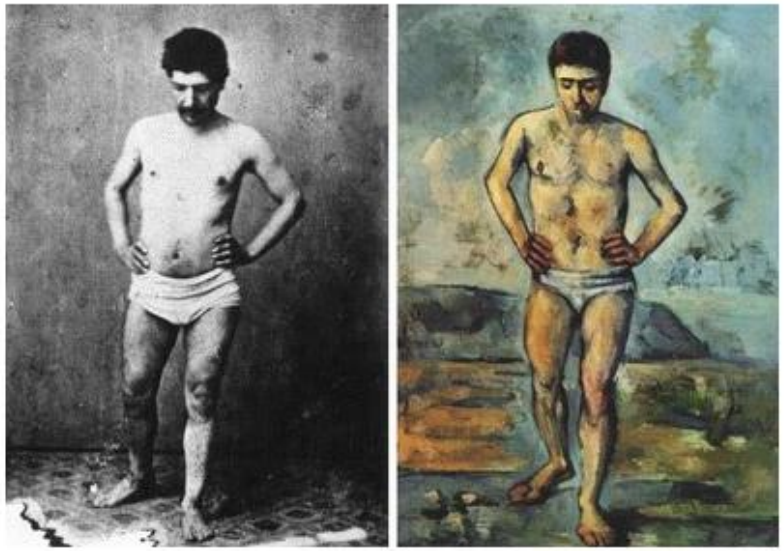

3. Toulouse Lautrec

4. Vincent Van Gogh

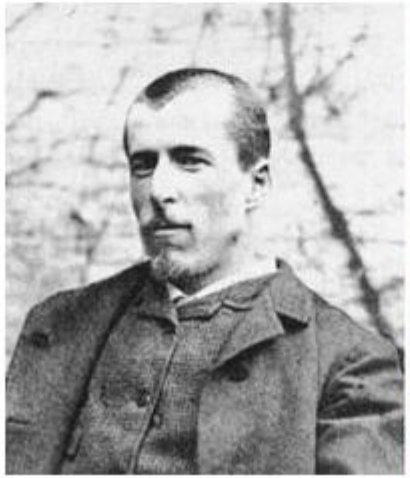

1. time art -4

- 미래주의 Futurists : 20세기 초 이탈리아에서 시작된 예술 운동으로, **속도, 기술, 기계, 현대성, 역동성**을 강조An art movement that began in Italy in the early 20th century, emphasizing speed, technology, machines, modernity, and dynamism.

자코모 발라 Giacomo Balla
목줄을 한 개의 역동성 Dynamism of a Dog on a Leash, 1912

움베르토 보초니 Umberto Boccioni
공간에서의 독특한 형태의 연속성
Unique Forms of Continuity in Space, 1913

마르

Nude Descendin

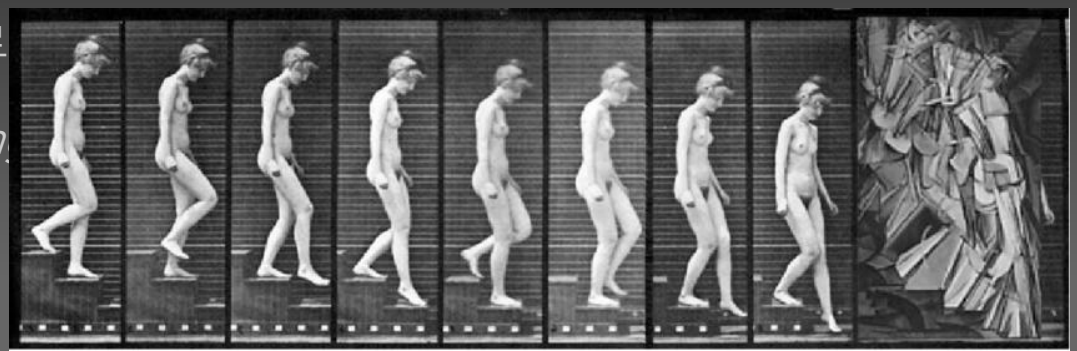

에드워드 마이브리지
Eadweard Muybridge's
photographs of bodies in motion , 1887

1. time art -5

- - photography since 1839
- - Daguerreotype-the first photography
- - Calotype (1841)

1. time art-6

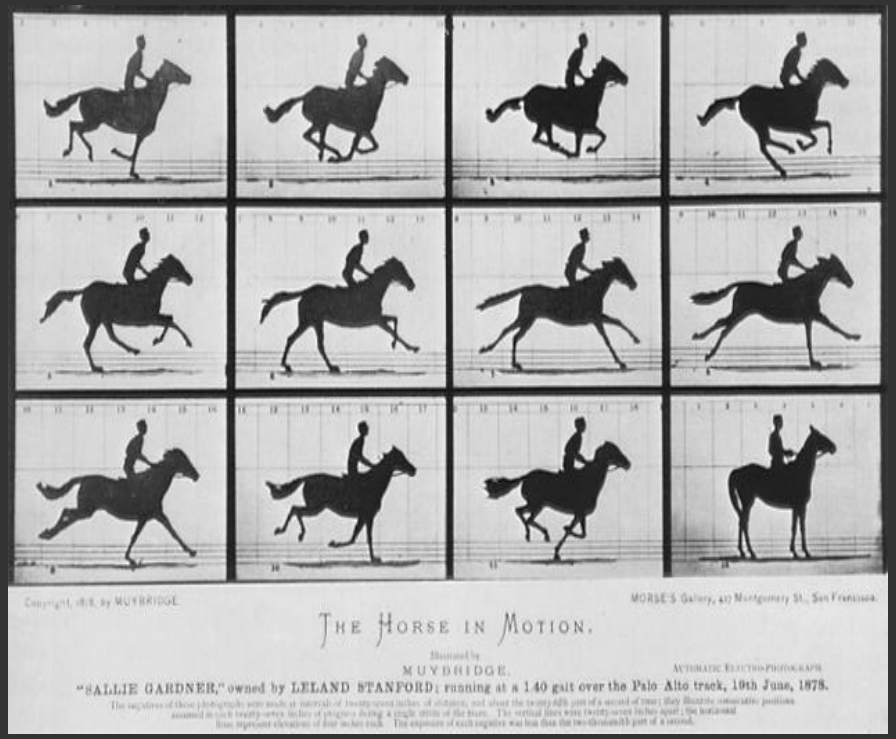

- Photography since 1839 / Chronophotography 1882~7
  - Dadaist, Surrealist
  - Futurist, Avant-garde film makers

- Chronophotography = recording movement over time using light

듀앤 마이클 Duane Michals 1932~

Things Are Queer 1973

연속된 사진(Sequence Photography)으로 유명한 미국 사진가. 여러 장의 사진을 통해 시간의 흐름 속에서 이야기와 개념을 보여주며, 이는 크로노포토그래피처럼 여러 이미지를 통해 시간을 표현하는 방식과 연결

an American photographer known for his Sequence Photography.
He uses a series of images to tell stories and show ideas over time, similar to how chronophotography captures movement through multiple images.

2. Film and Avant-Garde Cinema I - 1

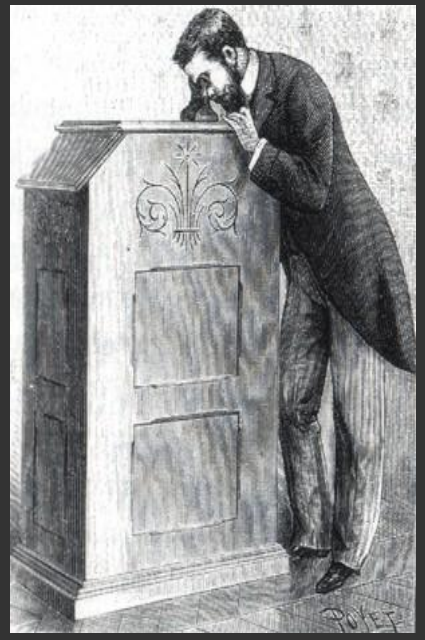

- The invention of Cinema
    - Thomas Edison (1847-1931): Kinetoscope using chronophotogrpaphy, phonograph

2. Film and Avant-Garde Cinema I - 2

- The invention of Cinema
  - from personal watching to projection
  - Lumiere brothers (Auguste and Louis Lumière) in France 1895

2. Film and Avant-Garde Cinema I - 3

-Until then, films were mostly simple records of everyday life or short stories. scenes, such as "Arrival of a Train."

But A Trip to the Moon was the first film with a narrative and also introduced the collage technique.

In other words, it demonstrated that cinema could go beyond mere recording technology to become a medium for telling

-Collage: Putting different pieces together in one frame → side-by-side, experimental.

Montage: Joining different shots in time → making flow and meaning, basic film language.

- 조르주 멜리에스 George Melies, 프랑스 (1861-1938)
  달세계 여행 A Trip to the Moon, 1902

-이전까지 영화는 *"열차의 도착"*과 같은 단순한 일상 기록이나 짧은 장면을 보여주는 수준이었지만, 달세계 여행은 최초의 서사가 있는 영화이자 콜라쥬기법을 도입한 영화. 즉, 영화가 단순한 촬영 기술을 넘어 이야기를 전달하는 매체가 될 수 있음을 보여준 작품

-콜라주: 서로 이질적인 조각을 한 화면에 모아두는 기법 → 정지된 병치, 실험적

-몽타주: 서로 다른 쇼트를 시간적으로 이어붙이는 편집 기법 → 흐름과 의미 창출, 영화의 기본 문법

2. Film and Avant-Garde Cinema I - 4

- 세르게이 에이젠슈테인 Sergei Eisenstein (1898-1948)
  전함 포템킨 The Battleship Potemkin, 1925

"새로운 사회란 새로운 시각을 의미하고, 이는 곧 사람들이 사물을 인식하는 방식을 바꿔야 함을 의미하며, 낡은 시각 앞에 새로운 내용을 갖다 놓은 들 소용없다고 생각했다."-몽타쥬기법

A new society requires a new vision, a change in how people perceive. Simply adding new content to an old view is meaningless." — Montage Technique

2. Film and Avant-Garde Cinema I - 5

- 지가 베르토프 Dziga Vertov (1896-1954)
  카메라를 든 사나이 The Man with the Movie Camera, 1929:

카메라의 눈 Kino-Eye 이라 부르며 영화는 카메라가 현실을 어떻게 기록하고 해석할 수 있는지를 실험하며, 영화가 단순한 이야기 전달 수단이 아니라 새로운 시각적 언어가 될 수 있음을 보여줌. 당시로서는 혁신적인 슬로모션, 정지화면, 이중 노출, 점프 컷, 빠른 몽타주, 스톱 모션 등 다양한 실험적 기법을 활용

He called the camera's eye 'Kino-Eye,' and experimented with how film could record and interpret reality. He showed that cinema was not just a tool for telling stories, but a new visual language. At that time, he used innovative techniques such as slow motion, freeze frames, double exposure, jump cuts, fast montage, and stop motion.

- 만 레이 Man Ray, 이성으로의 귀환 Return to Reason, 1923

2. Film and Avant-Garde Cinema I - 6

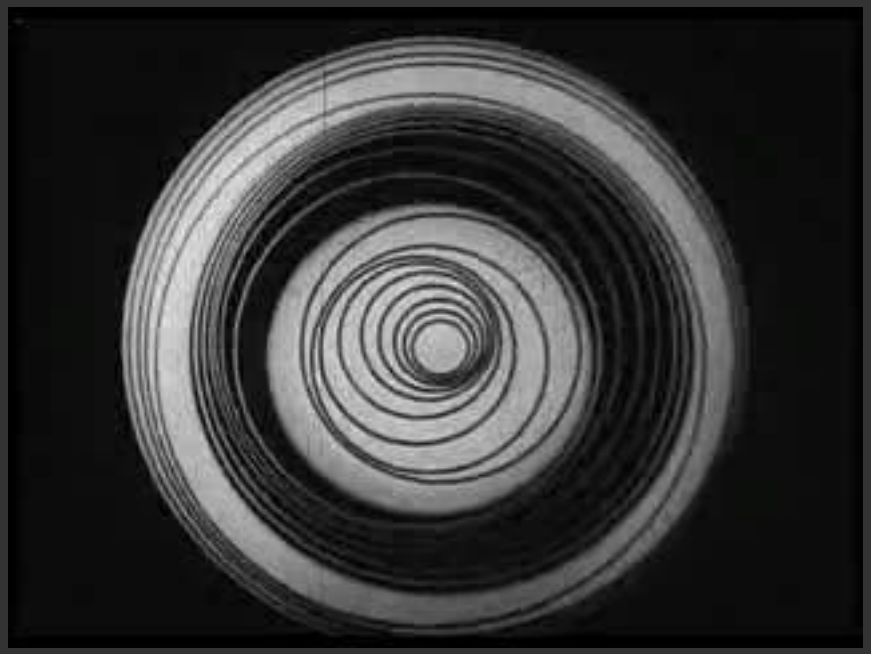

- 페르낭 레제 Fernand Léger (1881-1955), *기계 발레 Ballet mécanique (1924)*
- 마르셀 뒤샹 Marcel Duchamp, *빈혈 영화 Anemic Cinema (1926)*

2. Film and Avant-Garde Cinema I - 7

큐비즘의 '기생충'의 완벽한 몽타주 기법: 큐비즘은 사물의 형태와 공간을 다각도로 분해하고 조합하는 미술적 접근법이었으며, 이는 영화에서도 몽타주 기법을 통해 이어짐. 영화에서의 몽타주는 시각적, 감정적 효과를 극대화하며 시간과 공간을 동시에 다루는 방식으로 이를 통해 관객에게 더 강력한 메시지와 심리적 충격을 전달하려는 실험적 접근이 이루어짐.

The perfect montage in Parasite: Cubism broke down and reassembled forms and space from different angles, and this idea continued in film through montage. In cinema, montage maximizes visual and emotional effect, dealing with time and space at the same time. It was an experimental approach to deliver stronger messages and psychological impact to the audience.”

3. 시간의 흐름 미디어로 포착하기-1

: 핸드폰 카메라를 이용하여 시간을 담아보세요.

- 시간성을 표현한 사진 혹은 짧은 영상을 간단한 설명과 함께 패들렛에 올려주세요.
- 마음에 드는 작품에 댓글을 써주세요. (한 개이상의 댓글 작성)
- 0.00 자정까지
- 주의사항: 수업 후 찍은 사진 o (이전사진×) 타인의 작품 사진×
- 패들렛 주소 Class A Padlet link:

3. Capturing the Flow of Time-1

Capture the flow of time in a creative way with your smartphone camera.

- Please upload a photo or a short video that shows temporality, together with a short explanation, to Padlet.
- Leave at least one comment on a work you like.
- Deadline: 00 , at midnight.
- Important: Only upload photos or videos taken after class. Do not use old photos or other people's works.

Class C Padlet link:

3. Capturing the Flow of Time-2

Cartier-Bresson said, “Get closer to your subject.” He didn’t just mean step forward with your camera. He mean: don’t stay distant — connect, get involved, and that’s how you catch the real moment.

For Cartier-Bresson, the decisive moment is that split second when the meaning of the event and the composition in the frame come together perfectly.