n8n

Sébastien Pinta – Niaussat Yanis

01

Qu’est ce que c’est ?

N8N est un outil d’automatisation de tâche et autre qui permet un champ des possible immense grâce à ses nombreuses integrations d’applications extérieure (Gmail, Docs, Supabase, Slack,Telegram, Instagram, etc...) .

02

Principes de Bases

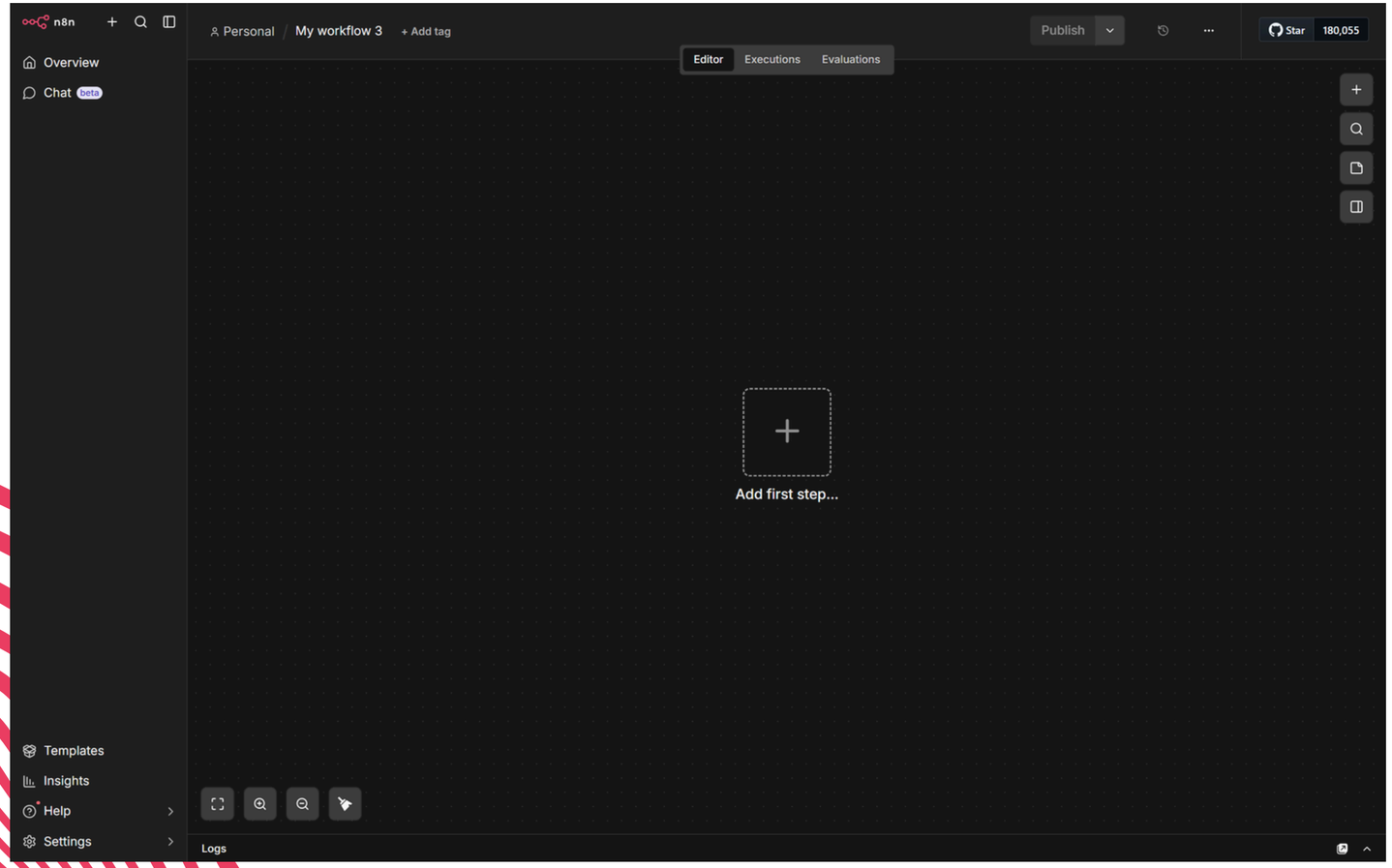

Le Canva

- L'espace de travail où se construit l'automatisation.
- Workflow : La suite logique d'instructions.
- Les données circulent toujours de la gauche vers la droite.

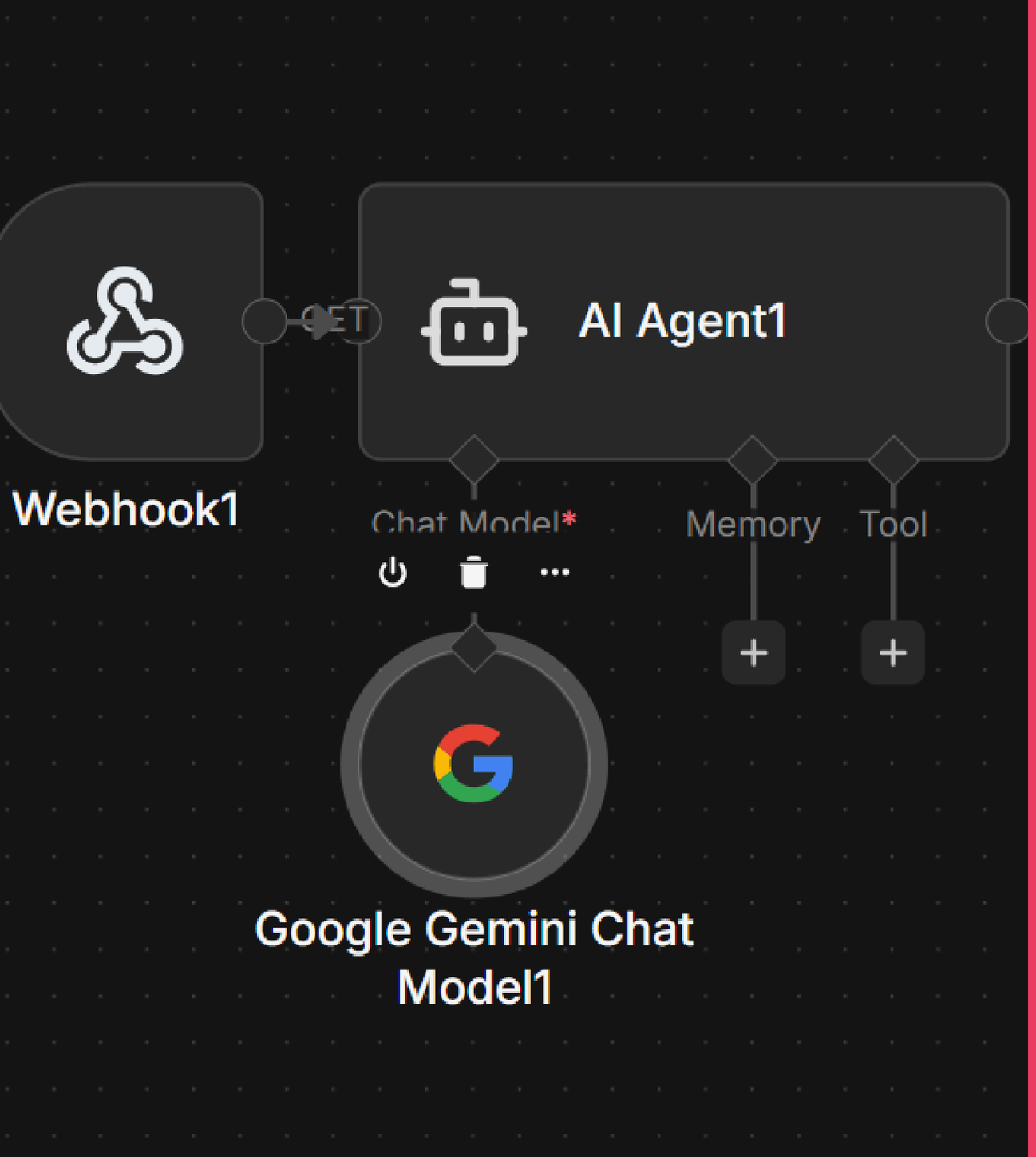

Les noeuds

- Trigger Node (Déclencheur) : Le point de départ absolu. C'est l'événement qui réveille le workflow (ex: clic manuel, nouveau mail, formulaire soumis).
- Action Node : Exécute une tâche spécifique suite au déclencheur (ex: modifier un texte, envoyer un message).

Flux de Données

Input

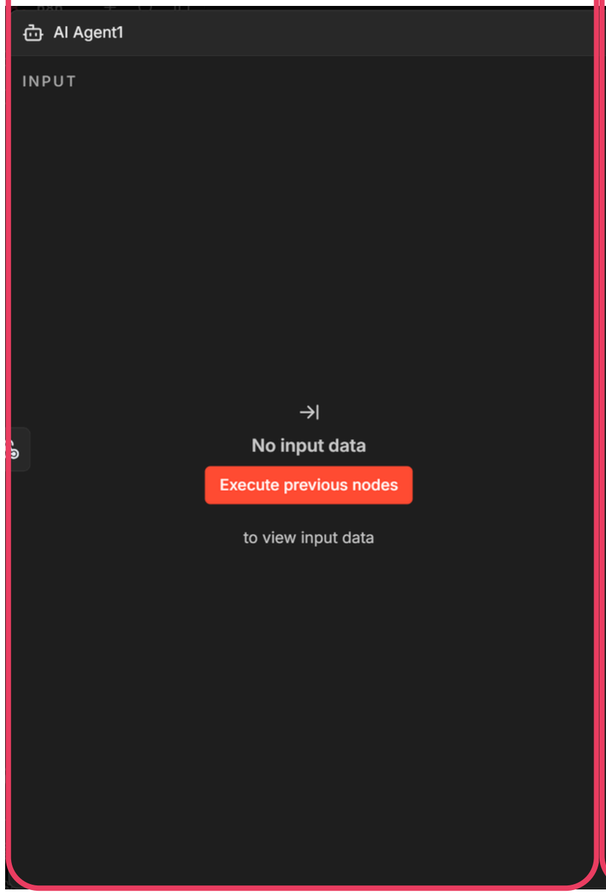

Action

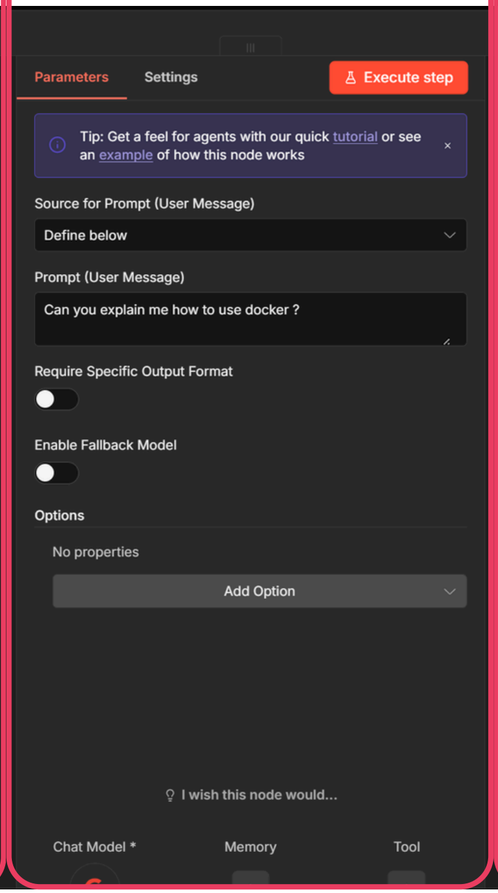

Output

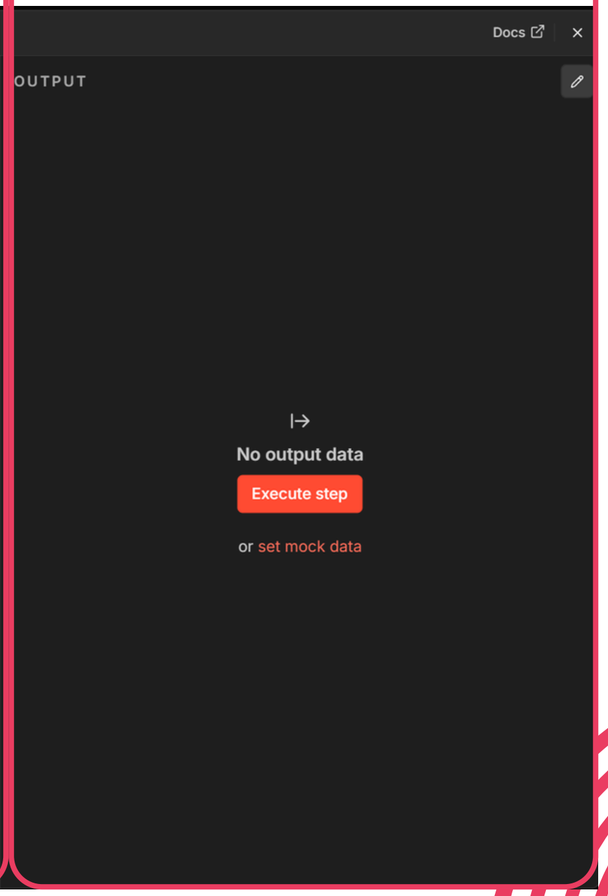

Publication et execution

- Test Workflow : Permet d'exécuter le workflow manuellement pour vérifier qu'il n'y a pas d'erreur.
- Publish (Active) : Le workflow bascule en production. Il tourne en arrière-plan et réagit tout seul aux nouveaux déclencheurs.

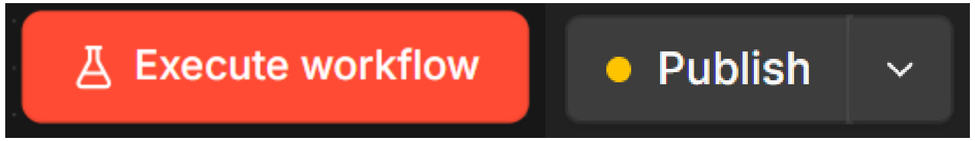

03

Concept avancés

Logique et contrôle

- Switch / IF : Créer des conditions et séparer le flux selon les données.
- Merge : Combiner plusieurs branches distinctes en un seul flux.
- Wait : Mettre le workflow en pause (ex: attendre 2h, ou attendre une validation humaine).

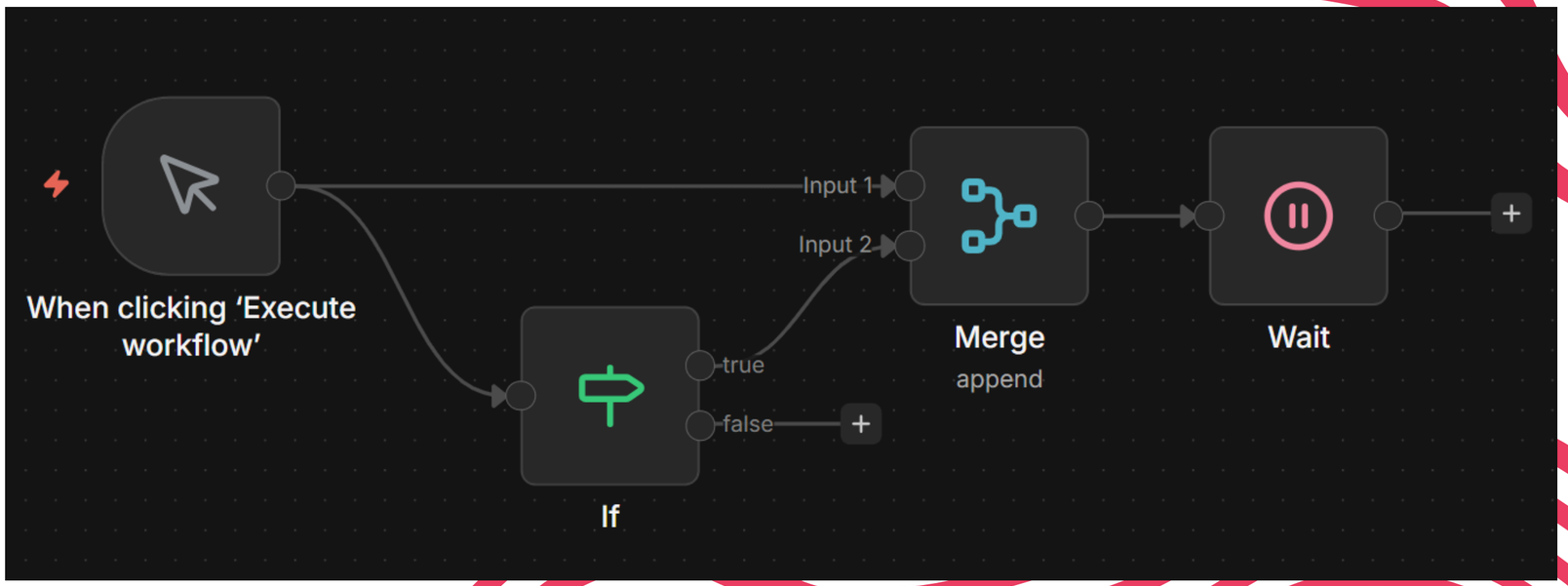

Application et IA

Près de 800 intégrations natives

A vous de jouer !