REPUBLIQUE DU SENEGAL

Un Peuple Un But Une foi

DOSSIER D'EXECUTION

CONSTRUCTION D'UNE VILLA R+ 1

MAITRE D'OUVRAGE

OMAR DIOUF

MAITRE D'ŒUVRE

BAOLMAX

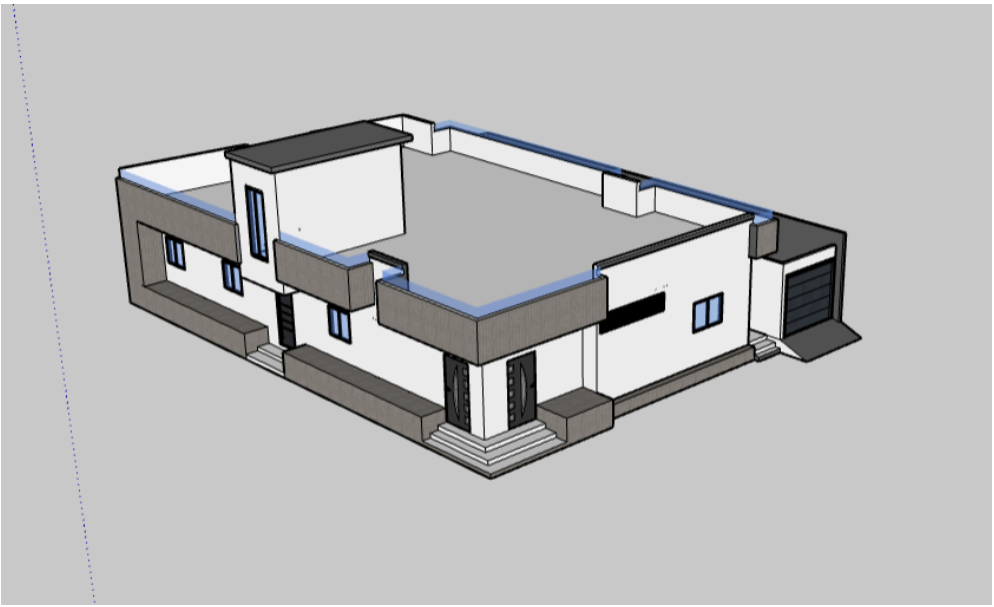

Dessiné par : **M. Assane DIOUF**
Ingénieur Génie Civil

Référence du plan : **planmaison_f4_123456**
Date de conception : **27 mars 2026**

BAOLMAX
Ingénierie & BTP
RCCM : **SN.MBR.2024.A.2346**
NINEA : **011505346**

COORDONNEES
Mail : assanediouf0063@gmail.com
Tél : 77 348 69 30 / 76 123 45 57
Site web : https://www.planmaison.sn

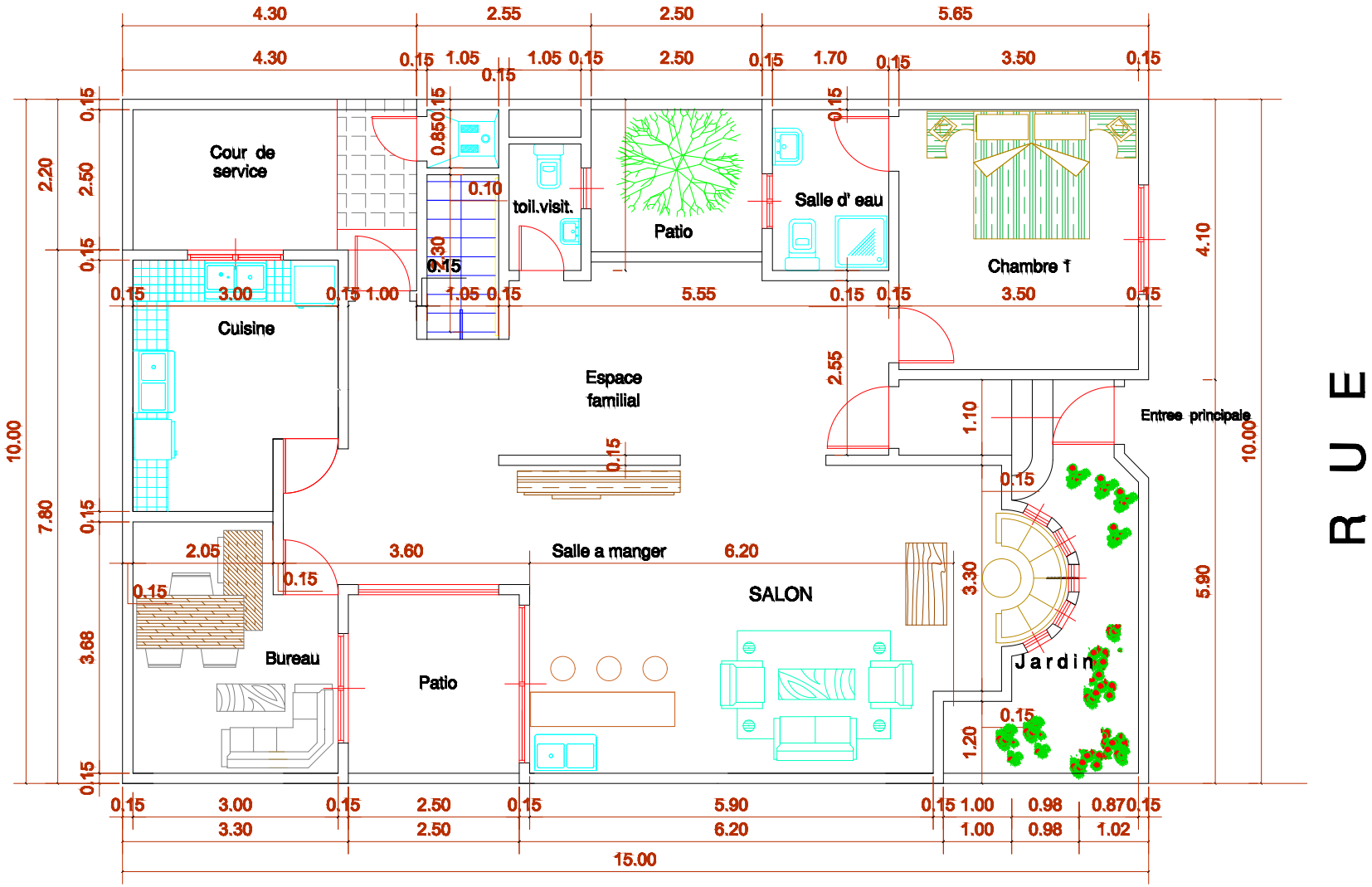

REZ-DE-CHAUSSEE echelle : $\frac{1}{100}$e

R U E

Vide sur
Cour service
Salle d'eau
Vide sur
Patio
familial
Espace
Salle d' eau
Chambre enfants
Chambre enfants
Salle d'eau
Vide sur
Patio
Chambre parents 1
Terrasse
4.30
2.55
2.50
5.65
4.30
0.15
1.05
1.05
0.15
2.50
0.15
1.70
0.15
3.50
0.15
2.50
2.50
2.35
5.05
2.55
3.50
10.00
5.35
5.05
5.35
4.45
4.45
1.05
1.20
3.00
0.15
2.50
0.15
6.05
1.00
1.85
0.15
3.30
2.50
6.20
0.99
15.00

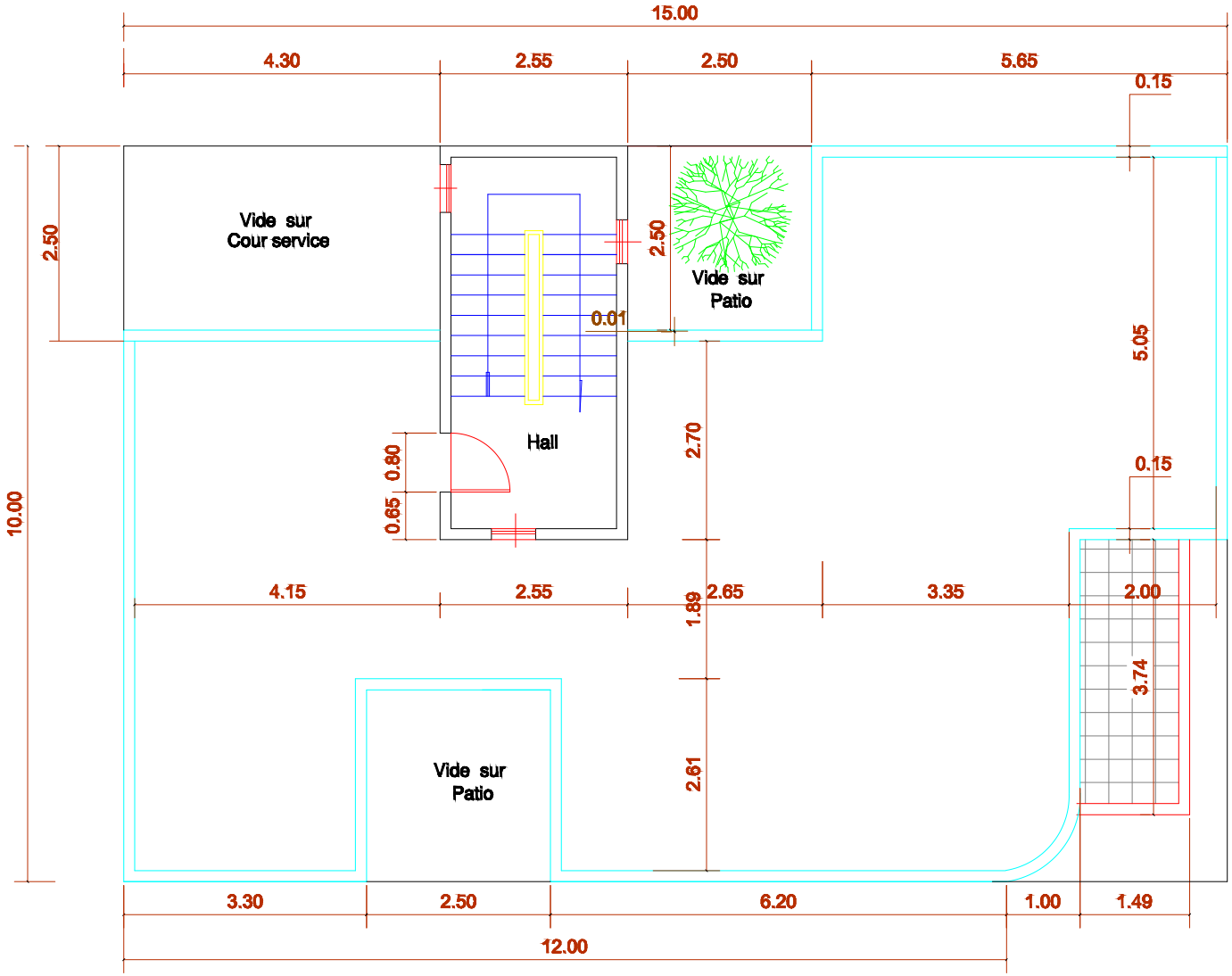

TERRASSE ACCESSIBLE echelle : $\frac{1}{100}$e

RUE

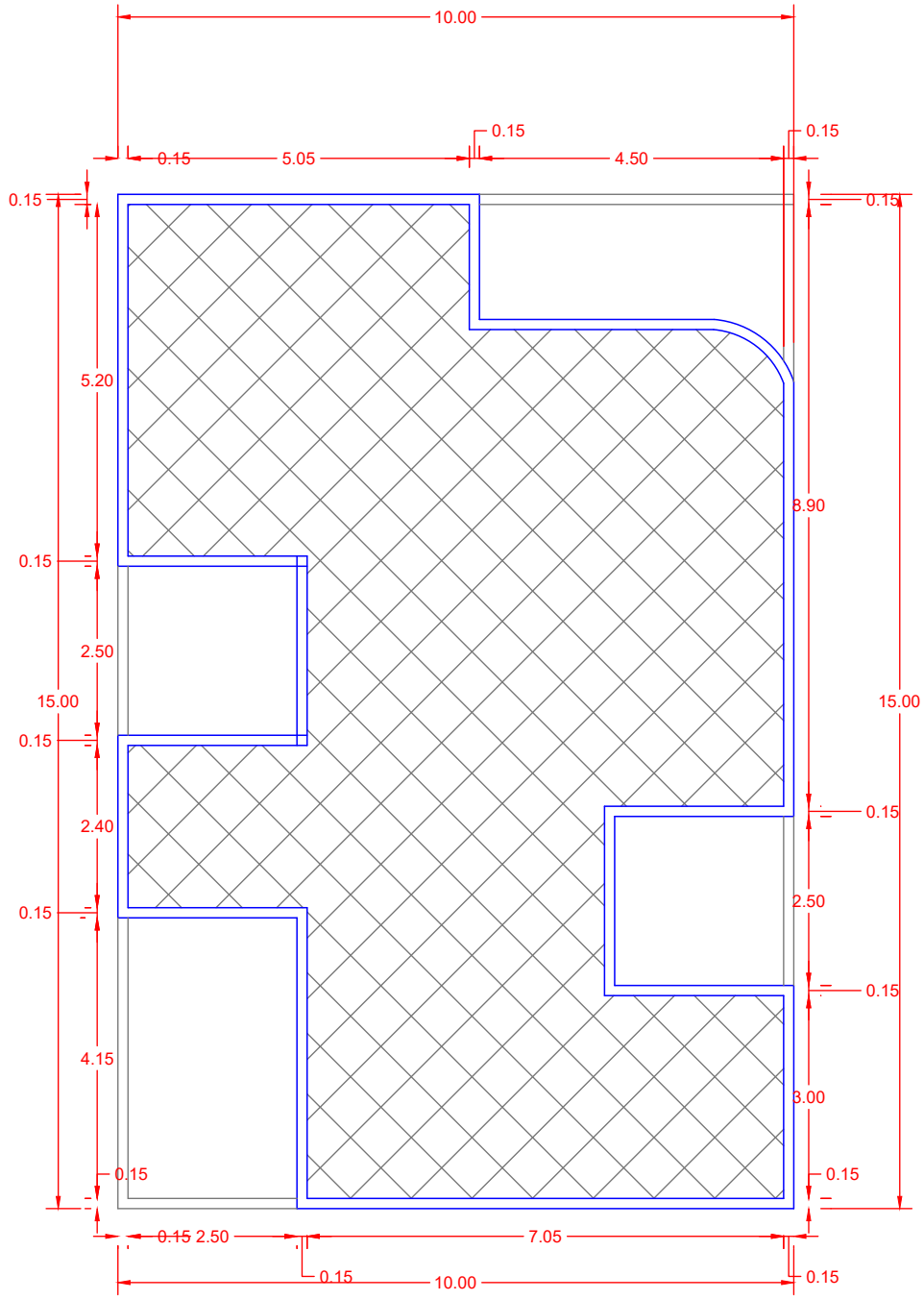

PLAN DE MASSE echelle : 1/100

pdfconvert\temp_dir\target\4622815\dc2978416bfede8dc9836570948a61c1-1-19.jpg

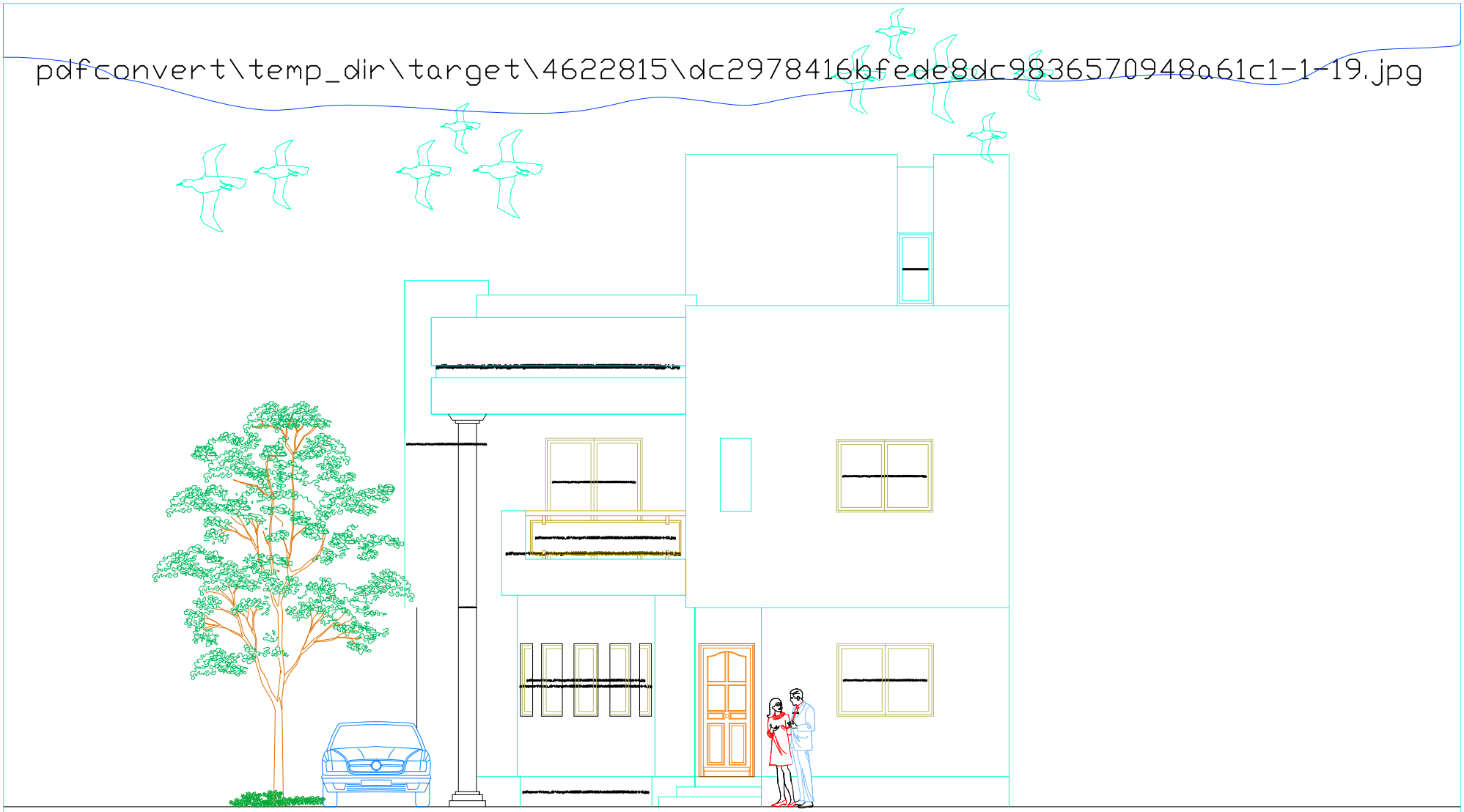

FACADE PRINCIPALE echelle : $\frac{1}{100}$e

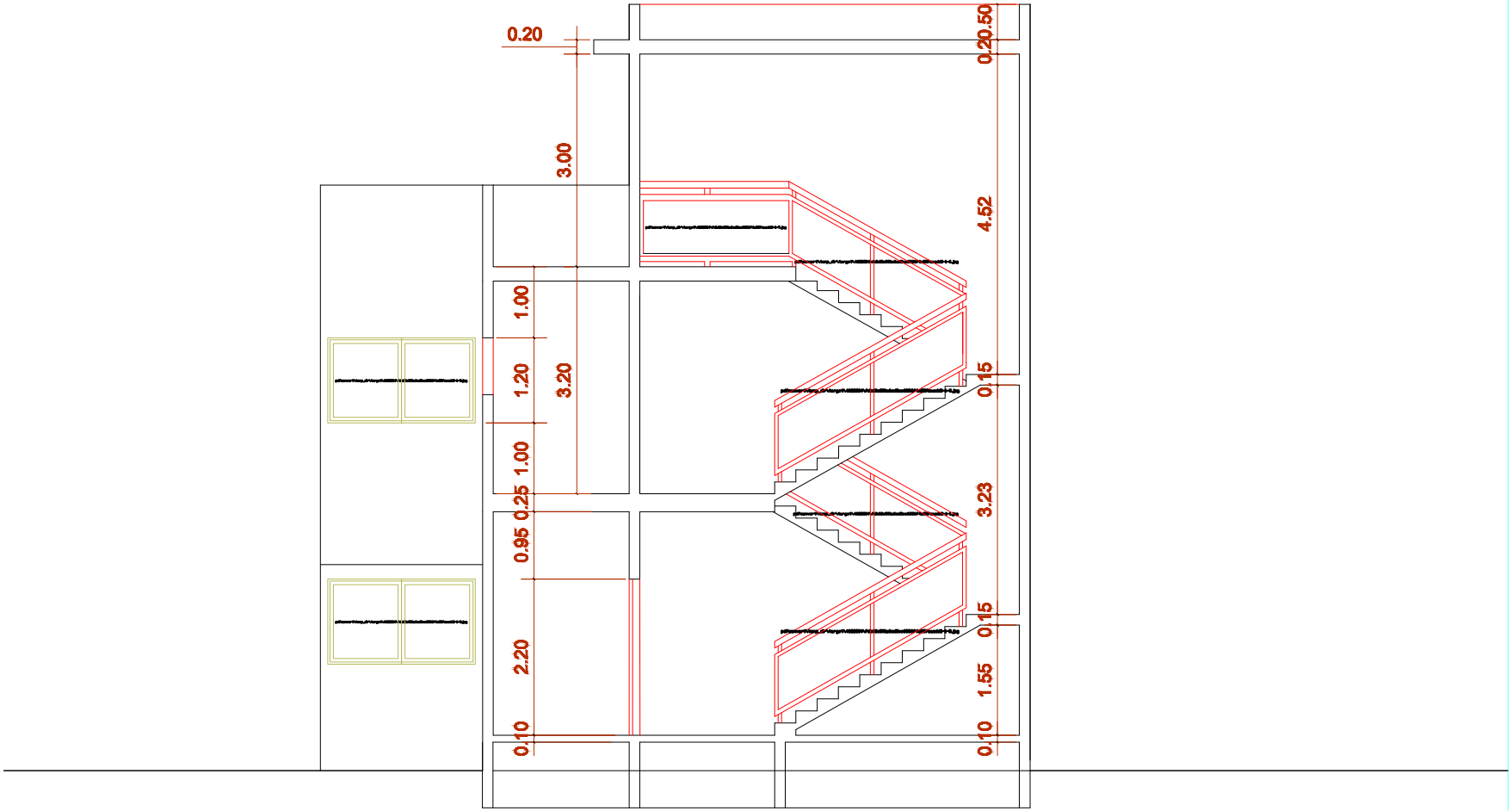

COUPE A A echelle : $\frac{1}{100}$e