RÉPUBLIQUE DU SÉNÉGAL
Un Peuple · Un But · Une Foi

RÉFÉRENCE DOSSIER
PM-2026-SN-001

DOSSIER D'EXÉCUTION

Construction d'une Villa R+ 1

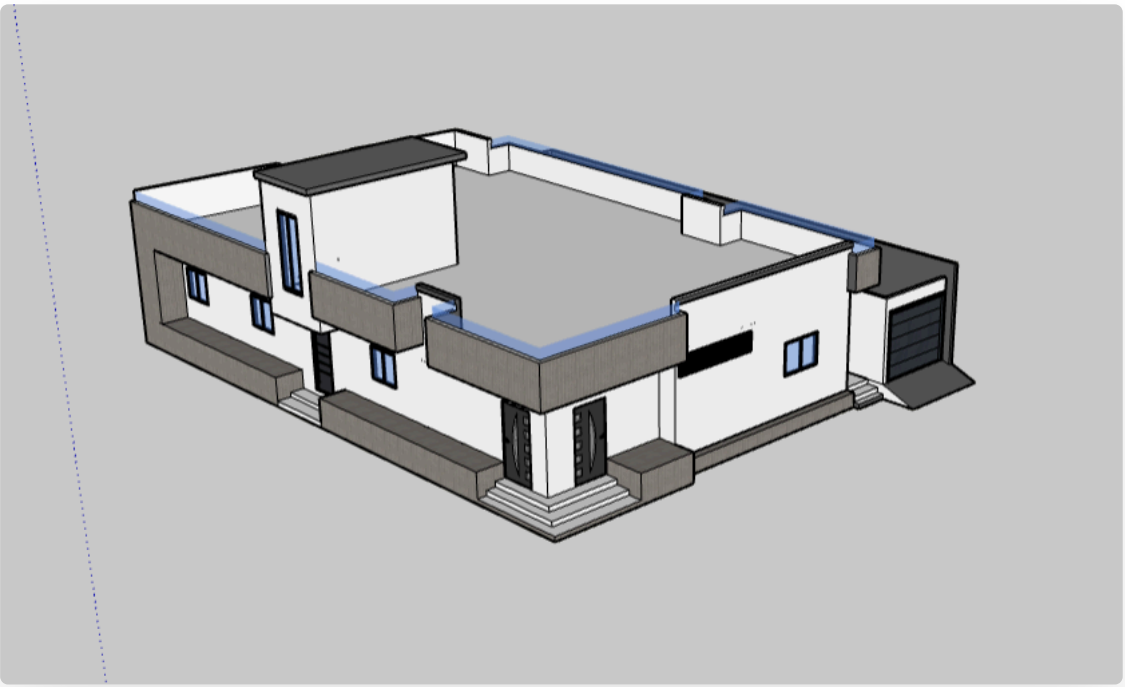

MAÎTRE D'OUVRAGE
OMAR DIOUF

INGÉNIERIE & CONCEPTION
M. Assane DIOUF
Ingénieur Génie Civil

BAOLMAX
INGÉNIERIE & BTP

Mbour, Sénégal
RCCM : **SN.MBR.2024.A.2346**
NINEA : **011505346**

77 348 69 30 / 76 123 45 57
assanediouf0063@gmail.com
www.planmaison.sn

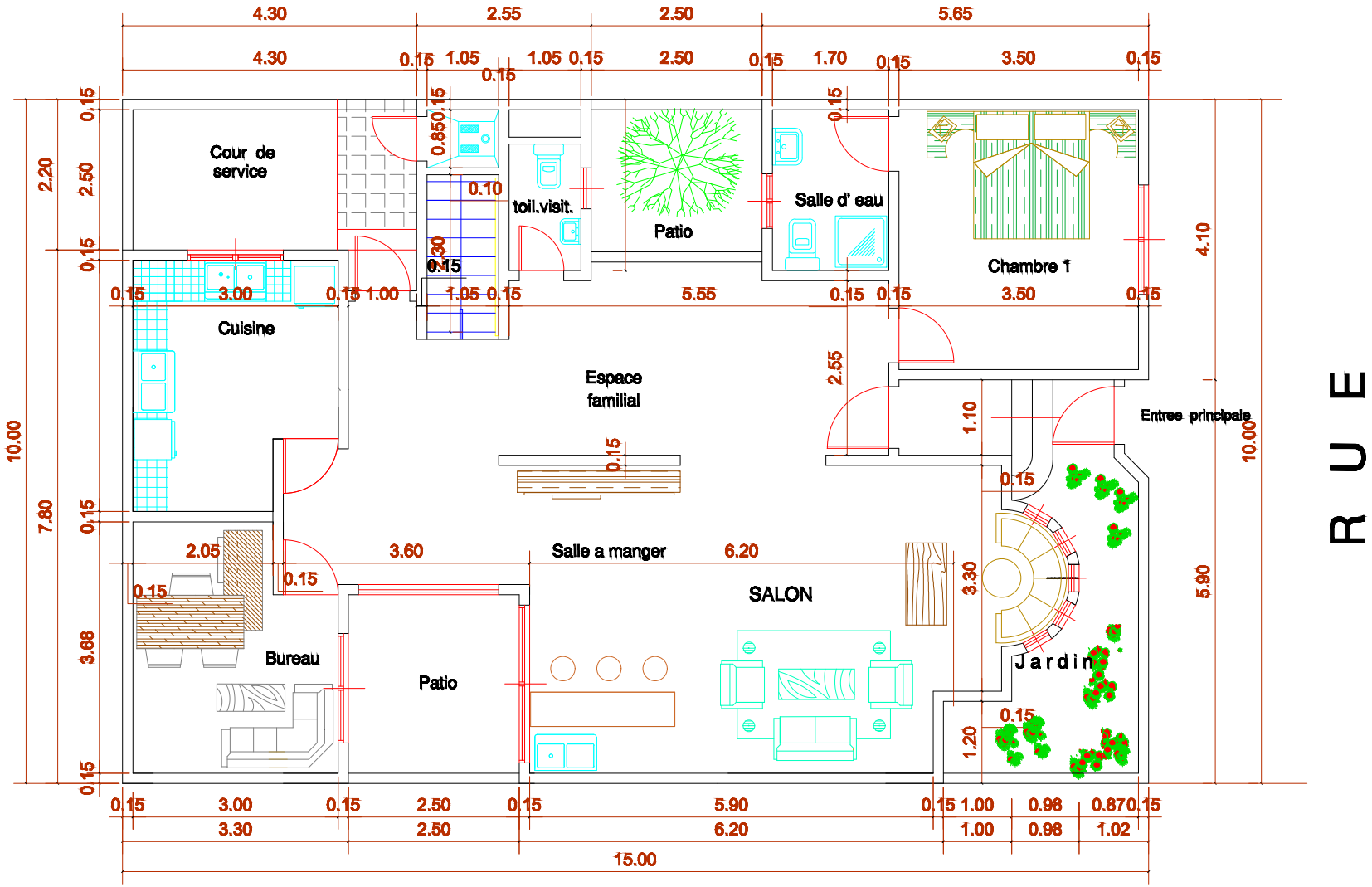

REZ-DE-CHAUSSEE

echelle : $\frac{1}{100}$e

R U E

Vide sur
Cour service
Salle d'eau
Vide sur
Patio
familial
Espace
Salle d' eau
Chambre enfants
Chambre enfants
Salle d'eau
Vide sur
Patio
Chambre parents 1
Terrasse
4.30
2.55
2.50
5.65
4.30
0.15
1.05
1.05
0.15
2.50
0.15
1.70
0.15
3.50
0.15
2.50
2.50
2.35
5.05
2.55
3.50
10.00
5.35
3.00
0.15
2.50
0.15
6.05
1.00
1.85
0.15
3.30
2.50
6.20
0.99
15.00
5.05
5.35
4.45
4.45
1.05
1.20