REPUBLIQUE DU SENEGAL

Un Peuple - Un But - Une Foi

DOSSIER D'EXECUTION

CONSTRUCTION D'UNE VILLA MODERNE F4

MAITRE D'OUVRAGE

OMAR DIOUF

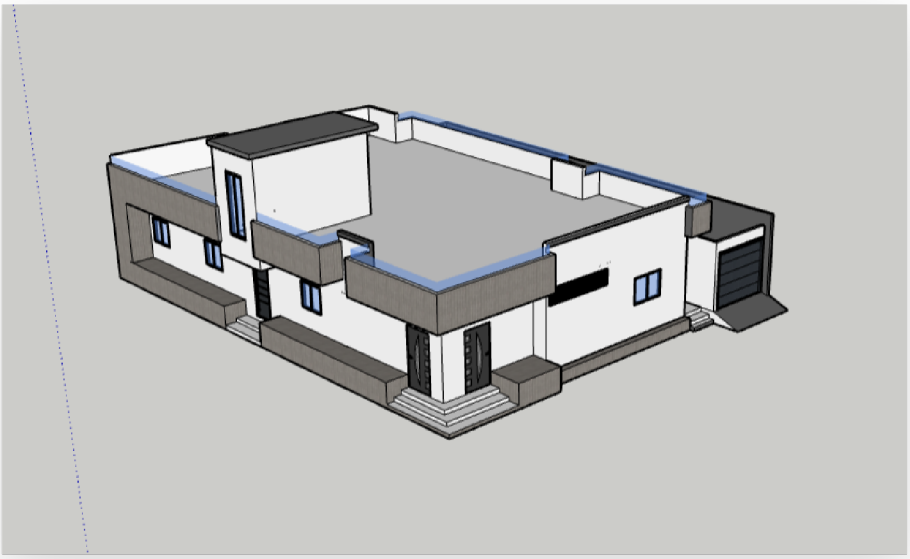

Dessiné par : M. Assane DIOUF
Ingénieur Génie Civil

Référence du plan : **planmaison_f4_123456**
Date de conception : 27 mars 2026

BAOLMAX
Ingénierie & BTP

COORDONNEES
Email: assanediouf0063@gmail.com
Web: www.planmaison.sn

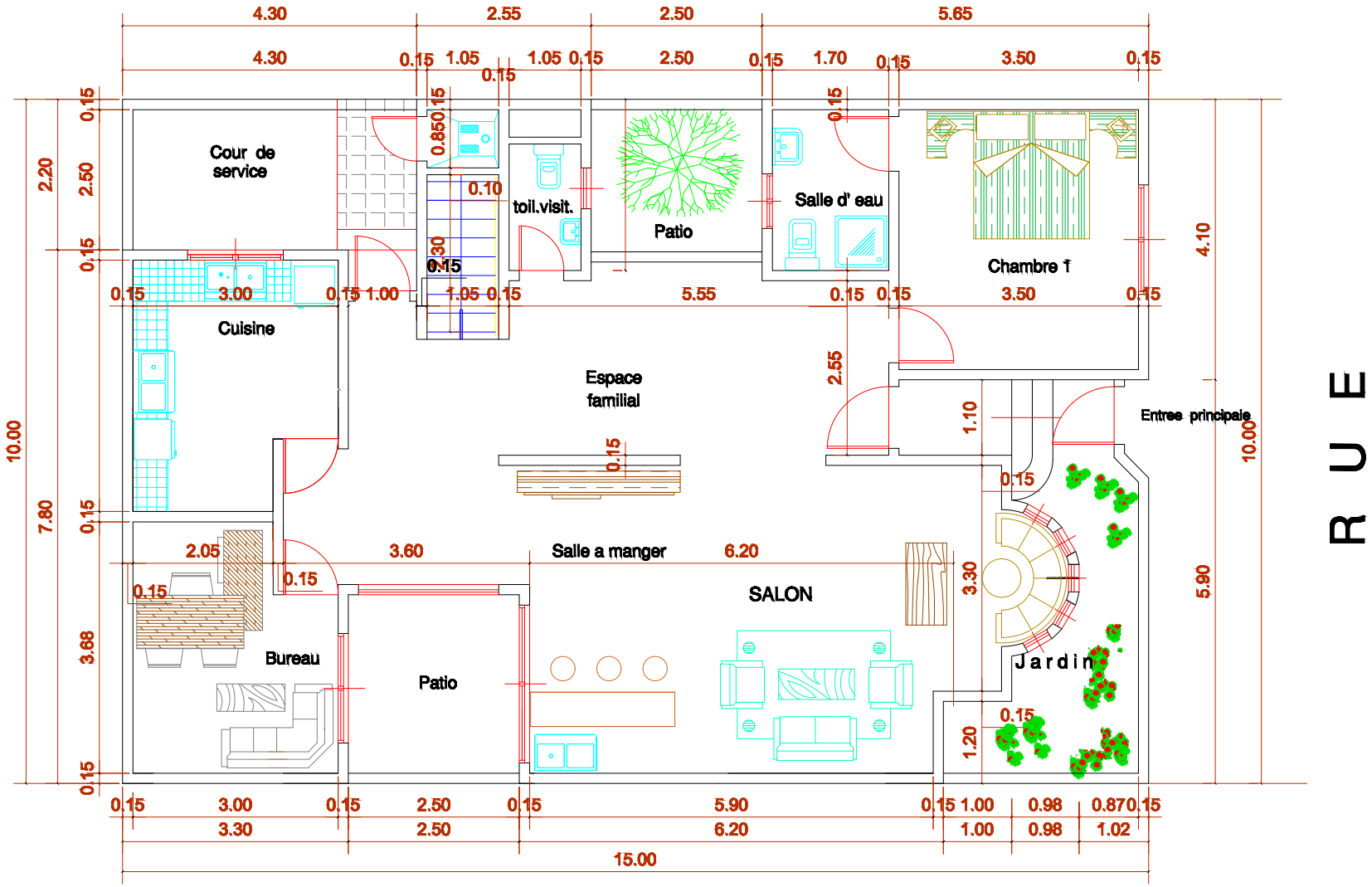

REZ-DE-CHAUSSEE

echelle : $\frac{1}{100}$e

R U E

Vide sur
Cour service
Salle d'eau
Vide sur
Patio
familial
Espace
Salle d'eau
Chambre enfants
Salle d'eau
Chambre parents 1
Terrasse
Vide sur
Patio
Chambre enfants
4.30
2.55
2.50
5.65
4.30
0.15
1.05
1.05
0.15
2.50
0.15
1.70
0.15
3.50
0.15
2.50
2.50
2.35
5.05
2.55
3.50
10.00
5.35
5.05
5.35
4.45
4.45
1.05
1.20
3.00
0.15
2.50
0.15
6.05
1.00
1.85
0.15
3.30
2.50
6.20
0.99
15.00

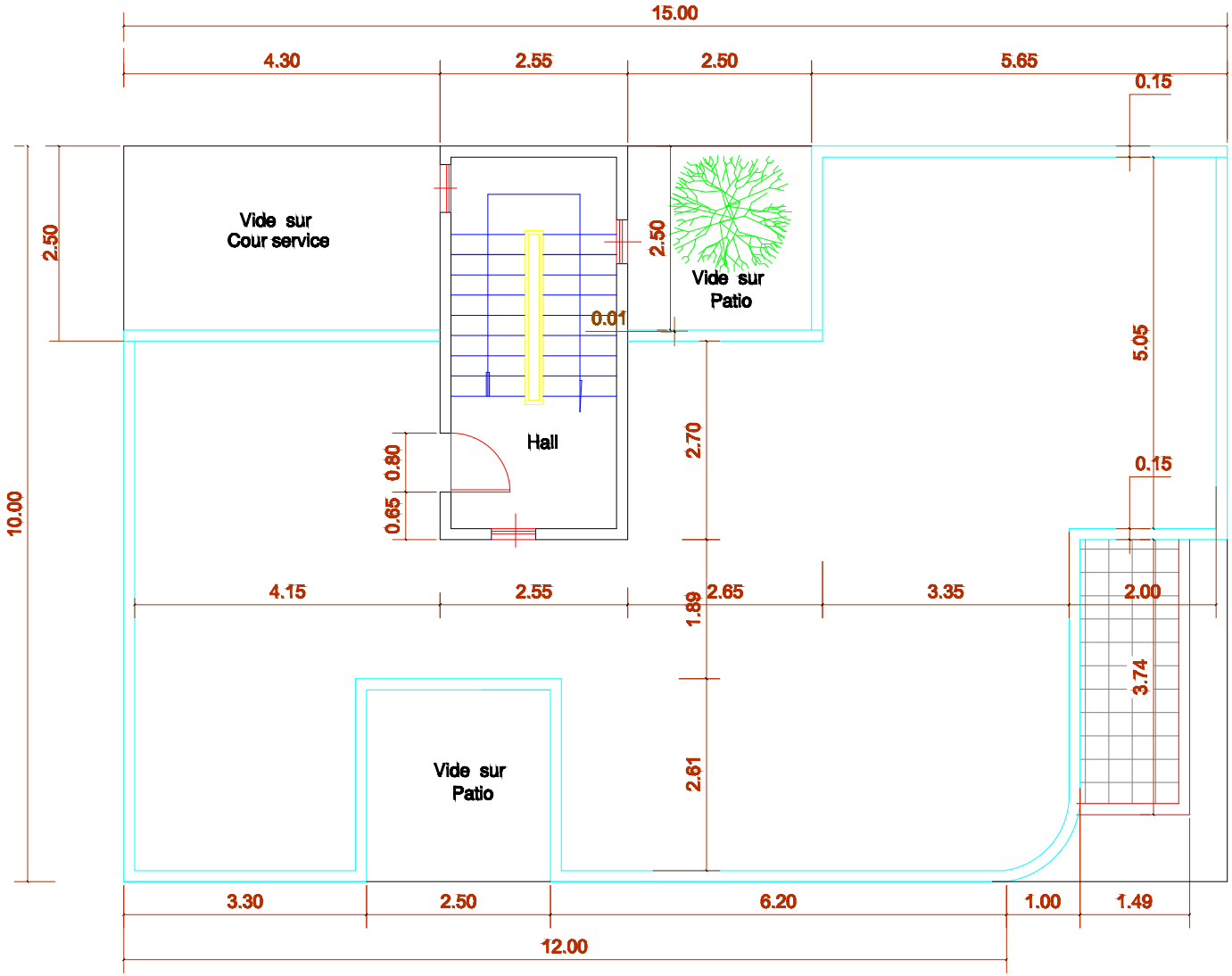

TERRASSE ACCESSIBLE

echelle : $\frac{1}{100}$e

RUE

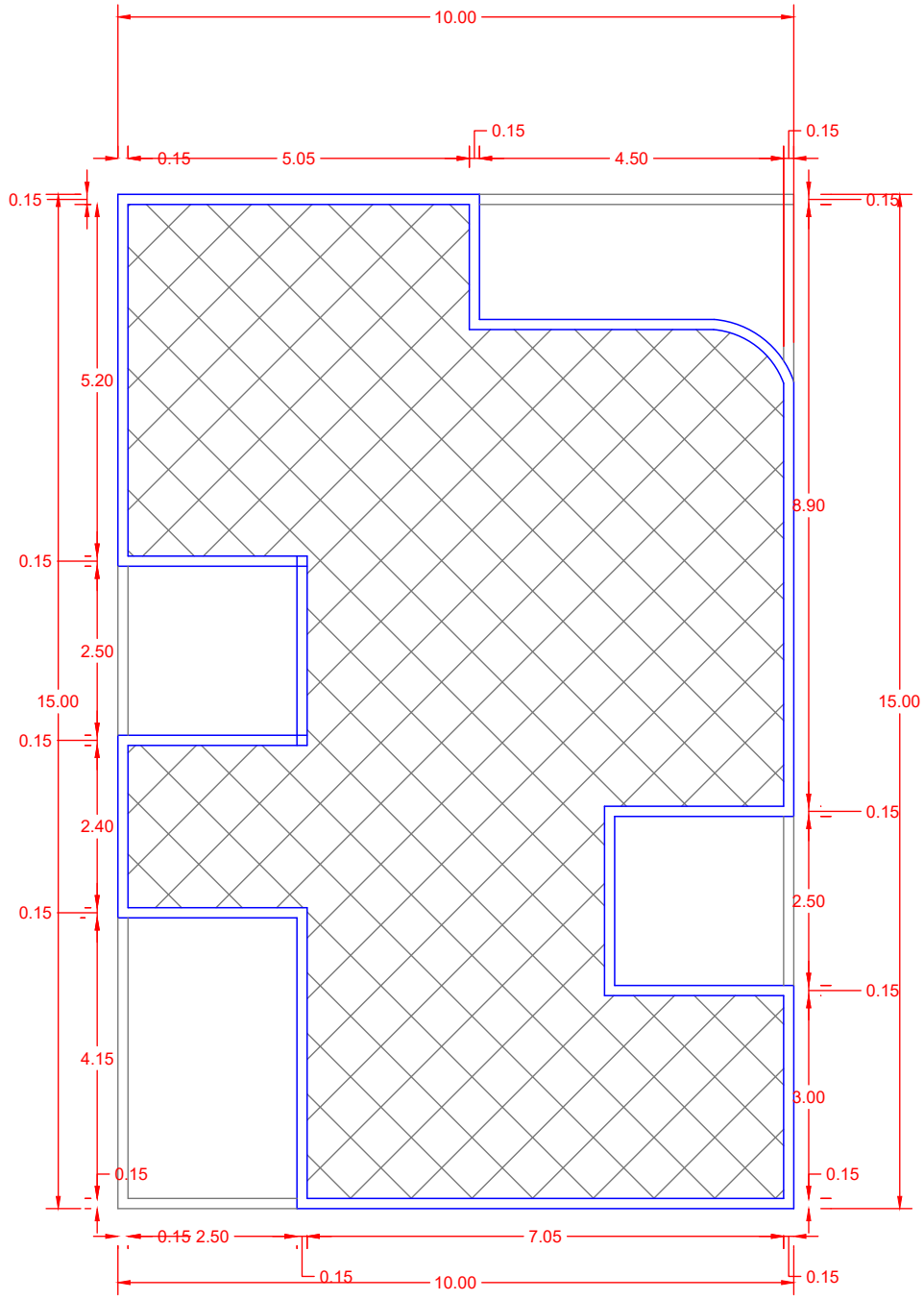

PLAN DE MASSE echelle : 1/100

pdfconvert\temp_dir\target\4622815\dc2978416bfede8dc9836570948a61c1-1-19.jpg

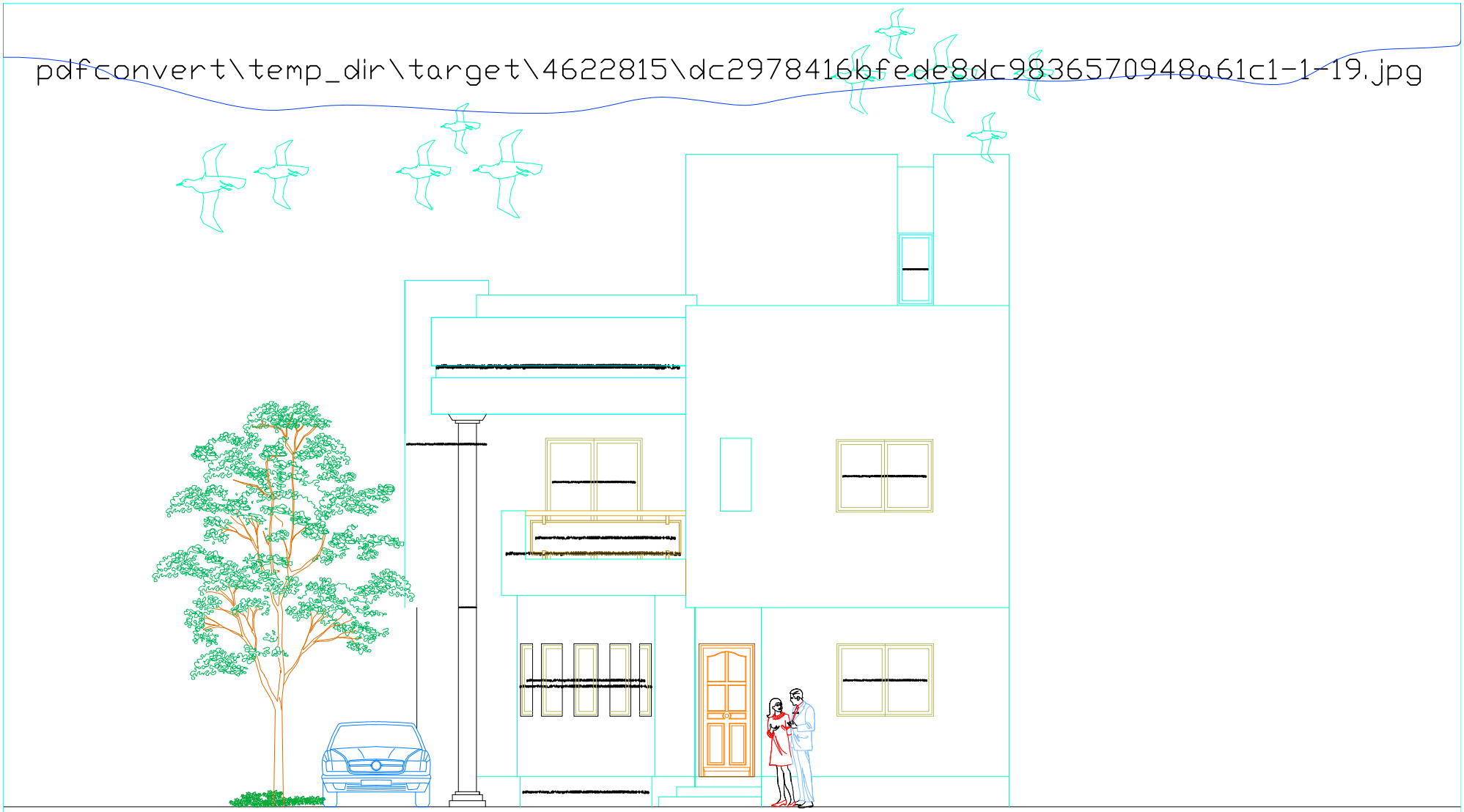

FACADE PRINCIPALE **echelle : $\frac{1}{100}$e**

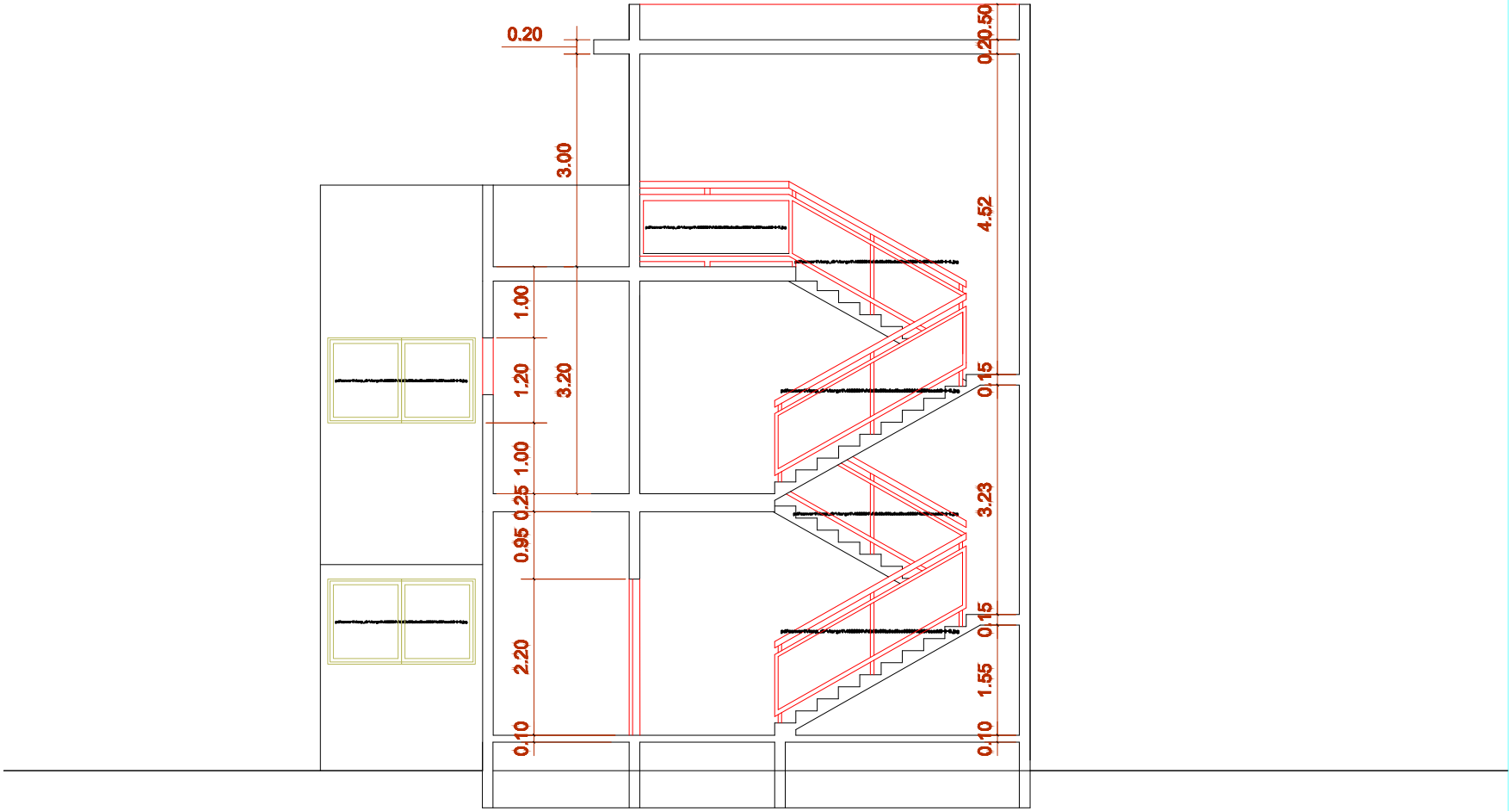

COUPE A A echelle : $\frac{1}{100}$e