EPÍTESIS

COMPLEJO AREOLA PEZÓN (CAP)

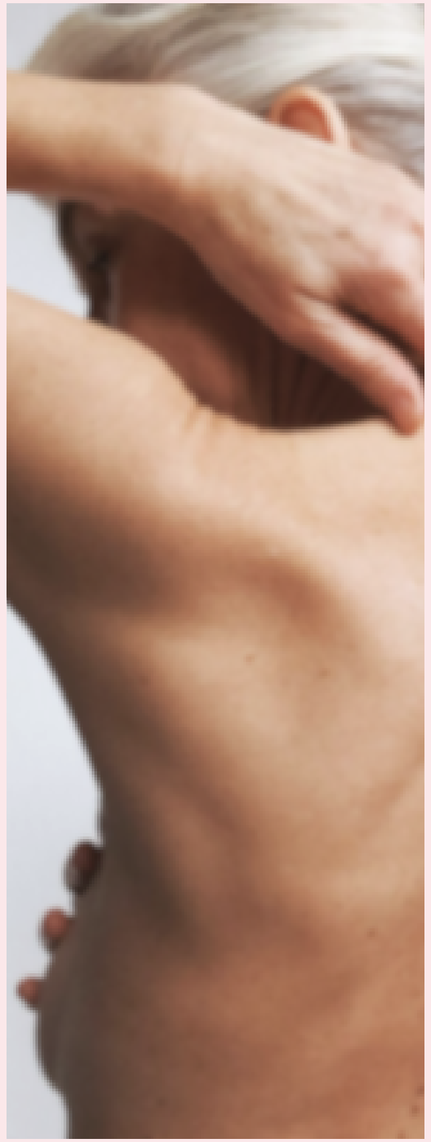

the art of beauty.

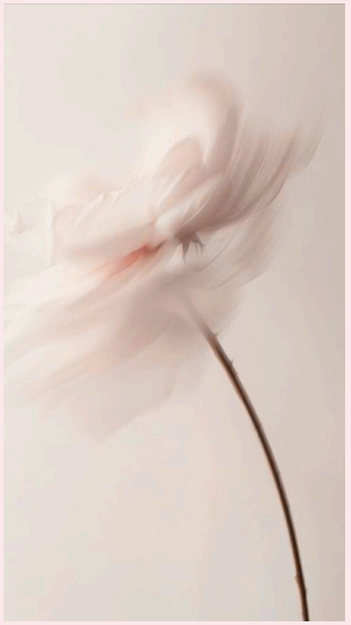

MERY GARCIA

HANDMADE ARTIST

SOBRE LA PIEZA

Hay procesos que dejan marcas visibles.
Y otros que transforman profundamente la forma en que nos miramos.

La epítesis de complejo areola–pezón (CAP) es una prótesis externa, realizada de manera totalmente artesanal y personalizada, diseñada para acompañar procesos post quirúrgicos —como mastectomías u otras intervenciones— devolviendo armonía, naturalidad y una imagen corporal más completa.

Cada pieza es única, y ahí está la magia.
Se trabaja respetando tonos de piel, textura, forma, volumen y detalles que hacen que el resultado sea hiperrealista, sutil y profundamente personal.

CÓMO ES EL PROCESO?

Cada paso es cuidado, íntimo y respetuoso.

1- Se realiza una consulta inicial de manera informativa, donde nos conoceremos y analizaremos tu caso.

2- De estar apta y en caso que decidas realizar la pieza con nosotros, el trabajo comienza con una segunda etapa donde realizaremos:

- Evaluación de la zona y registro fotográfico
- Toma de medidas
- Realizacion de molde negativo customizado en textura, formato y color

Posteriormente, Mery trabaja en el estudio de la forma y color que reproducirá sobre la epítesis

3- Dentro de la misma semana de tomada la muestra, se realiza una prueba directamente sobre la piel, de las piezas pre finales para ajustar detalles de color y terminaciones. Una vez listas, ya podés disfrutar tus CAP!

INDICACIONES DE USO

·Pueden utilizarse a diario, en la mayoría de los casos se logra una buena adherencia con la piel bien hidratada.

·Son aptas para playa o piscina sin riesgo de desprendimiento.

·Pueden colocarse con o sin adhesivo, según preferencia, tipo de piel y criterio médico.

·Vida útil aproximada: entre 6 y 10 meses, dependiendo del cuidado y frecuencia de uso.

·Si se utilizan sobre cicatrices, es fundamental proteger la zona del sol con protector solar de alto factor para evitar alteraciones en la pigmentación

·Su uso está recomendado en casos de mastectomía (unilateral o bilateral), cirugía reconstructiva o cualquier procedimiento que haya afectado la apariencia de sus areolas y volumen del pezón. Si bien todos los materiales son de alto grado médico certificado, es responsabilidad de cada persona contar con el apto médico.

- Estas piezas son creadas especialmente para la persona, no es recomendable su intercambio con otros.

VALORES

Mery cuenta con una agenda Special Pass, pensada especialmente para clientas que nos visitan desde el interior o el exterior. Son disponibilidades exclusivas con horarios y honorarios diferenciales.

Podés consultarnos valores y tiempo de entrega para la realización de las piezas el mismo día o el plazo de 24 hs.

Cita de consulta (Incluye charla informativa, toma de medidas, molde y registro fotográfico)
Valor: $50.000.-

Primera entrega de 1 par de piezas, con retoque de detalles finales a cargo de Mery.
Valor: USD 650 precio de lista/ USD 500 en efectivo

Reposición de 1 par
Valor: USD 550 precio de lista/ USD 450 en efectivo

(Incluye seguimiento y ajustes en etapa de prueba.)

La elaboración de las piezas implica dedicación, planificación y trabajo especializado. Por ello, para iniciar el encargo es necesario confirmar el compromiso mediante el pago de una seña equivalente al 50% del valor total. La cual es NO REEMBOLSABLE sin excepción.

Durante todo Marzo contamos con un 50%OFF aplicable a todas las piezas encargadas dentro del mismo mes (no incluye el valor de la consulta)