Documentatie van het Project de Morgenster

Inhoudsopgave

Woensdag 12 november 2025 2

Woensdag 26 november 2025 3

Vrijdag 28 november 2025 4

Woensdag 3 December 5

Woensdag 8 December 6

Dinsdag 9 december 7

Dinsdag 9 december 8

Woensdag 17 december 9

Maandag 6 januari 2026 10

Maandag 6 januari 2026 11

Woensdag 14 januari 2026 13

Woensdag 12 november 2025

Teamleden aanwezig: Giovanni Berlijn, Atakan Karaca en Robin den Hertog
Project: Schoolmanagement – De Morgenster
Activiteit: Plan van Aanpak en Planning afronden

Verslag:
Vandaag heeft het team gewerkt aan het afronden van het Plan van Aanpak voor project *De Morgenster*. We hebben de volledige structuur uitgewerkt, inclusief de onderdelen *Achtergrond*, *Doelstelling*, *Projectactiviteiten*, *Projectgrenzen*, *Kwaliteit* en *Projectorganisatie*. Daarnaast is de **strokenplanning voor 9 weken** volledig opgesteld en als afbeelding toegevoegd aan het document. Het document is gecontroleerd op taal, opmaak en volledigheid, zodat het klaar is voor inlevering bij de docent.

Tijdsbesteding: ongeveer 3 uur gezamenlijk werk

Volgende stap: de komende keer starten we met het opzetten van de serveromgeving en het aanmaken van gebruikers in Windows Server 2025.

Firewall login root: Morgenster2025!! (oude ww: admin)

Firewall login admin: Morgenster2025!! (oude ww qwerty denk ik)

Proxmox:

https://proxmox.serverict.nl:53368/#v1:0:18:4
Username: Team-TD-INF-1A
Password: c36Z5?lf

Woensdag 26 november 2025

Teamleden aanwezig: Giovanni Berlijn en Robin den Hertog
Project: Schoolmanagement – De Morgenster
Activiteit: Back-ups maken van Proxmox server

Verslag:
Vandaag hebben we van elke server één back-up gemaakt, in totaal drie back-ups.
Het doel hiervan was om de gegevens van de virtuele servers veilig te stellen voor het geval er iets misgaat met de serveromgeving, zoals een storing of dataverlies.

De back-ups zijn handmatig uitgevoerd via Proxmox. Hierbij is gecontroleerd of de juiste opslaglocatie was ingesteld en of elke back-up succesvol werd afgerond. Alle back-ups zijn zonder fouten voltooid.

Tijdsbesteding: 10 minuten

Volgende stap: de komende keer starten we met het opzetten van de serveromgeving en het aanmaken van gebruikers in Windows Server 2025.

Vrijdag 28 november 2025

Teamleden aanwezig: Giovanni Berlijn, Atakan Karaca en Robin den Hertog
Project: Schoolmanagement – De Morgenster
Activiteit: Netwerktekening maken

Verslag:
Vandaag hebben we gewerkt aan het maken van de netwerktekening voor basisschool *De Morgenster*. In deze tekening hebben we het volledige netwerk in beeld gebracht, inclusief de internetverbinding (WAN), firewall, server, switches, werkplekken, laptops, wifi-punt en printers.

Tijdens het maken van de tekening hebben we nagedacht over een logische indeling van het netwerk, zoals de plaatsing van de server, de rol van de firewall en hoe de werkplekken met elkaar zijn verbonden. Ook hebben we de IP-adressen toegevoegd om duidelijk te maken welke apparaten vaste IP's hebben en welke via DHCP werken.

Tijdsbesteding: 1 uur

Volgende stap: De volgende keer starten we met het inrichten van de servers in Proxmox en het installeren van Windows Server voor de Active Directory-omgeving

Woensdag 3 December

Teamleden aanwezig: Giovanni Berlijn, Atakan Karaca en Robin den Hertog
Project: Schoolmanagement – De Morgenster
Activiteit: VM voorbereiden

Verslag: We hebben vandaag de Windows Server 2022 teruggezet naar de backup vanwege een verkeerd gekozen installatie. We hebben een backup gecreëerd van de Windows Server 2022 en de rollen geinstalleerd.

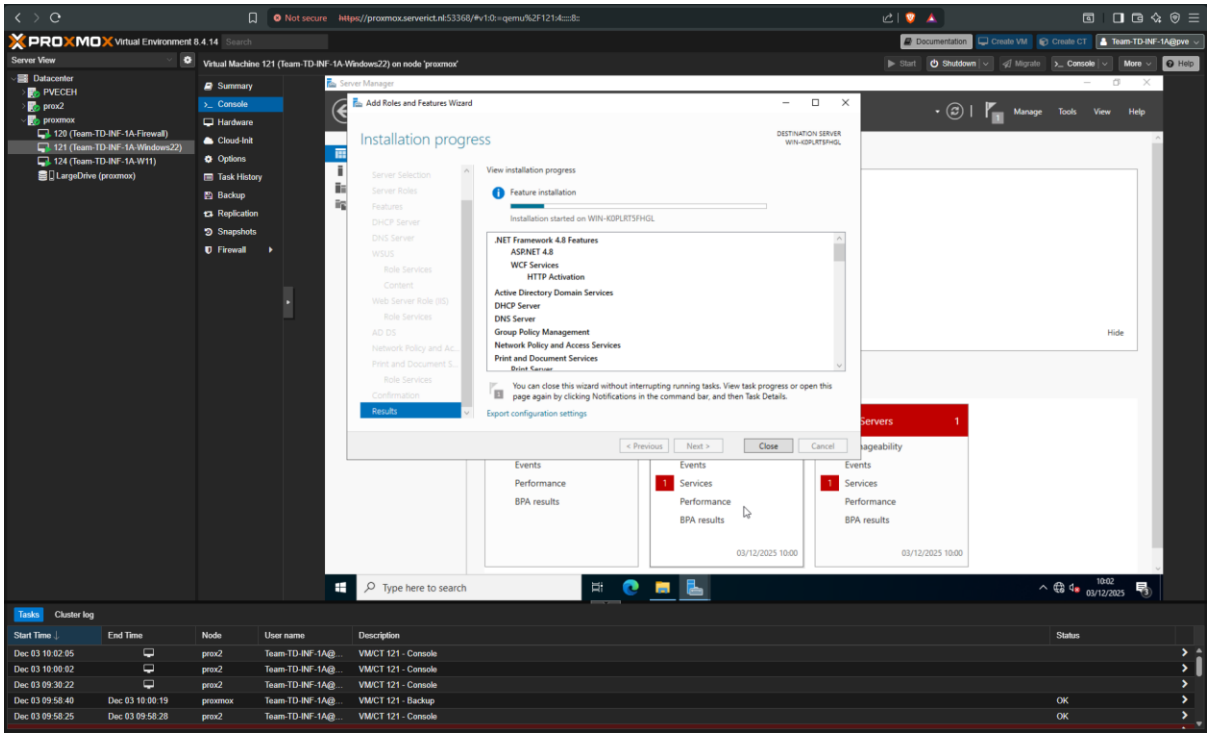

Gebruikers:

Administrator
Wachtwoord administrator: Morgenster2025!!

Directeur: Jan Klaas
jan.klaas@demorgenster.local
Wachtwoord: Morgenster2025!!

Tijdsbesteding: ongeveer 2 uur
Volgende stap: de komende keer starten we met het installeren en configureren van de Zorin linux cliënt.

Woensdag 8 December

Teamleden aanwezig: Giovanni Berlijn, Atakan Karaca en Robin den Hertog
Project: Schoolmanagement – De Morgenster
Activiteit: Zorin linux installeren

Verslag: We hebben vandaag de Zorin linux client geinstalleerd met de juiste instellingen.

Gebruikers:

Alex: Morgenster2025!! .

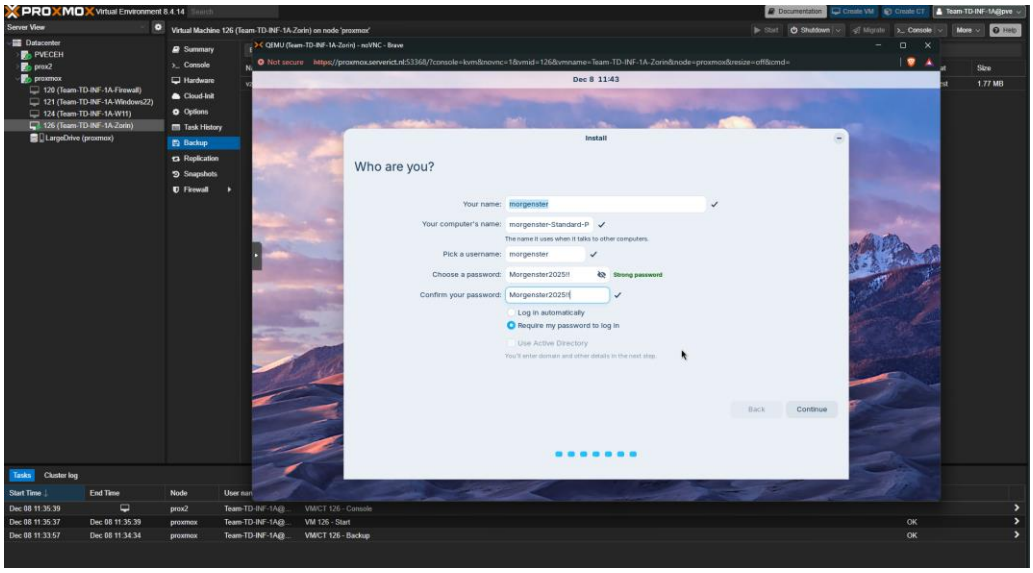

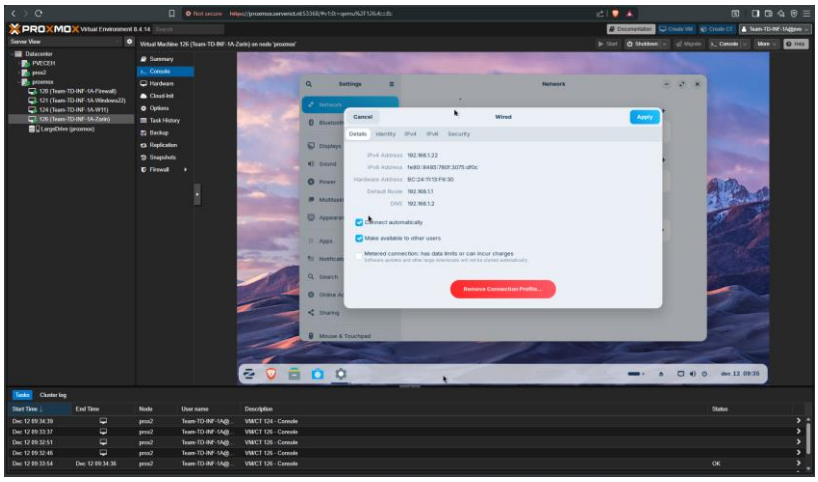

Tijdsbesteding: ongeveer 1.5 uur
Volgende stap: de komende keer starten we met het aanmaken van groepen en aanwijzen van rollen, ook moeten we de W22 server opnieuw installeren.

Dinsdag 9 december

Teamleden aanwezig: Giovanni Berlijn, Atakan Karaca, Robin den Hertog
Project: Schoolmanagement – De Morgenster
Activiteit: Maken van groepen en aanwijzen rollen W22 Server opnieuw geïnstalleerd

Verslag: We hebben groepen gemaakt voor gebruikers en nieuwe gebruikers aangemaakt en aan die groepen aangewezen. De windows 22 server is opnieuw geinstalleerd met de correct configuratie.

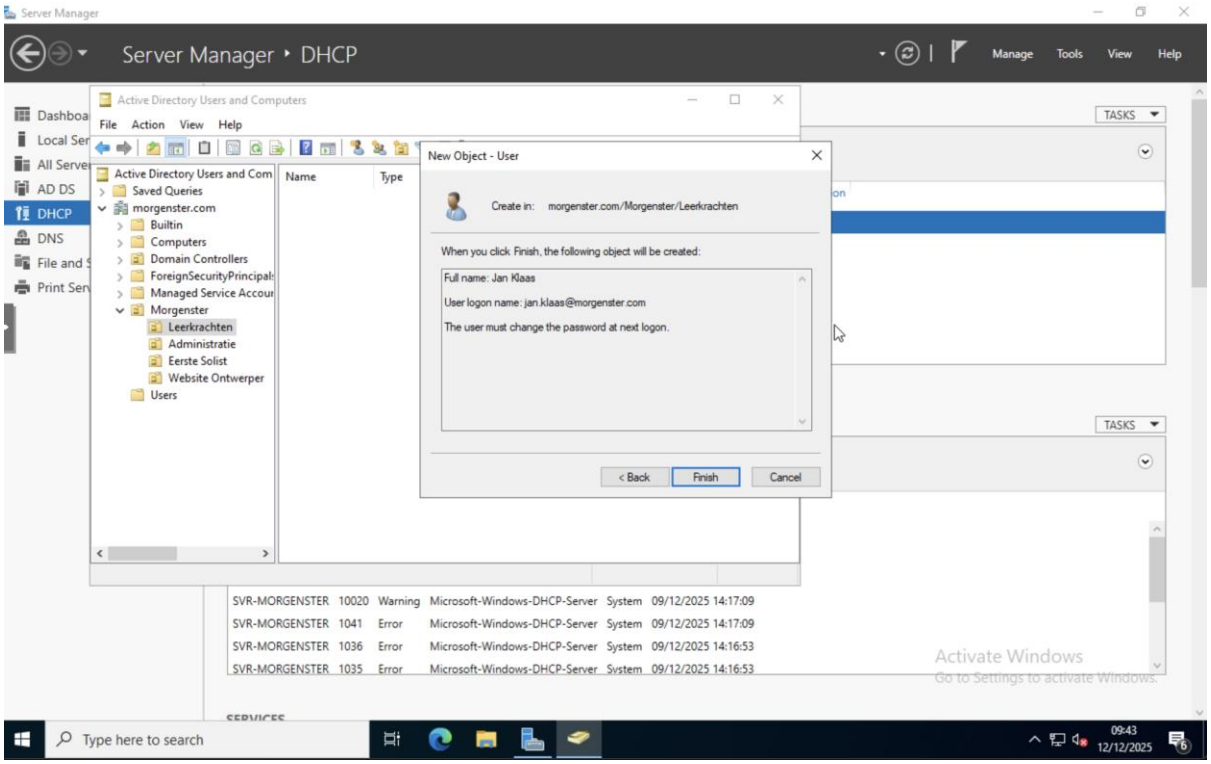

Tijdsbesteding: ongeveer 1 uur
Volgende stap: de komende keer hebben we een adviesgesprek met Rene Laan over de documenten.

Dinsdag 9 december

Teamleden aanwezig: Giovanni Berlijn, Atakan Karaca, Robin den Hertog
Project: Schoolmanagement – De Morgenster
Activiteit: Adviesgesprek met Rene Laan over de documenten, we hebben ook notities van het gesprek gemaakt:

Aantekeningen adviesgesprek

Tijdsbesteding: 1.5 uur
Volgende stap: gebruikers aanmaken en toevoegen aan de groep/groepen. Ook gaan we nginx, PHPmyadmin en mySQL installeren en configureren op de windows server.

Woensdag 17 december

Teamleden aanwezig: Giovanni Berlijn, Atakan Karaca, Robin den Hertog
Project: Schoolmanagement – De Morgenster
Activiteit: andaag hebben wij gewerkt aan het verder inrichten van de serveromgeving. Hierbij zijn gebruikers en Organizational Units gecontroleerd en aangepast, administratorrechten toegekend aan administratiegebruikers en Group Policies voorbereid voor rolgebonden instellingen. Daarnaast is de documentatie bijgewerkt over het gebruik van **Nginx als webserver** en **MariaDB als databaseserver** voor het opslaan en beheren van gegevens.

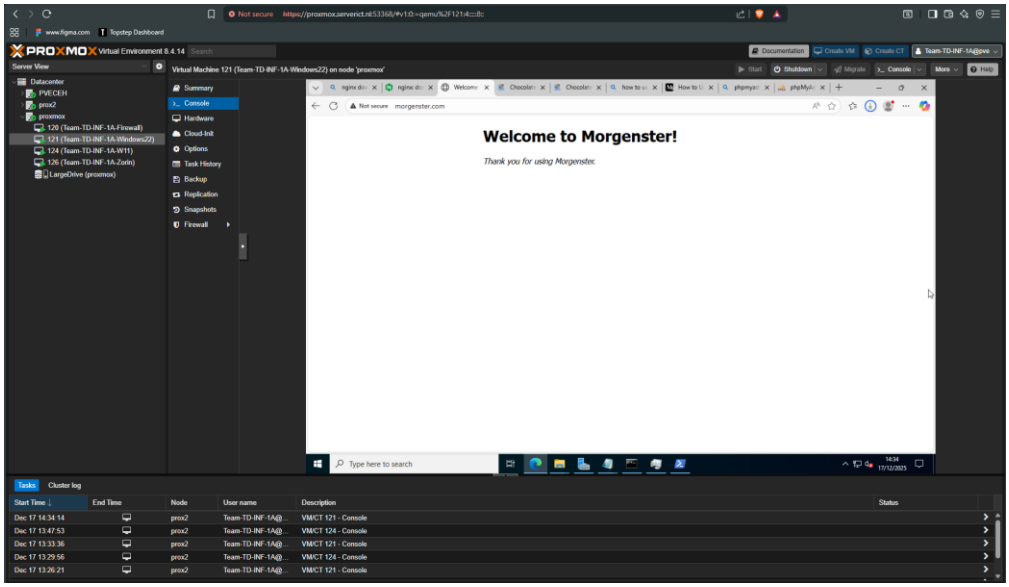

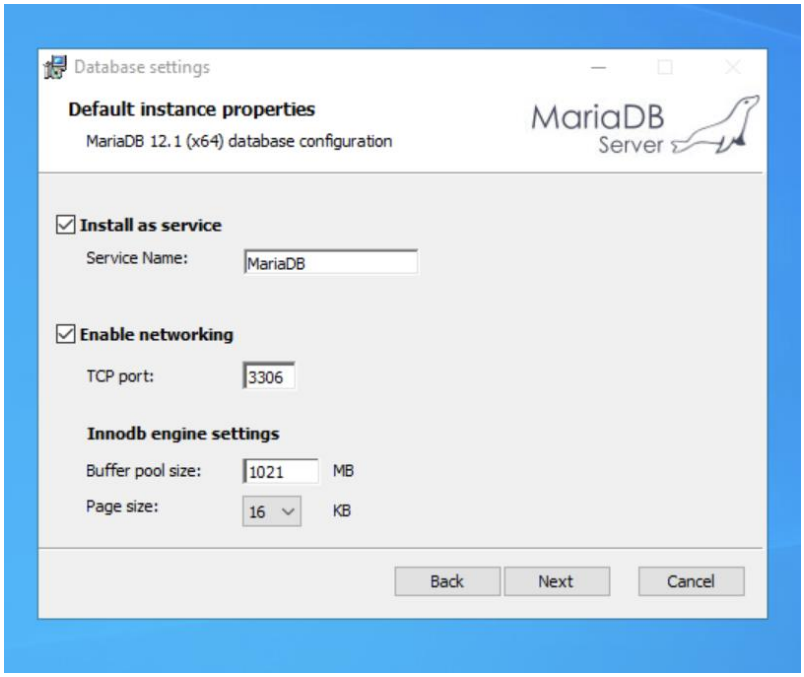

Tijdsbesteding: 3 uur

Volgende stap:

Maandag 6 januari 2026

Teamleden aanwezig: Giovanni Berlijn, Atakan Karaca
Project: Schoolmanagement – De Morgenster
Activiteit: Installatie en configuratie phpMyAdmin en databaseomgeving

Verslag:
Vandaag hebben we gewerkt aan het installeren en werkend maken van **phpMyAdmin** in combinatie met een **MariaDB-database** voor het project Schoolmanagement – De Morgenster. We hebben phpMyAdmin gekoppeld aan de webserver, zodat deze bereikbaar is via **localhost/phpmyadmin** en via het domein **morgenster.com**.

Tijdens deze activiteit hebben we gecontroleerd of de database correct draait op **localhost** en of de verbinding tussen phpMyAdmin en MariaDB goed werkt. Na de configuratie konden we succesvol inloggen op phpMyAdmin en toegang krijgen tot de databaseomgeving. Hiermee is het mogelijk om databases en gebruikers te beheren voor de schoolmanagementwebsite.

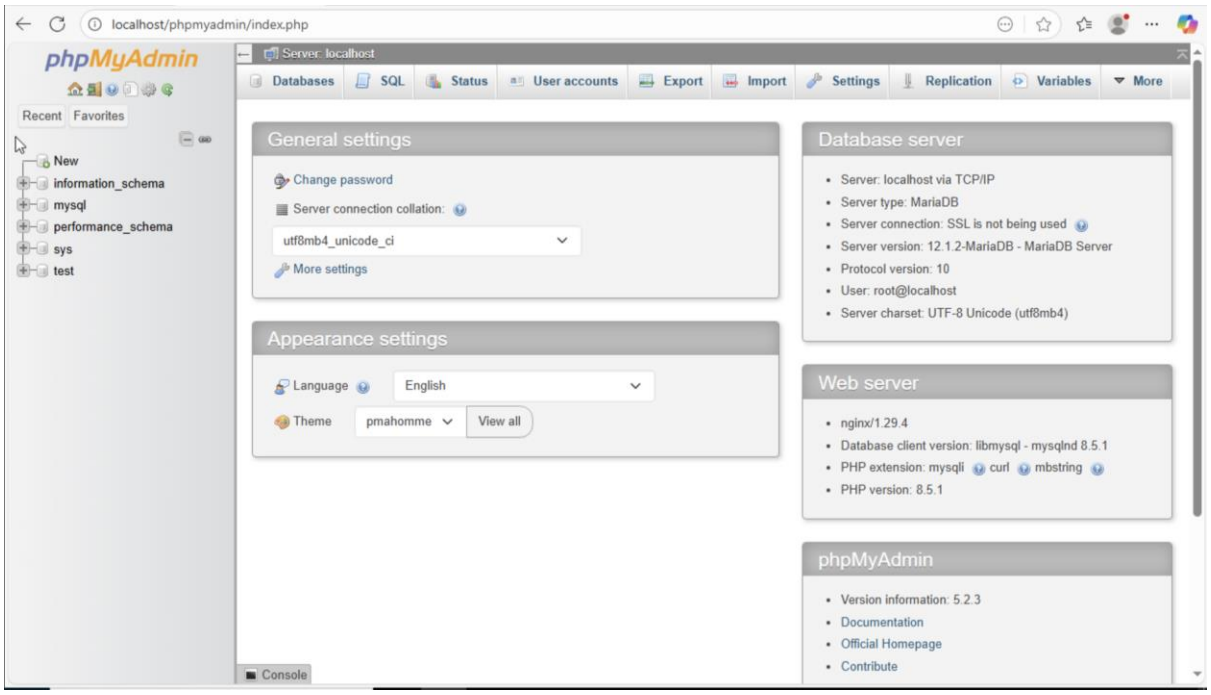

Tijdsbesteding: 2 uur

Volgende stap:
De volgende keer gaan we databases en gebruikers aanmaken voor de schoolmanagementwebsite en starten we met het koppelen van de website aan de database.

Maandag 6 januari 2026

Teamleden aanwezig: Giovanni Berlijn
Project: Schoolmanagement – De Morgenster
Activiteit: Configuratie Group Policy Objects (GPO) voor gebruikersachtergronden

Verslag:
Vandaag heb ik gewerkt aan het instellen van verschillende bureaubladachtergronden voor gebruikers binnen het Active Directory-domein van basisschool De Morgenster. Hiervoor is gebruikgemaakt van Group Policy Objects (GPO's) in combinatie met een gedeelde netwerkmap op de Windows Server.

Allereerst is op de server een map aangemaakt voor wallpapers, die vervolgens is gedeeld via het netwerk met leesrechten voor alle gebruikers. Hierdoor zijn de achtergrondafbeeldingen toegankelijk via een UNC-pad. Daarna zijn per organisatieonderdeel (zoals Leerkrachten en Administratie) aparte GPO's aangemaakt en gekoppeld aan de juiste Organizational Units (OU's).

Binnen deze GPO's is ingesteld dat gebruikers automatisch een vaste bureaubladachtergrond krijgen bij het inloggen. Daarnaast is voorkomen dat gebruikers zelf de achtergrond kunnen wijzigen. Tijdens het testen bleek dat de GPO correct werkte zodra de juiste gebruiker in de juiste OU werd gebruikt.

Met deze configuratie is de werkomgeving voor gebruikers visueel herkenbaar en centraal beheerd, wat bijdraagt aan een professionele en consistente digitale omgeving

binnen de school.

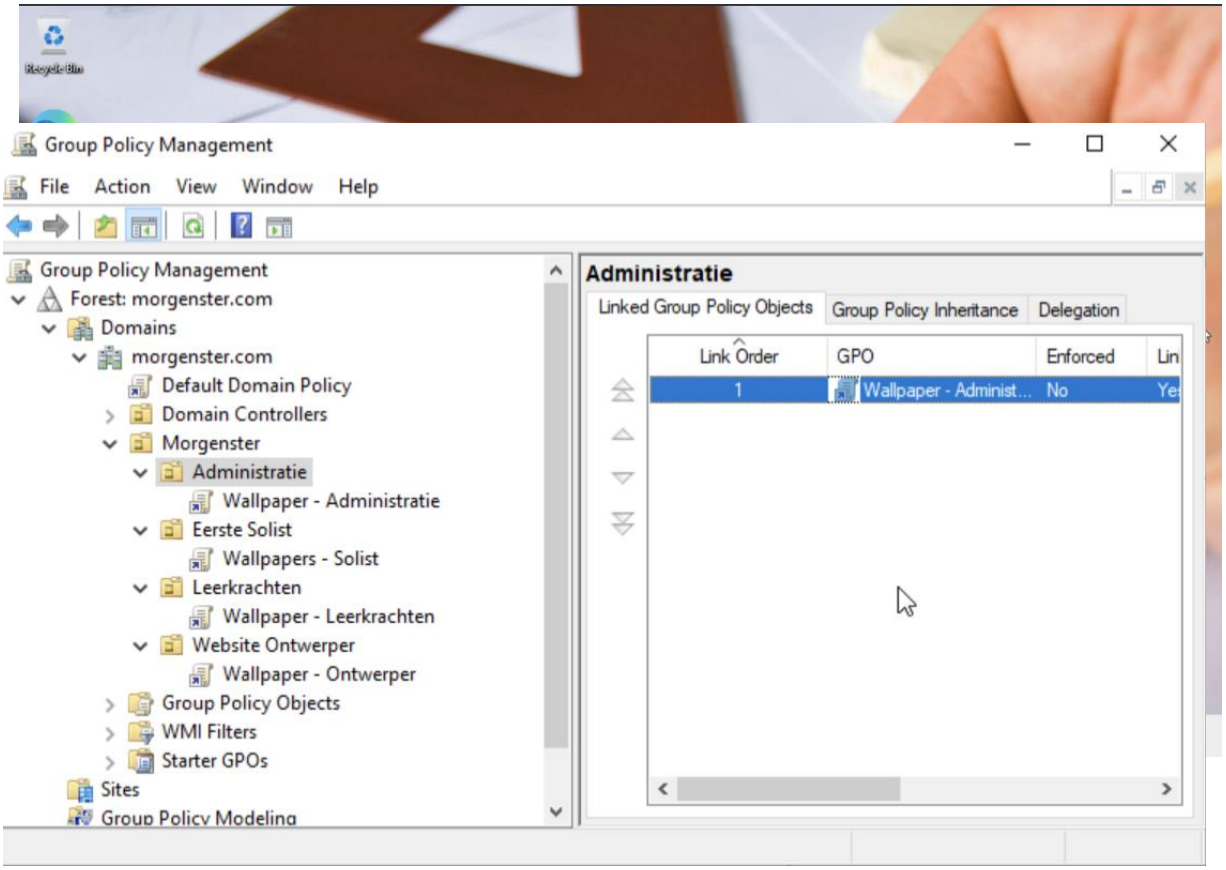

Tijdsbesteding: 2 uur

Woensdag 14 januari 2026

Teamlid aanwezig: Giovanni Berlijn
Project: Schoolmanagement – De Morgenster
Activiteit: Inrichten privé- en groepsschijven op Windows Server

Verslag:
Vandaag heb ik gewerkt aan het inrichten van de opslagstructuur binnen de Windows Server-omgeving voor het project *Schoolmanagement – De Morgenster*. Hierbij heb ik zowel privé-schijven als groepsschijven opgezet voor domeingebruikers.

Voor de privé-opslag is gebruikgemaakt van de Home Folder-functionaliteit binnen Active Directory. Per gebruiker is automatisch een persoonlijke map aangemaakt en gekoppeld als stationsletter **P:**, waarbij alleen de betreffende gebruiker en beheerders toegang hebben. De NTFS-rechten zijn gecontroleerd en correct ingesteld.

Daarnaast heb ik groepsschijven ingericht voor verschillende afdelingen, zoals **Docent** en **Administratie**. Hiervoor zijn beveiligingsgroepen aangemaakt in Active Directory en zijn NTFS-rechten per groepsmap ingesteld. Met behulp van **Group Policy Preferences** en **item-level targeting** worden deze groepsschijven automatisch gekoppeld als **H:**, afhankelijk van het groepslidmaatschap van de gebruiker. De Group Policy Object is gekoppeld aan de juiste Organizational Unit en getest door in te loggen met verschillende gebruikersaccounts.

Naast de opslaginrichting heb ik gewerkt aan de webserveromgeving. Hierbij heb ik **Nginx opnieuw geïnstalleerd en geconfigureerd** op de Windows Server, inclusief de koppeling met **PHP (FastCGI)**. Vervolgens is **phpMyAdmin** geïnstalleerd en werkend gemaakt voor zowel *localhost* als het interne domein **morgenster.com**. Tijdens dit proces zijn problemen met rechten, routing en PHP-afhandeling opgelost en is getest of de website en phpMyAdmin correct laden in de browser.

Tijdsbesteding: 10 uur

Volgende stap:
Misschien nog de website afmaken maar we missen een teamgenoot en die zou dit eigenlijk doen dus ik denk dat we het niet halen!

Donderdag 15 Januari

Donderdag 15 januari 2026

Teamlid aanwezig: Atakan Karaca
Project: Schoolmanagement - De Morgenster
Activiteit: Ontwikkelen website en configureren web omgeving

Verslag:
Vandaag heb ik zelfstandig gewerkt aan het ontwikkelen van de website voor het project Schoolmanagement De Morgenster. Ik heb een eenvoudige PHP website opgezet met een inlogpagina, dashboard en gebruikersfunctionaliteit. De website is bedoeld voor medewerkers van de school en maakt gebruik van een database voor het opslaan van gebruikersgegevens. De basisstructuur en werking van de website zijn getest en functioneren correct.

Daarnaast heb ik gewerkt aan het oplossen van problemen met phpMyAdmin. Er was een sessieprobleem doordat PHP versie 8.5 niet goed werkte met phpMyAdmin. Dit probleem heb ik opgelost door PHP terug te zetten naar versie 8.3. Na deze aanpassing werkte phpMyAdmin weer correct en was het mogelijk om de database via de browser te beheren.

Tijdsbesteding: 5 uur

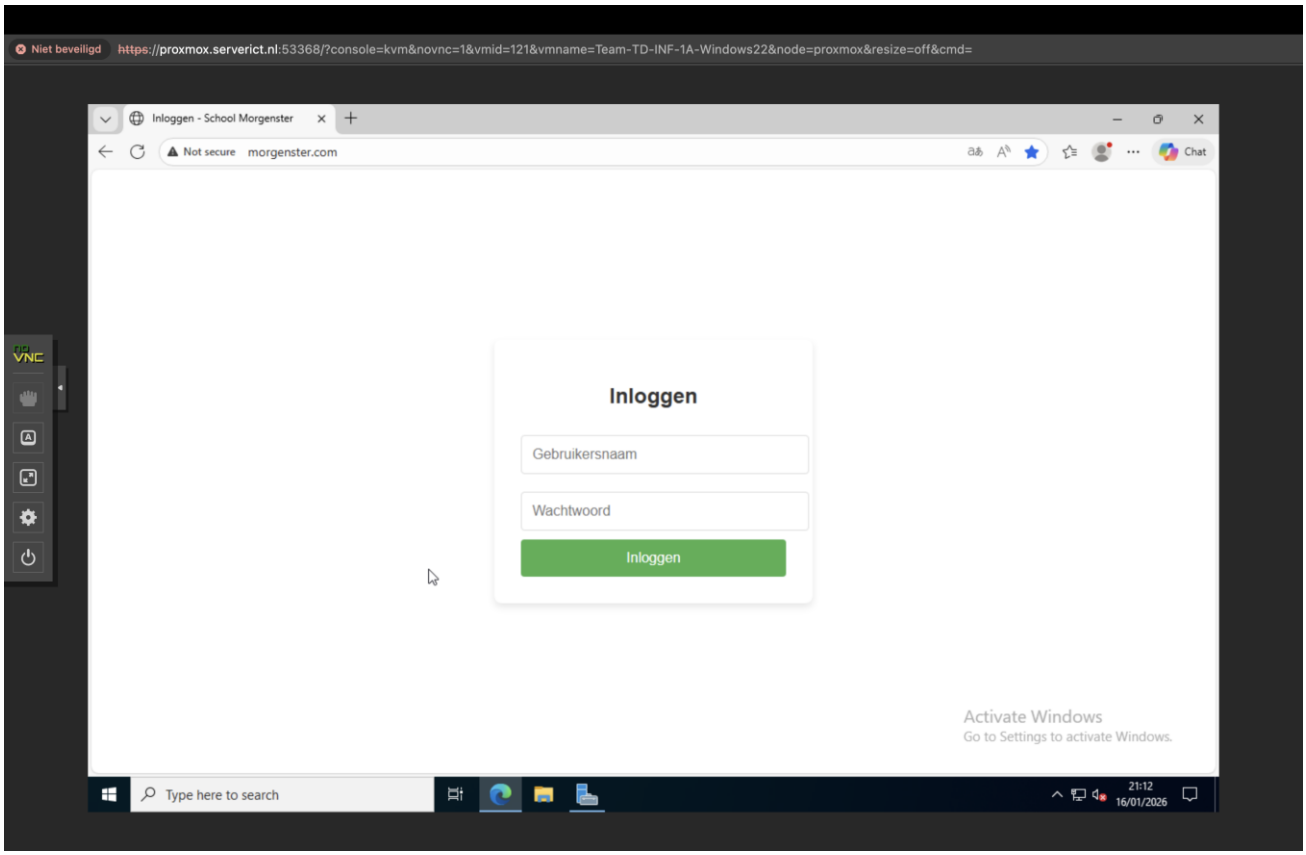

De inlog pagina van de Website