afedne.com

2022/2021

بحر الكامل

إعداد : عبدالله بن خلفان بن راشد السناني
معلم أول لغة عربية

المنطلق

يكون بحـــر الكـامل: تاما، ومجزوءا

الكامـل التـام: يتـألف مـن سـت تفعـيلات، ثـلاث فـي كل شطر على النحو الآتي:

الشطر الأول

مُتَـفَاْعِـلُنْ	مُتَـفَاْعِـلُنْ	مُتَـفَاْعِـلُنْ
ب ب ـ ب ـ	ب ب ـ ب ـ	ب ب ـ ب ـ

الحشو ← العروض

الشطر الثاني

مُتَـفَاْعِـلُنْ	مُتَـفَاْعِـلُنْ	مُتَـفَاْعِـلُنْ
ب ب ـ ب ـ	ب ب ـ ب ـ	ب ب ـ ب ـ

الحشو ← الضرب

مجزوء الكامل: فإنه يتألف من أربع تفعيلات، اثنتان في كل شطر، على النحو الآتي:

الشطر الأول

مُتَـفَاْعِـلُنْ	مُتَـفَاْعِـلُنْ
ب ب ـ ب ـ	ب ب ـ ب ـ

الحشو ← العروض

الشطر الثاني

مُتَـفَاْعِـلُنْ	مُتَـفَاْعِـلُنْ
ب ب ـ ب ـ	ب ب ـ ب ـ

الحشو ← الضرب

تلحق تفعيلات بحر الكامل تغييرات، أشهرها:

ما يلحق العروض والضرب:

مُتَـفَاْعِـلُنْ
ب ب ـ ب ـ

- مُتَفَاْعِلْ ب ب ـ ـ مُتْفَاْعِلْ ـ ـ ـ
- مُتَفَاْ ب ب ـ
- مُتْفَاْ ـ ـ
- مُـتْـفَاْعِـلُنْ ـ ـ ب ـ
- مُتَفَاْعِلَاْنْ ب ب ـ ب ـ o
  مُتَفَاْعِلَاْتن ب ب ـ ب ـ ـ

ما يلحق الحشـو:

مُتَـفَاْعِـلُنْ
ب ب ـ ب ـ

- مُـتْـفَاْعِـلُنْ ـ ـ ب ـ

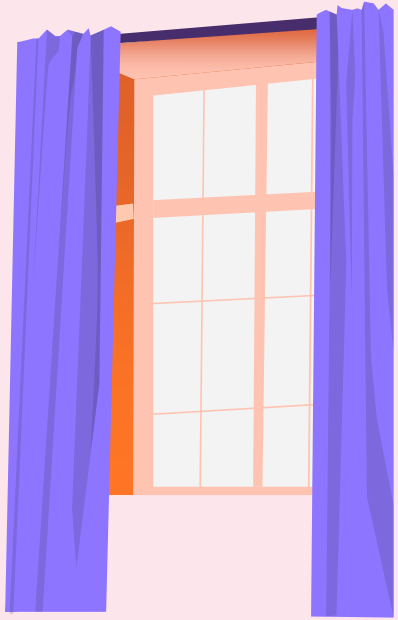

الشرح والتحليل

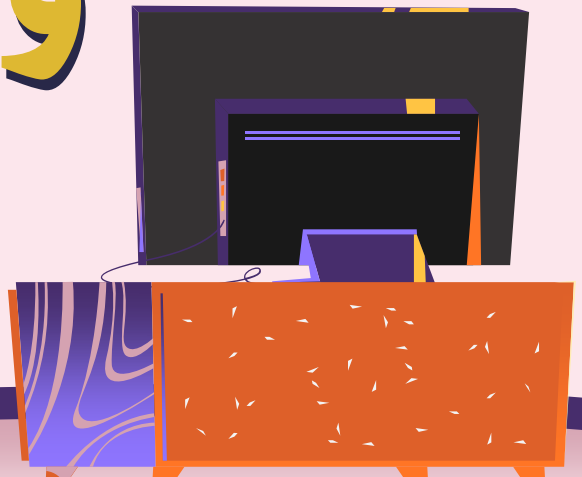

بحر الكامل التام

من البحور الخليلية

وضعه

الخليل بن أحمد

01

لمعرفة تفعيلات بحر الكامل التام بصورة أقرب نقطّع البيت الآتي تقطيعا عروضيا؛ لنقفَ على صور تفعيلاته وعددها:

وَلَقَد أَبيتُ مَعِ الكَواكِبِ راكِباً *** أَعجازَها بِعَزيمَةٍ كالكَوكبِ

الحشو ← العروض

التقطيع العروضي
الرموز الصوتية
التفعيلات

الحشو ← الضرب

ماذا تلاحظ بعد تقطيعك للبيت؟

01

لمعرفة تفعيلات بحر الكامل التام بصورة أقرب نقطّع البيت الآتي تقطيعا عروضيا؛ لنقفَ على صور تفعيلاته وعددها:

وَلَقَد أَبيتُ مَعِ الكَواكِبِ راكِباً *** أَعجازَها بِعَزيمَةٍ كالكَوكبِ

التقطيع العروضي	أع جا ز ها	بـ عـ زي م تـن	كـل لـو كـ بـي	و لـ قـد أ بـي	ت مـ عـل كـ وا	كـ بـ را كـ بـن
الرموز الصوتية	ب ب ـ ب ـ	ب ب ـ ب ـ	ـ ـ ب ـ	ب ب ـ ب ـ	ب ب ـ ب ـ	ب ب ـ ب ـ
التفعيلات	مُتَفَاْعِلُنْ	مُتَفَاْعِلُنْ	مُتْفَاْعِلُنْ	مُتَفَاْعِلُنْ	مُتَفَاْعِلُنْ	مُتَفَاْعِلُنْ

الحشو ← الضرب

الحشو ← العروض

ماذا تلاحظ بعد تقطيعك للبيت؟

إنك تلاحظ أن تفعيلة العروض جاء على صورة مُتَفَاْعِلُنْ بينما جاءت تفعيلة الضرب على صورة مُتْفَاْعِلُنْ.

02

الآن فلنمضِ إلى تقطيع البيت الثاني لنستخرج مقاطعه العروضية ورموزه الصوتية وتفعيلاته العروضية:

لَم يَختَلِف في المَوتِ مَسلَكُهُم ** لا.. بَل سَبيلاً واحِداً سَلَكوا

الحشو ← العروض

التقطيع العروضي
الرموز الصوتية
التفعيلات

الحشو ← الضرب

ماذا تلاحظ بعد تقطيعك للبيت؟

02

الآن فلنمضِ إلى تقطيع البيت الثاني لنستخرج مقاطعه العروضية ورموزه الصوتية وتفعيلاته العروضية:

لَم يَختَلِف في المَوتِ مَسلَكُهُم ** لا.. بَل سَبيلاً واحِداً سَلَكوا

التقطيع العروضي	لم يخ تـ لـ ف	فل مو ت مس	لـ كـ هـم
الرموز الصوتية	ـ ـ ب ـ	ـ ـ ب ـ	ب ب ـ
التفعيلات	مُتْفَاْعِلُنْ	مُتْفَاْعِلُنْ	مُتَفَاْ

الحشو ← العروض

التقطيع العروضي	أع جا ز ها	بـ عـ زي م تـن	كـل لـو كـ بـي
الرموز الصوتية	ـ ـ ب ـ	ـ ـ ب ـ	ب ب ـ
التفعيلات	مُتْفَاْعِلُنْ	مُتْفَاْعِلُنْ	مُتَفَاْ

الحشو ← الضرب

ماذا تلاحظ بعد تقطيعك للبيت؟

نلاحظ أن تفعيلتي العروض والضرب جاءتا على صورة (مُتَفَاْ)، وفي الحشو تفعيلة جاءت على صورة (مُتْفَاْعِلُنْ)

03

الآن فلنمضِ إلى تقطيع البيت الثالث لنستخرج مقاطعه العروضية ورموزه الصوتية وتفعيلاته العروضية:

ويْلاهُ إنْ نَظَرتْ وإن هِيَ أعْرضتْ ** وقعُ السِّهام ونَزْعُهُنَّ أليم

الحشو ← العروض

التقطيع العروضي	
الرمـوز الصـوتية	
التفعيـــلات	

الحشو ← الضرب

ماذا تلاحظ بعد تقطيعك للبيت؟

03

الآن فلنمضِ إلى تقطيع البيت الثالث لنستخرج مقاطعه العروضية ورموزه الصوتية وتفعيلاته العروضية:

ويْلاهُ إنْ نَظَرتْ وإن هِيَ أعْرضتْ ** وقعُ السِّهام ونَزْعُهُنَّ أليم

ويـ لا هـ إن	نـ ظـ رت و إن	هـ ي أعـ ر ضت	التقطيع العروضي	وقـ عس س ها	م و نـز عـ هـن	ن أ لـي مـو
ــ ــ ب ــ	ب ب ــ ب ــ	ب ب ــ ب ــ	الرمـوز الصـوتية	ــ ــ ب ــ	ــ ــ ب ــ	ب ب ــ ــ
مُـتْـفَاْعِـلُنْ	مُـتَـفَاْعِـلُنْ	مُـتَـفَاْعِـلُنْ	التفعيـــلات	مُـتْـفَاْعِـلُنْ	مُـتْـفَاْعِـلُنْ	مُتَفَاْعِلْ

العروض ← الحشو

الضرب ← الحشو

ماذا تلاحظ بعد تقطيعك للبيت؟

نلاحظ أن تفعيلة العروض جاءت (مُـتَـفَاْعِـلُنْ)، والضرب جاءت على صورة (مُتَفَاْعِلْ)، وفي الحشو جاءت على صورة (مُـتْـفَاْعِـلُنْ)

بحر المجزوء

من البحور الخليلية

الكامل

وضعه

الخليل بن أحمد

01

لمعرفة تفعيلات بحر الكامل المجزوء بصورة أقرب نقطّع البيت الآتي تقطيعا عروضيا؛ لنقفَ على صور تفعيلاته وعددها:

يَا مُقْلَةَ الرَّشإِ الغَرِيـ *** ـرِ وشُقةَ القَمَرِ المُنيرْ

الحشو ← العروض

التقطيع العروضي
الرمـوز الصـوتية
التفعيـــلات

الحشو ← الضرب

ماذا تلاحظ بعد تقطيعك للبيت؟

01

لمعرفة تفعيلات بحر الكامل المجزوء بصورة أقرب نقطّع البيت الآتي تقطيعا عروضيا؛ لنقفَ على صور تفعيلاته وعددها:

يَا مُقْلَةَ الرَّشإِ الغَرِيـ *** ـرِ وشُقةَ القَمَرِ المُنيرْ

يا مقـ لـ تر	ر ش ئـل غ ري	التقطيع العروضي	ر و شق ق تل	ق م رل م ني ر
ـ ـ ب ـ	ب ب ـ ب ـ	الرمـوز الصـوتية	ب ب ـ ب ـ	ب ب ـ ب ـ o
مُـتْـفَاْعِـلُنْ	مُـتَـفَاْعِـلُنْ	التفعيـــلات	مُـتَـفَاْعِـلُنْ	مُتَفَاْعِلَاْنْ
الحشو	العروض		الحشو	الضرب

ماذا تلاحظ بعد تقطيعك للبيت؟

إنك تلاحظ أن تفعيلة العروض جاء على صورة مُتَفَاْعِلُنْ بينما جاءت تفعيلة الضرب على صورة مُتَفَاْعِلَاْنْ.

02

الآن فلنمضِ إلى تقطيع البيت الثاني لنستخرج مقاطعه العروضية ورموزه الصوتية وتفعيلاته العروضية:

نـوحــي عَلَـيَّ بِحَسرَةٍ *** مِن خَلفِ سِترِكِ وَالحِجابِ

		التقطيع العروضي
		الرمـوز الصــوتية
		التفعيـــلات

الحشو ← العروض

الحشو ← الضرب

ماذا تلاحظ بعد تقطيعك للبيت؟

02

الآن فلنمضِ إلى تقطيع البيت الثاني لنستخرج مقاطعه العروضية ورموزه الصوتية وتفعيلاته العروضية:

نـوحــي عَلَـيَّ بِحَسرَةٍ *** مِن خَلفِ سِترِكِ وَالحِجابِ

نو حي ع لي	ي ب حس ر تن	التقطيع العروضي	من خل ف ست	ر ك ول ح جا بي
ـ ـ ب ـ	ب ب ـ ب ـ	الرموز الصوتية	ـ ـ ب ـ	ب ب ـ ب ـ ـ
مُتْفَاْعِلُنْ	مُتَفَاْعِلُنْ	التفعيلات	مُتْفَاْعِلُنْ	مُتَفَاْعِلَاْتُن
الحشو	العروض		الحشو	الضرب

ماذا تلاحظ بعد تقطيعك للبيت؟

إنك تلاحظ أن تفعيلة العروض جاء على صورة مُتَفَاْعِلُنْ بينما جاءت تفعيلة الضرب على صورة مُتَفَاْعِلَاْتُن.

03

الآن فلنمضِ إلى تقطيع البيت الثالث لنستخرج مقاطعه العروضية ورموزه الصوتية وتفعيلاته العروضية:

يا سَيِّدَيَّ أَراكُما ** لا تَذكُرانِ أَخاكُما**

يا سيـ يـ دي	ي أ را كـ مـا	التقطيع العروضي	لا تـذ كـ را	ن أ خـا كـ ما
ـ ـ ب ـ	ب ب ـ ب ـ	الرمـوز الصـوتية	ب ب ـ ب ـ	ب ب ـ ب ـ
مُـتْـفَاْعِـلُنْ	مُـتَـفَاْعِـلُنْ	التفعيـــلات	مُـتَـفَاْعِـلُنْ	مُـتَـفَاْعِـلُنْ
الحشو	العروض		الحشو	الضرب

ماذا تلاحظ بعد تقطيعك للبيت؟

نلاحظ أن تفعيلتي العروض والضرب جاءتا على صورة (مُـتَـفَاْعِلُنْ)، وفي الحشو جاءت على صورة (مُـتْـفَاْعِـلُنْ)

03

الآن فلنمضِ إلى تقطيع البيت الثالث لنستخرج مقاطعه العروضية ورموزه الصوتية وتفعيلاته العروضية:

يا سَيِّدَيَّ أَراكُما **** لا تَذكُرانِ أَخاكُما

الحشو ← العروض

التقطيع العروضي	
الرموز الصوتية	ـ ـ ب ـ
التفعيلات	

الحشو ← الضرب

ماذا تلاحظ بعد تقطيعك للبيت؟

تمرين

2022/2021
بحر الكامل
بحر
من البحور الخليلية
الكامل
وضعه
الخليل بن أحمد
إعداد : عبدالله بن خلفان بن راشد السناني
معلم أول لغة عربية

قطع الأبيات الآتية تقطيعا عروضيا متبعا خطوات التقطيع العروضي:

مَنْ كانَ جَمْعُ الْمَالِ هِمَّتَهُ **** لَمْ يَخْلُ مِنْ هَمٍّ وَمِنْ كمَدِ

لي في الغَرامِ سَريرَةٌ *** وَاللَهُ أَعلَمُ بِالسَّرائِر

يا جارةَ الوادي، طَرِبْتُ وعادني**ما يُشبهُ الأَحلامَ من ذكراكِ

قطع البيت الآتي تقطيعا عروضيا متبعا خطوات التقطيع العروضي:

مَنْ كانَ جَمْعُ الْمَالِ هِمَّتَهُ **** لَمْ يَخْلُ مِنْ هَمٍّ وَمِنْ كمَدِ

التقطيع العروضي
الرمـوز الصـوتية
التفعيـــلات

ماذا تلاحظ بعد تقطيعك للبيت؟

الآن .. مـا التغييـرات التـي قـد طـرأت علـى بعض تفعيلاته؟

قطع البيت الآتي تقطيعا عروضيا متبعا خطوات التقطيع العروضي:

مَنْ كانَ جَمْعُ الْمَالِ هِمَّتَهُ **** لَمْ يَخْلُ مِنْ هَمٍّ وَمِنْ كمَدِ

من كا ن جم	عل ما ل هم	م ت هو
ـ ـ ب ـ	ـ ـ ب ـ	ب ب ـ
مُتْفَاْعِلُنْ	مُتْفَاْعِلُنْ	مُتَفَاْ

التقطيع العروضي
الرموز الصوتية
التفعيلات

لم يخ ل من	هم من و من	ك م دي
ـ ـ ب ـ	ـ ـ ب ـ	ب ب ـ
مُتْفَاْعِلُنْ	مُتْفَاْعِلُنْ	مُتَفَاْ

ماذا تلاحظ بعد تقطيعك للبيت؟

الآن .. ما التغييرات التي قد طرأت على بعض تفعيلاته؟

قطع البيت الآتي تقطيعا عروضيا متبعا خطوات التقطيع العروضي:

لي في الغَرامِ سَريرَةٌ *** وَاللَهُ أَعلَمُ بِالسَّرائِر

		التقطيع العروضي			
		الرمـوز الصــوتية			
		التفعيـــلات			

ماذا تلاحظ بعد تقطيعك للبيت؟

الآن .. مـا التغييـرات التـي قـد طـرأت علـى بعض تفعيلاته؟

قطع البيت الآتي تقطيعا عروضيا متبعا خطوات التقطيع العروضي:

يا جارةَ الوادي، طَرِبْتُ وعادني**ما يُشبهُ الأَحلامَ من ذكراكِ

التقطيع العروضي
الرموز الصوتية
التفعيلات

ماذا تلاحظ بعد تقطيعك للبيت؟

الآن .. ما التغييرات التي قد طرأت على بعض تفعيلاته؟

قطع البيت الآتي تقطيعا عروضيا متبعا خطوات التقطيع العروضي:

يا جارةَ الوادي، طَرِبْتُ وعادني**ما يُشبهُ الأَحلامَ من ذكراكِ

التقطيع العروضي	يا جا ر تل	وا دي ط ربـ	ت و عا د ني	ما يـش بـ هـل	أحـ لا م مـن	ذكـ را كـي
الرمـوز الصـوتية	ـ ب ـ ـ	ـ ب ـ ـ	ـ ب ـ ب ب	ـ ب ـ ـ	ـ ب ـ ـ	ـ ـ ـ
التفعيـــلات	مُـتْـفَاْعِـلُنْ	مُـتْـفَاْعِـلُنْ	مُـتَـفَاْعِـلُنْ	مُـتْـفَاْعِـلُنْ	مُـتْـفَاْعِـلُنْ	مُتْفَاْعِلْ

ماذا تلاحظ بعد تقطيعك للبيت؟

الآن .. ما التغييرات التي قد طرأت على بعض تفعيلاته؟

2022/2021

بحر الكامل

إعداد : عبدالله بن خلفان بن راشد السناني
معلم أول لغة عربية