بين الأجيال

إعداد الأستاذة : أسمهان حمد الهادي

التمهيد:

- ما التغيرات التي حدثت بين الجيل القديم والجيل الحديث؟

الأفكار:

- العامة:

ضرورة الاهتمام بالمصادر التي يستمد منها جيل الشباب ثقافتهم.

- الجزئية:

١. نظرة الجيل القديم للجيل الجديد والعكس.

٢. مصادر ثقافة جيل الشباب في العصر الحاضر.

معاني المفردات

- فجوة:الفراغ والمسافة.
- مقاليد الأمور:زمامها وشؤونها.
- الراهن: الحاضر.
- موصدة:مغلقة.
- معوّل:سبب.
- الجامدة: الثابتة.
- محفوفة: مليئة.
- رصينة: ثابتة.

ما مظاهر الفجوة بين جيل الشباب وجيل الاباء؟

- جيل الشباب :يعيش في عصر يصعب على الكبار أن يستوعبوا أبعاده لأنه عصر السرعة والتقدم أما الآباء فقد عاشوا في زمان البطء والبساطة .

عمَّ تعبر هذه الصورة؟

كيف ينظر جيل الكبار إلى جيل الشباب في الوقت الراهن؟

- ينظر جيل الكبار إلى جيل الصغار بأنهم جيل كسول وليست لديه المقدرة على استخدام منتجات العصر في تطوير ذاتهم.
- وينعون عليهم هبوط مستواهم الفكري والثقافي.
- ينظرون إليهم بشيء من العطف.

ما المصادر التي يستقي منها جيل الشباب ثقافتهم؟

١. ثقافة تراثية.

٢. ثقافة عصرية:

أ- العالمية: تكاد تكون مغلقة عن الشباب العربي بسبب قلة الترجمة وصعوبة دراسة اللغات الأجنبية.

ب- المحلية: لا تقدم مضامين معرفية ترضي الشباب بالإضافة إلى صعوبة تواصلها مع الشباب.

ت- التقليدية: وهي الحرف والتراث الموروث عن الأجداد ويصعب تواصل الشباب معه لعدم تجدده.

علقِ على الصورة التي تشاهدينها.

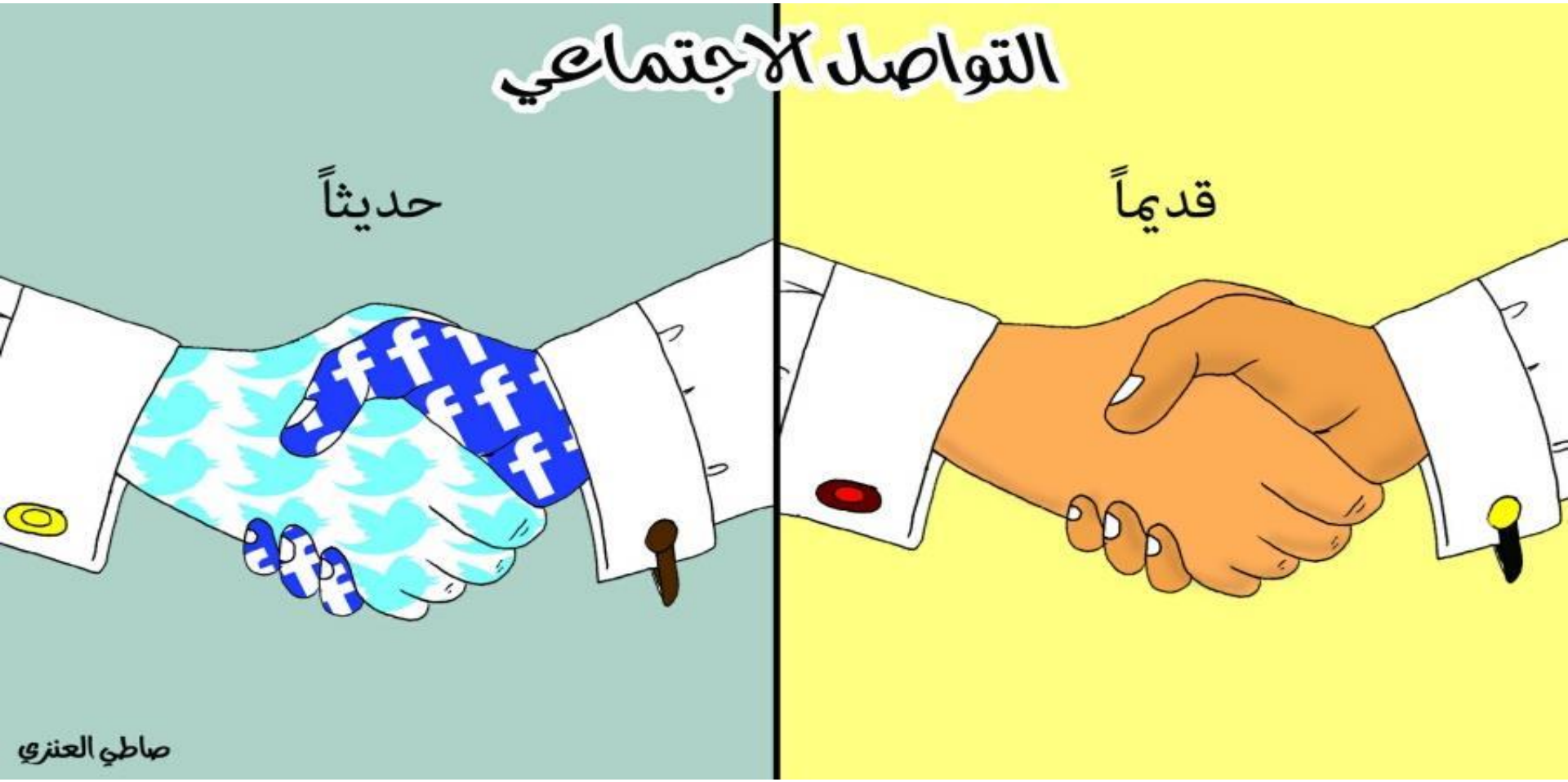

حددي علاقة الشباب العربي بالثقافة التقليدية.

١. قلة من الشباب تتأثر بالثقافة التقليدية في صورتها الجامدة غير المتطورة.

٢. الأكثرية الغالبة منهم تجد نفسها عاجزة عن الاقتناع بما يدعو إليه أنصار التراث.

كيف يمكن تقليل الفجوة بين الجيلين؟

- من خلال تعميق التواصل بين الشباب والتراث من خلال اختيار نماذج جديدة ومتطورة تتقن التواصل مع الشباب.