عمــل اســم الفــاعل

التمهيد:

- اسم الفاعل اسم مشتق من فعل، وسيعمل اسم الفاعل عمل الفعل المشتق منه.
- الأفعال من حيث عملها تنقسم إلى:

لازم

-الأفعال اللازمة:

هي االتي تكتفي بفاعل فقط.

مثال:

* نزل المطر.

متعدي

-الأفعال المتعدية:

هي التي لا تكتفي بفاعل وتحتاج إلى مفعول به أو أكثر.

مثال:

*شكر المؤمن ربه.

إعراب اسم الفاعل:

يعرب اسم الفاعل حسب موقعه في الجملة،

مثل:

1-رافعُ راية الحق منصورٌ.

اسم الفاعل: رافع.

إعرابه: مبتدأ مرفوع وعلامة رفعه الضمة.

2-الشعبُ العماني شعبٌ متلاحمٌ.

اسم الفاعل: متلاحم.

إعرابه: نعت مرفوع وعلامة رفعه تنوين الضم.

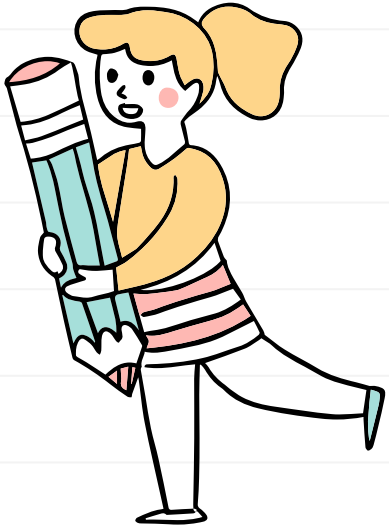

*اعراب معمول اسم الفاعل فاعل أو مفعول به:

القاعدة(1)

يعرب معمول اسم الفاعل عمل فعله لكي يعرب فاعل أو مفعول بشروط:

- إما أن يكون مقترنًا بـ أل التعريف.

- أو منونًا.

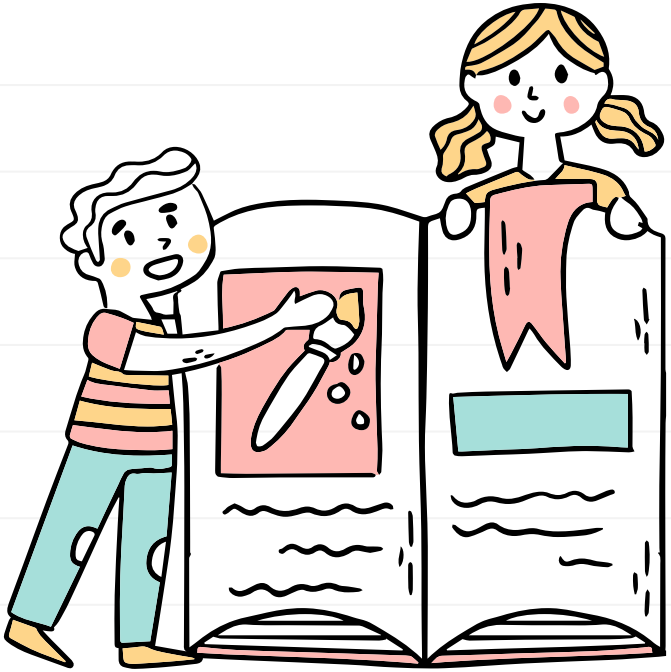

أمثلة على اسم فاعل يعمل عمل فعله:

1- قال تعالى: "إنها بقرةٌ صفراء فاقعٌ لونُها".

2- قال تعالى: " فويل للقاسيةِ قلوبُهم".

3-قال تعالى: " وكلبهم باسطٌ ذراعيه".

4-قال تعالى: "والمقيمين الصلاة".

م	اسم الفاعل	فعله	نوعه لازم/متعدٍ	معموله	إعرابه
1-	فاقعٌ	فقع	لازم	لونُها	فاعل اسم الفاعل مرفوع وعلامة رفعه الضمة.
2-	القاسية	قسى	لازم	قلوبُهم	فاعل اسم الفاعل مرفوع وعلامة رفعه الضمة.
3-	باسطٌ	بسط	متعدٍ	ذراعيه	مفعول به لاسم الفاعل منصوب وعلامة نصبه الياء لأنه مثنى.
4-	المقيمين	أقام	متعدٍ	الصلاة	مفعول به لاسم الفاعل منصوب وعلامة نصبه الفتحة.

#فـــائـدة:

لأميّز بين معمول اسم الفاعل إن كان فاعلًا أو مفعولًا به أضع حرفي الاستفهام:

مـــن	مـــاذا
جواب من يكون فاعل اسم الفاعل، مثل:	جواب ماذا يكون مفعول به لاسم الفاعل، مثل:
-آثِـمٌ قـلبه.	-قال تعالى: "والمؤتون الزكاة".
اسم الفاعل آثـم ، أدخل عليها من (من أثم؟)، الجواب : قلبه.	اسم الفاعل المؤتون ، أدخل عليها ماذا (ماذا أتى؟)، الجواب: الزكاة.
إذن قلبه هو فاعل اسم الفاعل.	إذن الزكاة مفعول به لاسم الفاعل.

#استنتاج:

01

يمكن تمييز معمول اسم الفاعل إن كان فاعلًا أو مفعولًا به.

02

إذا كان المعمول فاعلا إذن الفعل المشتق منه اسم الفاعل فعل لازم .

03

وإذا كان المعمول مفعولًا به إذن الفعل المشتق منه اسم الفاعل فعل متعدٍ.

القاعدة(2)

#إذا لم يقترن اسم الفاعل (بـ أل أو التنوين) :

في هذه الحالة يعرب معموله:

- مجرورًا بالإضافة.

- أو مجرورًا بحرف الجر.

أمثلة على معمول اسم الفاعل المجرور بـ الاضافة وحرف الجر لـ:

1- ناشرُ الفضيلةِ مأجورٌ عند ربه.

2- قال تعالى: " فلا رادَّ لفضله".

م	اسم الفاعل	فعله	نوعه لازم/متعدٍ	معموله	إعرابه
1-	ناشر	نشر	متعدٍ	الفضيلة	مضاف إليه مجرور وعلامة جره الكسرة.
2-	رادّ	ردّ	متعدٍ	فضله	اسم مجرور بحرف الجر (اللام) وعلامة جره الكسرة.

#استنتاج:

-

يعرب معمول اسم الفاعل إذا لم يقترن اسم الفاعل بـ أل او التنوين:

01

مضاف إليه مجرور، مثل (الفضيلة) .

02

أو مجرور بحرف الجر، مثل (لفضله).

الخلاصة

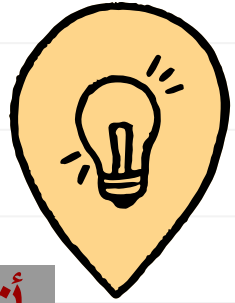

يأتي اسم الفاعل

- معرفًا بـ أل أو منونًا
  - معموله
    - فاعل (من فعل لازم)
    - مفعول به (من فعل متعدٍ)
- نكرة غير منونة أو غير معرفًا بأل
  - معموله
    - مضاف إليه
    - جار ومجرور

شكرًا على متابعتك للدرس

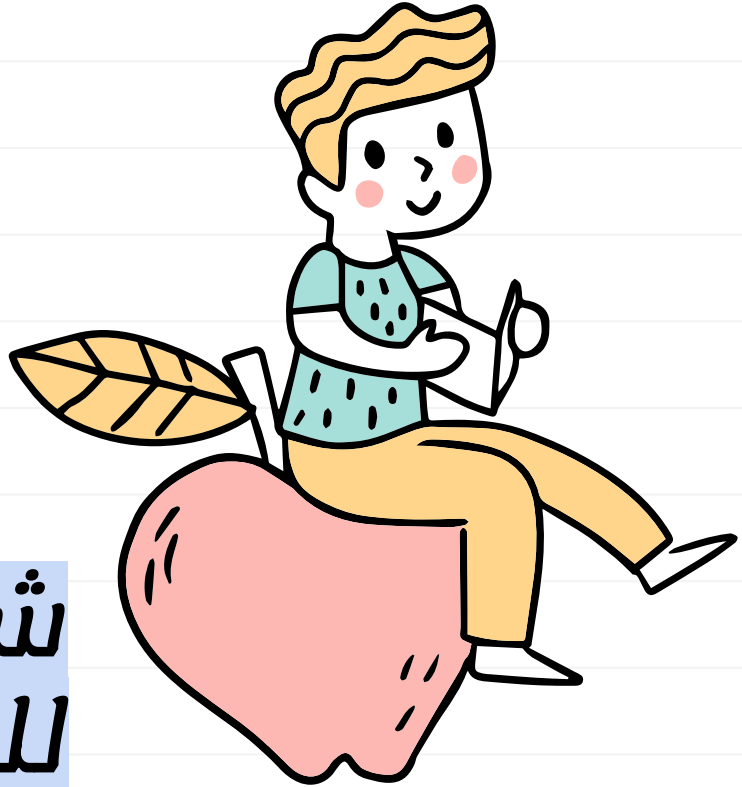
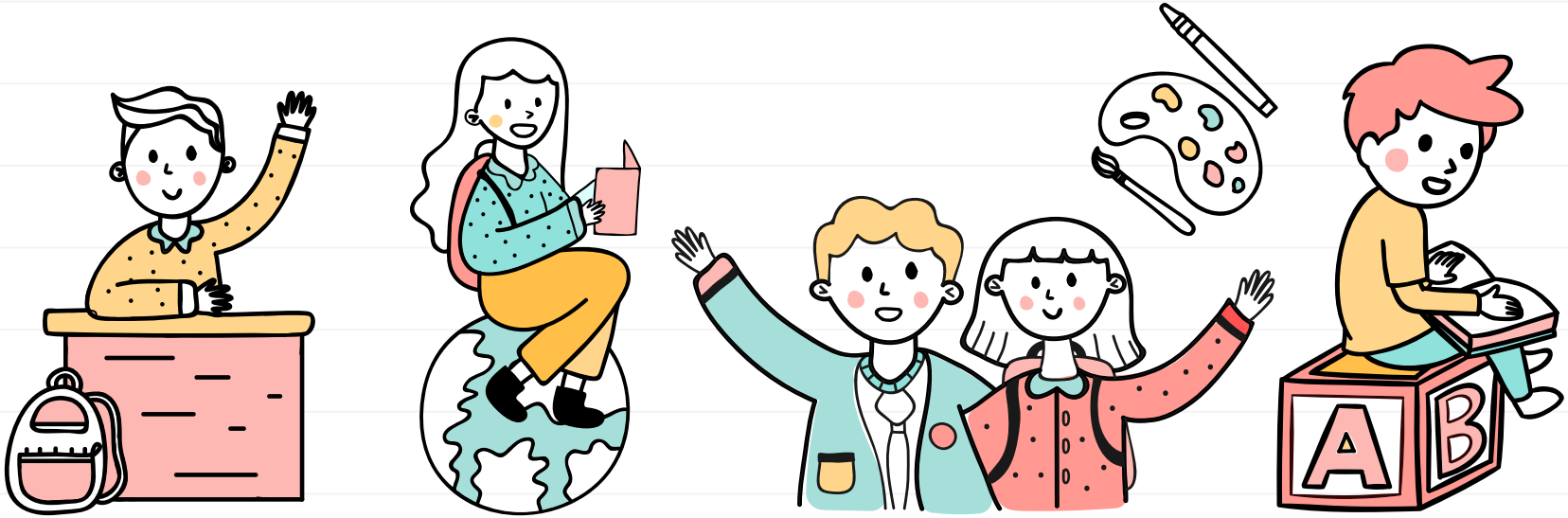
إلى لقاء آخر مع درس جديد