afidni.com منصة أفدني التعليمية

11

الاحياء

علم الخلية وإستخدام المجهر

@ pi_2f

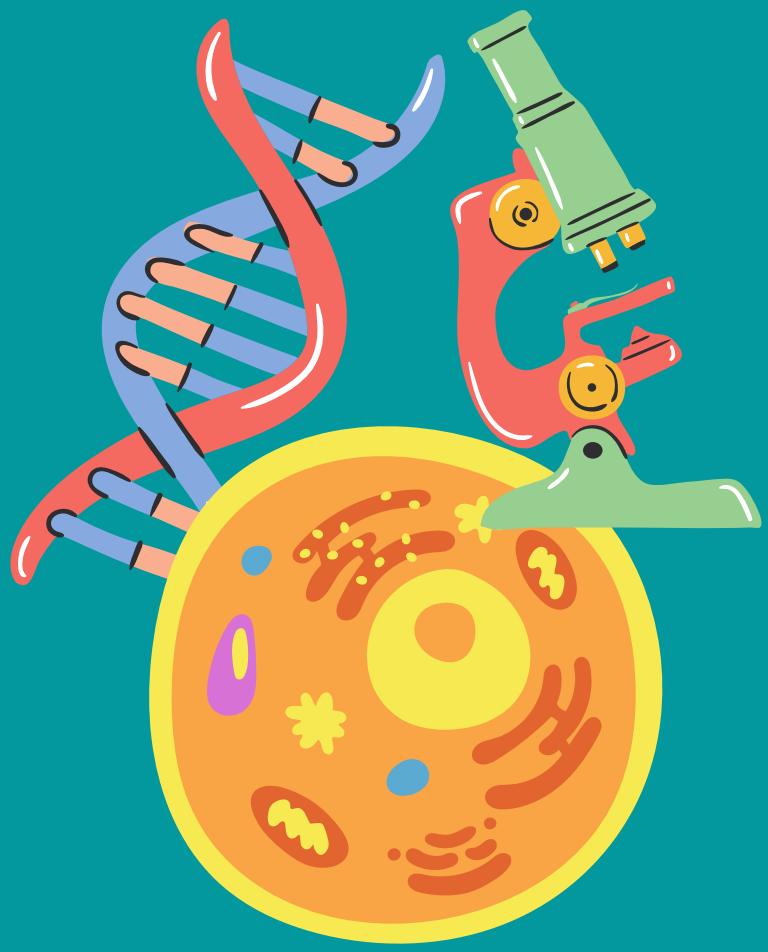

ملخصات نايف الحضرمي

afidni.com منصة أفدني التعليمية

مقدمة

حقق العلماء في القرن التاسع عشر اختراقاً علمياً في فهم الحياة لقد ادركوا أن الوحدة الأساسية للحياة هي الخلية.

@ pi_2f

اصول الفكره

التراكيب المنتظمة عبارة عن خلايا.

عندما فحص العالم الإنجليزي روبرت هوك شرائح رقيقة من مواد نباتية كالفلين ورسم ما شاهده بالمجهر.

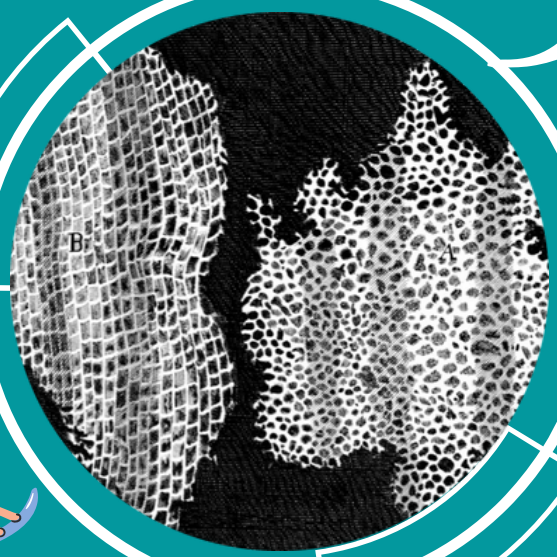

نايف بن ناصر الحضرمي

afidni.com منصة أفدني التعليمية

معلومة

خلايا الفلين خلايا ميته

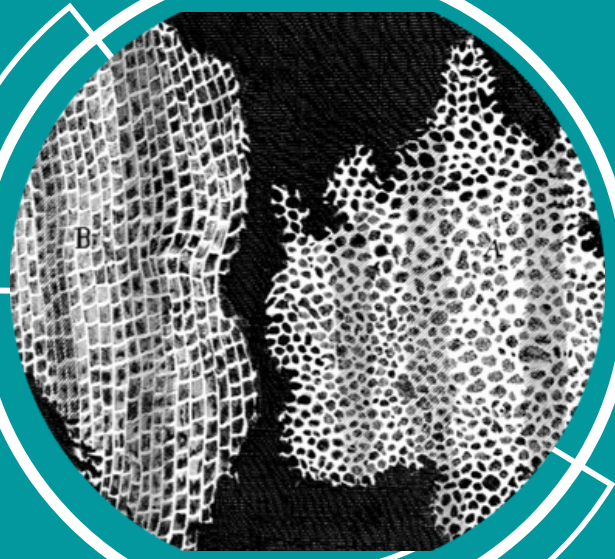

@ pi_2f

ّ اذا تفحصت الرسمه, فسترى تراكيب منتظمة أطلق عليها هوك »خاليا«. تبدو كلّ خلية كصندوق فارغ يحيط به جدار.

ّ وقد اكتشف هوك الوحدة ألساسية لجميع الكائنات الحية ووصفها من دون أن يدرك ذلك.

نايف بن ناصر الحضرمي

afidni.com منصة أفدني التعليمية

الخلية

ففي عام 1838م، اقترح . عالم النبات شاليدن أنّ جميع النباتات تتكون من خاليا،

وبعد عام من تاريخه أكد عالم الحيوان شوان هذه النضرية على الحيوانات ايضا.

@ pi_2f

وسرعان ما تبين أن جميع الخاليا تنشأ من خاليا مماثلةموجودة سابقا،ّ بعملية الإنقسام الخلوي.

عرف الخلية؟

نايف بن ناصر الحضرمي

afidni.com منصة أفدني التعليمية

الخلية

يحيط بها غشاء رقيق وهو سمه أساسية في جميع الخلايا.

@ pi_2f

صورة توضيحة لغشاء الخلية

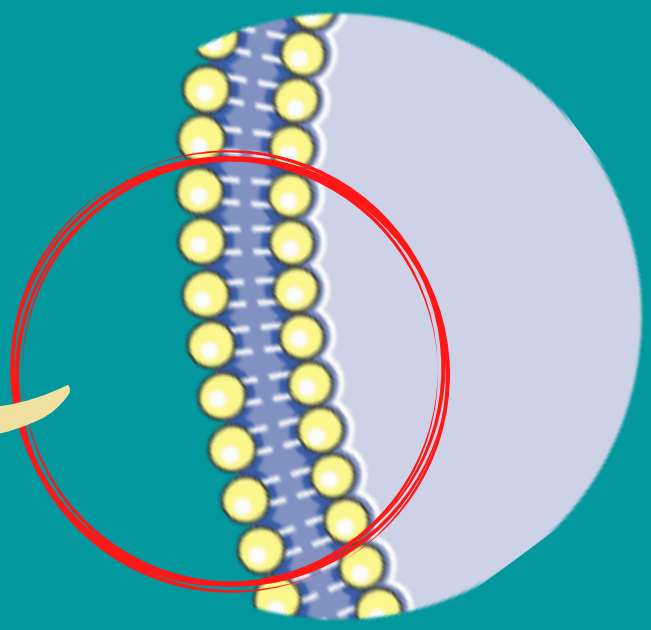

علل الغشاء المحيط بالخلية سمه تركيبية أساسية لجميع الخلايا؟

- لانه يتحكم بتبادل المواد بين الخلية والبيئة المحيطة بها.

نايف بن ناصر الحضرمي

afidni.com منصة أفدني التعليمية

أنواع الخلايا

بسيط

لا يحاط DNAبأغشية بل يوجد حر في السيتوبلازم

معقد

تحتوي على نواه ومحاطه بغشائين وتوجد المادة الوراثيةDNA بداخلها.

@ pi_2f

نايف بن ناصر الحضرمي

منصة أفدني التعليمية afidni.com

النوع	التعريف	أمثلة
بدائية النواة	كائنات حية تتكون من خلايا تحتوي على نواة محاطة بالغشاء.	البكتيريا والعتائق
حقيقية النواة	خلايا بسيطة تفتقر إلى نواة محاطة بغشاء.	النباتات والفطريات

@ pi_2f

نهاية الدرس..

"الأحياء هي الحياه"

وشكراً

نايف بن ناصر الحضرمي