هل عانيت مسبقا من الزكام أو الإنفلونزا؟

١- ٦ الفيروسات

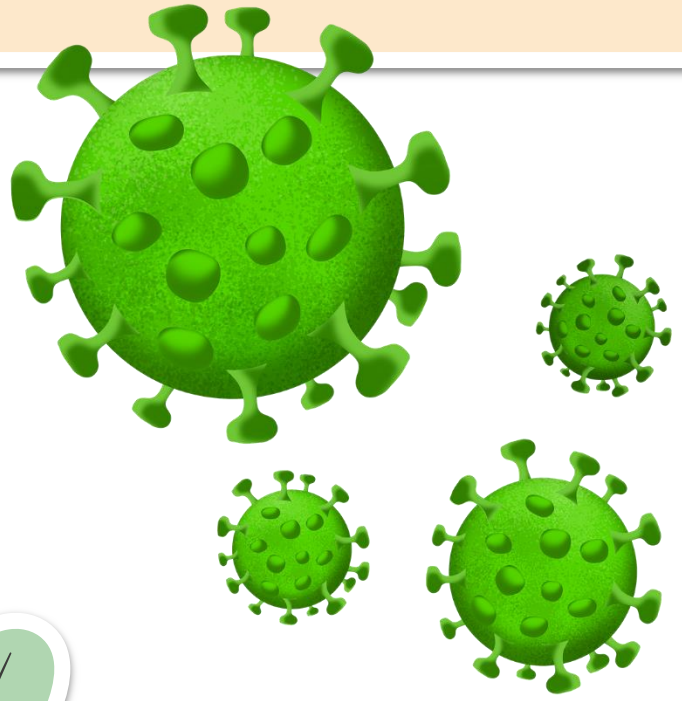

أهداف الدرس

1-12 يذكر أنّ جميع الفيروسات تراكيب غير خلويّة تحتوي على حمض نووي DNA أو RNA وغلاف بروتيني يعرف بالمحفظة، وأنّ لبعض الفيروسات غلافًا خارجياً مكونا من دهون مفسفرة.

الباحثون عن رأي

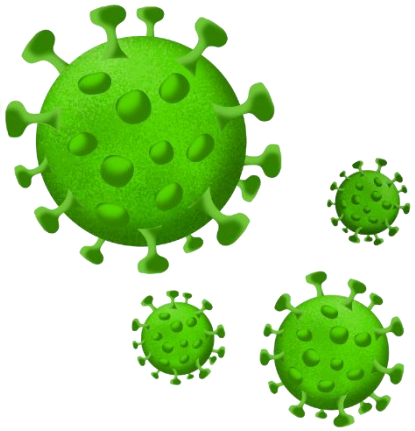

هل الفيروسات؟

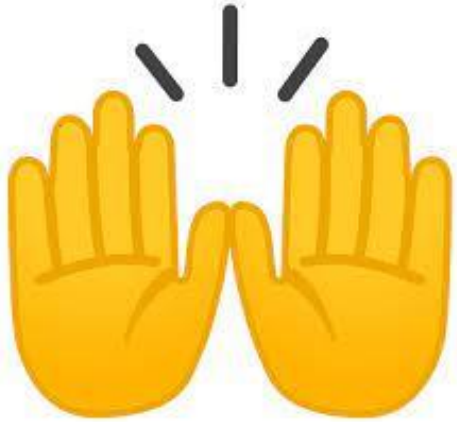

كائن حي

تجمع بين الكائنات الحية وغير الحية

كائن غير حي

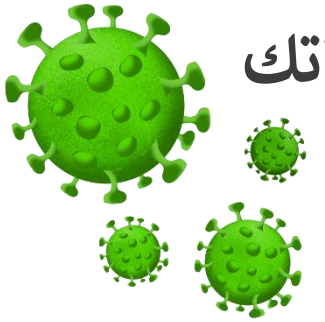

لمعلوماتك

أكمل مخطط السبب والنتيجة التالي

السبب

خارج العائل تتحول الى بلورات جامدة لا خلوية ولا تبدي أي مظهر من مظاهر الحياة وعندما تجد العائل(خلية مضيفة) المناسب تبدأ بالتضاعف والتكاثر

النتيجة

تعتبر الفيروسات حلقة وسطية تربط بين الكائنات الحية والجمادات

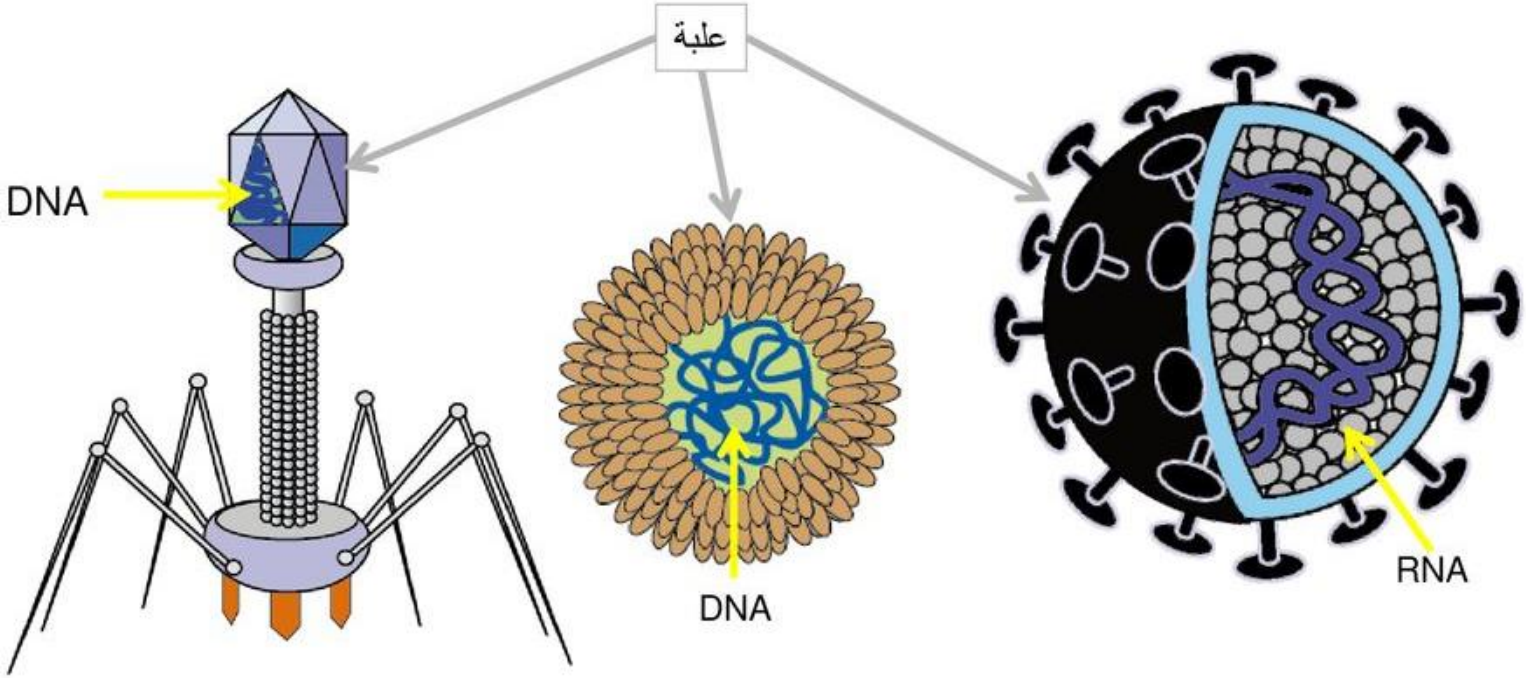

بكتريوفاج
(فيروس يهاجم البكتيريا)

فيروس مادتة الوراثية
DNA

فيروس مادته الوراثية
RNA

© מטח - כל הזכויות שמורות

تركيب الفيروس

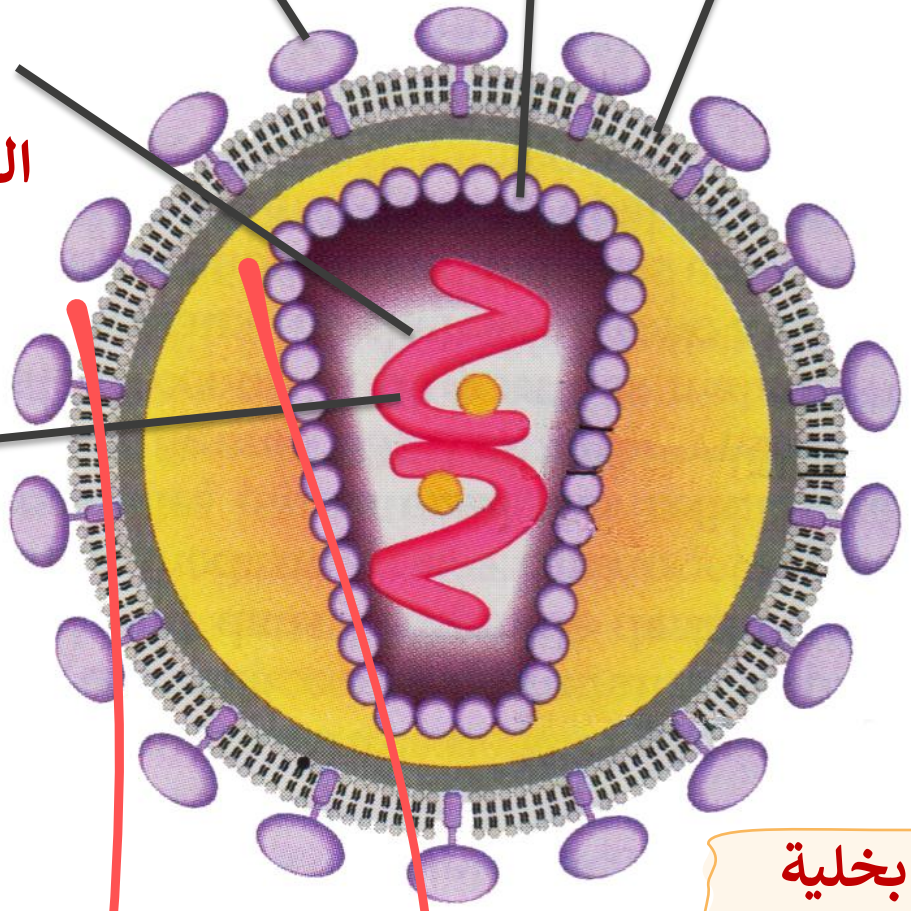

جميع الفيروسات

- جينوم مكون من DNA أو RNA (ذاتي التكاثر)
- المحفظة مكونة من بروتينات منفصلة (كابسومير)

بعض الفيروسات

- غلاف من دهون مفسفرة قد تبرز منه بروتينات (بروتينات سكرية)

الالتصاق بخلية العائل

تركيب فيروسات لها غلاف

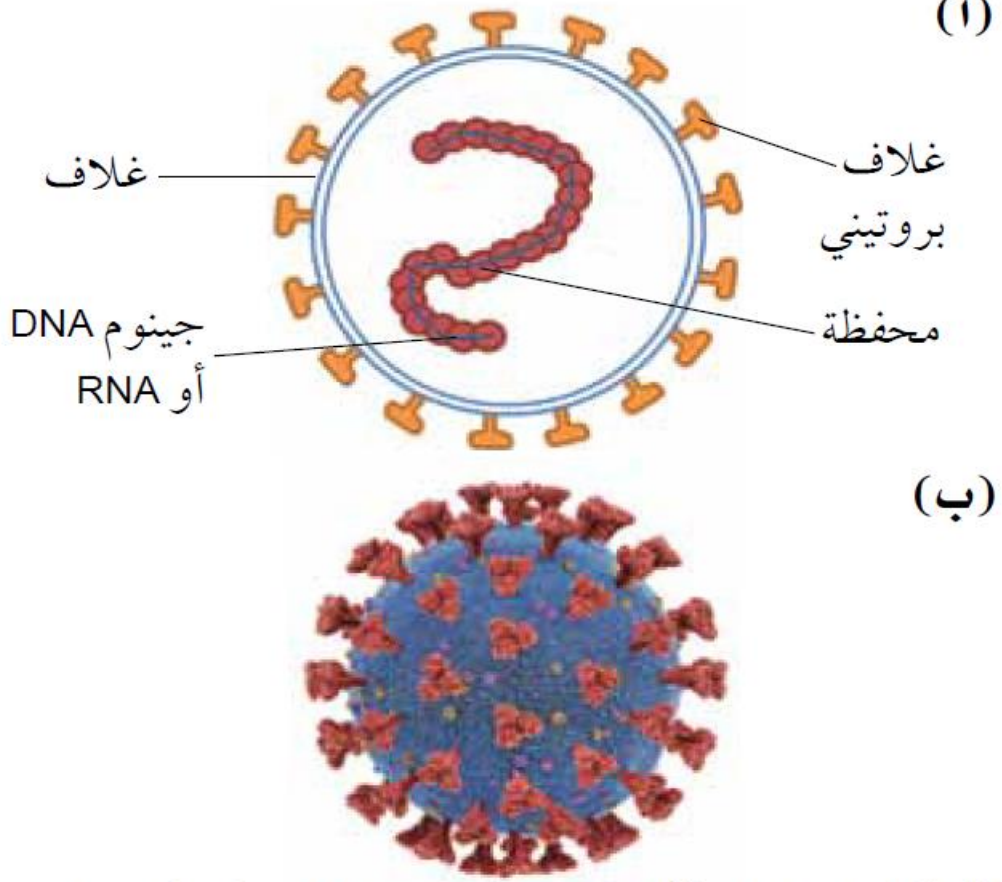

الشكل ١-١٨ (أ) تركيب فيروس بغلاف. (ب) نموذج لجسيم فيروس كورونا (سارس-كوفيد-2) . الفيروس هو فيروس **RNA**. للمحفظة غلاف خارجي

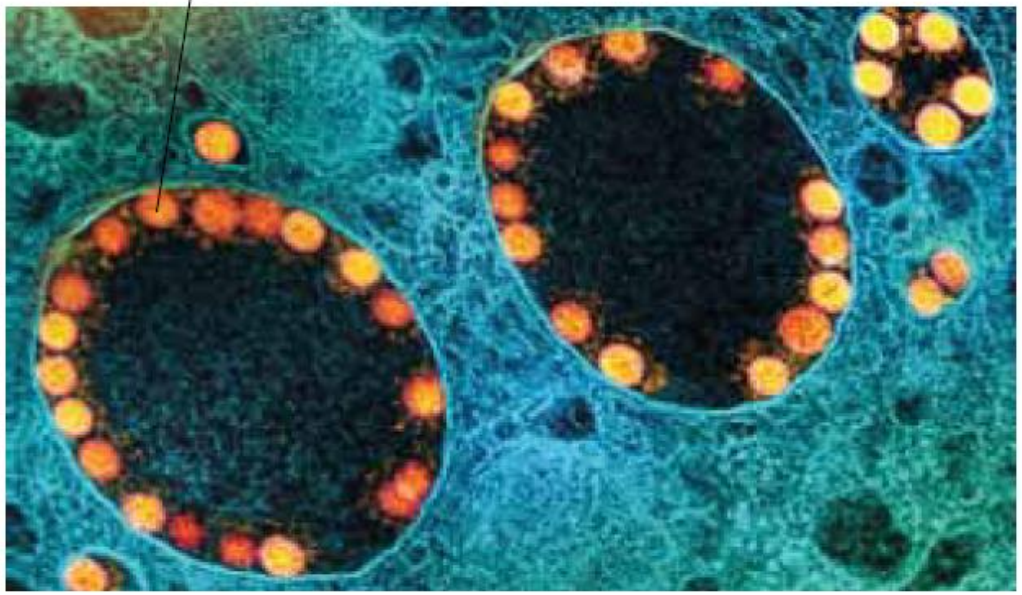

الصورة ١-٢٠ صورة ملونة مشاهدة بالمجهر الإلكتروني لخلية مصابة بفيروس سارس-كورونا-2. جُسيمات الفيروس هي التراكيب الكرويّة ذات اللون الذهبي. وتوجد ضمن حويصلات جولجي في هذه الخلية من ظهارة الأنف. قطر جُسيم الفيروس **80 nm** تقريبًا

تنشيط Windows
انتقل إلى الإعدادات لتنشيط Windows

كيف تتكاثر الفيروسات ؟

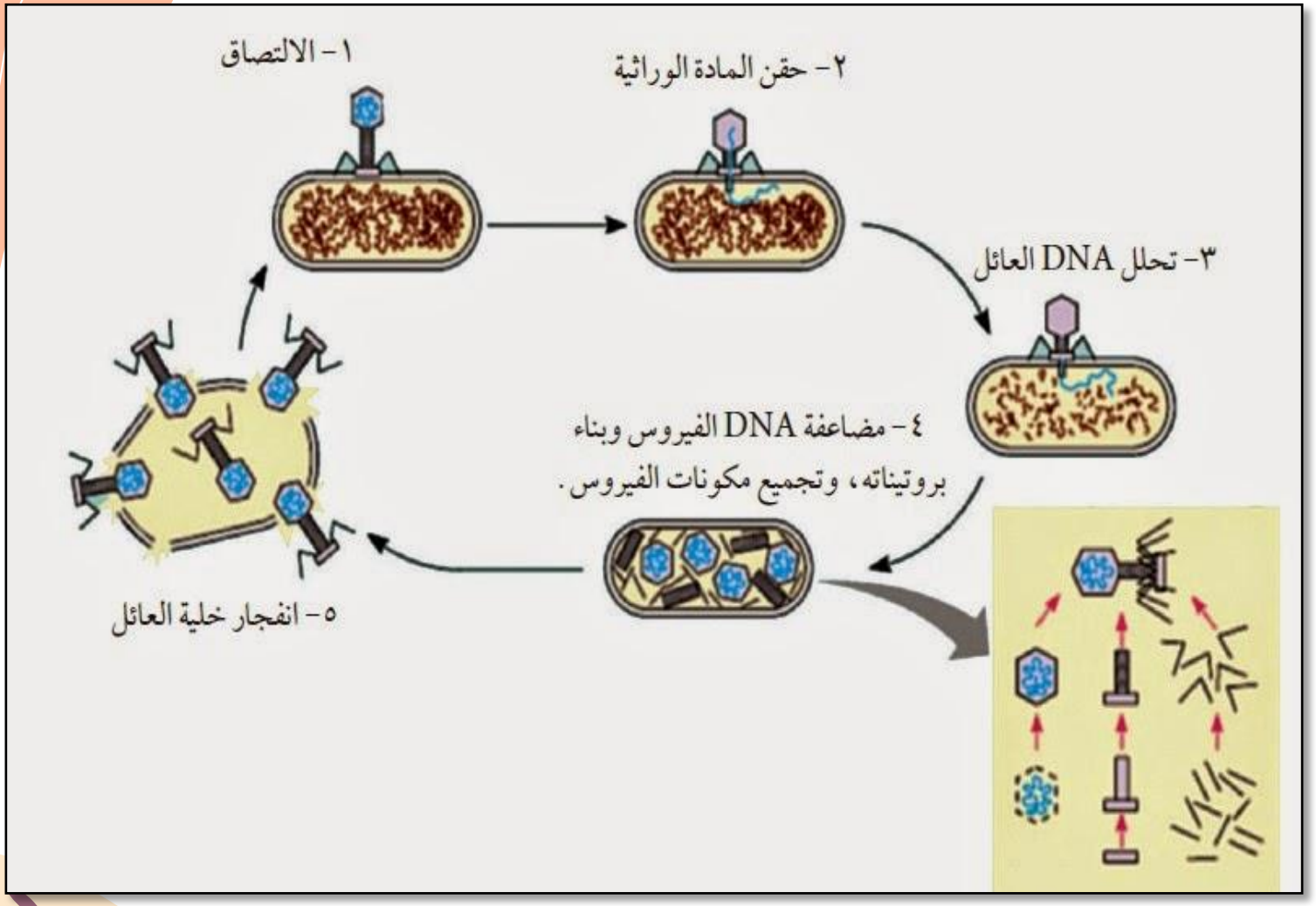

الدخول إلى
الخلايا المضيفة والاستيلاء عليها

يقوم DNA أو RNA الفيروس ببناء
بروتين في الخلية
المضيفة مستخدما عضياتها وإنزيماتها

تجميع مكونات الفيروس
وبناء فيروسات جديدة

خصائص الفيروسات

أصغر من البكتيريا

جميعها لديها حمض نووي DNAأو RNA وغلاف بروتيني يعرف بالمحفظة

بعض الفيروسات لها غلاف مكون من دهون مفسفرة

ليس لديها نواة او غشاء خلوي أو عضيات (تراكيب غير خلوية)

متطفلة تتكاثر عند إصابة الخلايا

monster timer

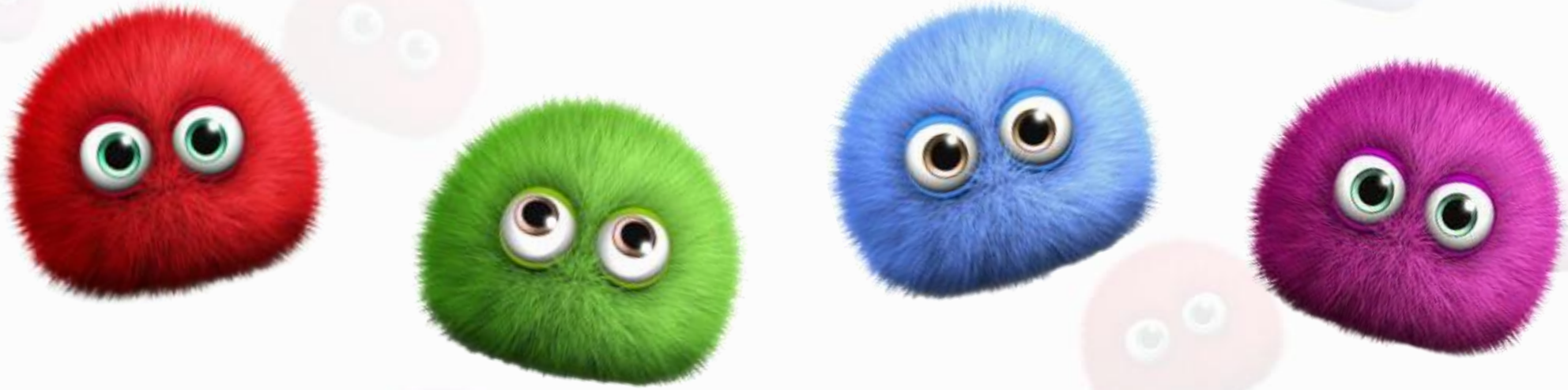

Teacher_zeana

ميز بين المحفظة والكابسومير

للتعزيز

فكر

رائع كروعة قلبك

Teacher_zeana

ميز بين المحفظة والجدار الخلوي

للتعزيز

فكر

أجابتك رائعة

Teacher_zeana

ميز بين الغشاء والغلاف

للتعزيز

فكر

أجابتك متميزة

Teacher_zeana

أذكر بعض التراكيب الموجودة في الفيروسات

للتعزيز

فكر

أنتى مبدعة

Teacher_zeana