عُمان...العصور القديمة وصدر الإسلام

أهداف الدرس التعرف على :

- تنوع مسميات عُمان دليل على قوة علاقاتها الخارجية.
- تعدُّد الإنجازات الحضارية العُمانية في العصور القديمة.
- استقطاب عُمان لهجرات القبائل العربية يدل على أنها بيئة جاذبة للسكان.

إعداد الأستاذ : جمعه الحراصي

مقدمة

عمان... العصور القديمة وصدر الإ

تربَّعت عُمان على قمة المجد الحضاري منذ القدم

قامت عمان بدور كبير عبر العصور القديمة وصدر الإسلام في مختلف المجالات

ظهر على أراضي عمان ملوك وقادة وعلماء وصحابة فضلاء

كما أبدعت عمان في فنون العلم المختلفة

عمان... العصور القديمة وصدر الإ

مسميات عمان ... عبر الزمان

اختلف الآراء حول تسمية عمان منها:

- مشتقة من المعنى اللغوي وهو الاستقرار والإقامة
- تنسب الى عُمان بن سبأ بن يفثان
- قيل نسبة الى قبيلة عُمان القحطانية
- ونسبت أيضا الى وادٍ في اليمن يسمى عُمان ، هاجر منه الأزد

عمان... العصور القديمة وصدر الإ

الحضارات القديمة المجاورة لعمان

استخلص من الخريطة أهم الحضارات القديمة المجاورة لعمان

عمان... العصور القديمة وصدر الإ

أطلقت بعض الحضارات القديمة على عمان مسميات مختلفة مثل:

المسميات	الحضارات
ماجان / مجان	السومرية والبابلية
مزون على شمال عمان	الفرس
اسم ميناء في عمان يسمى عمانه	الرومانية

عمان... العصور القديمة وصدر الإ

أطلقت بعض الحضارات القديمة على عمان مسميات مختلفة مثل:

الاسم	الحضارة التي أطلقت الاسم	سبب التسمية	المنطقة التي تشمل التسمية
مجان / ماجان	السومرية والبابلية	ارتباطه بتجارة وتصدير خامات المعادن والاخشاب عبر سواحل عمان الشمالية	سواحل عمان الشمالية
جبل النحاس	السومرية	ارتباطه بتجارة وتصدير خامات المعادن (النحاس)عبر سواحل عمان الشمالية	سواحل عمان الشمالية
مزون	الفرس	يشير الى وفرة الموارد المائية العذبة وانتشار الزراعة	شمال عمان / صحار
عمانه	الرومانية	يشير الى التبادل التجاري مع جنوب عمان	جنوب عمان / ظفار

عمان... العصور القديمة وصدر الإ

اقرأ النص الوارد في الدرس في الصفحة (44)ثم اجيب عن الأسئلة التالية:

1- سمي الشخصية التي تظهر في الصورة.

الملكة شمساء

2- متى تربعت على عرش مجان؟

4000 سنة قبل الميلاد

3- ما نظام الحكم الذي كان قائما في عمان تلك الفترة؟

ملكي

4-علام يدل وجود ملكه في عمان؟

استقلالية عمان منذ القدم ومشاركة المرأة العمانية في الجانب السياسي

5-فسر ابرامها الاتفاقية التي كانت بينها وبين ملك سومر واكاد.

لصد الاطماع الخارجية المحيطة بعمان وهذا يدل على حنكة وسياسة الملكة

6- استنتج طبيعة العلاقات الخارجية العمانية في تلك الفترة.

علاقات ودية (سياسية واقتصادية)

7- ما نوع الصراع الذي كان قائما خلال فتره حكمها؟

اقتصادي

8- اسم الملك الذي عاصرته وهو من ملوك حضارة بلاد الرافدين؟

سرجون الاكادي

عمان... العصور القديمة وصدر الإ

انظر الى الشكل المقابل وبالرجوع للنص ص (45) أجب عن الأسئلة التالية:

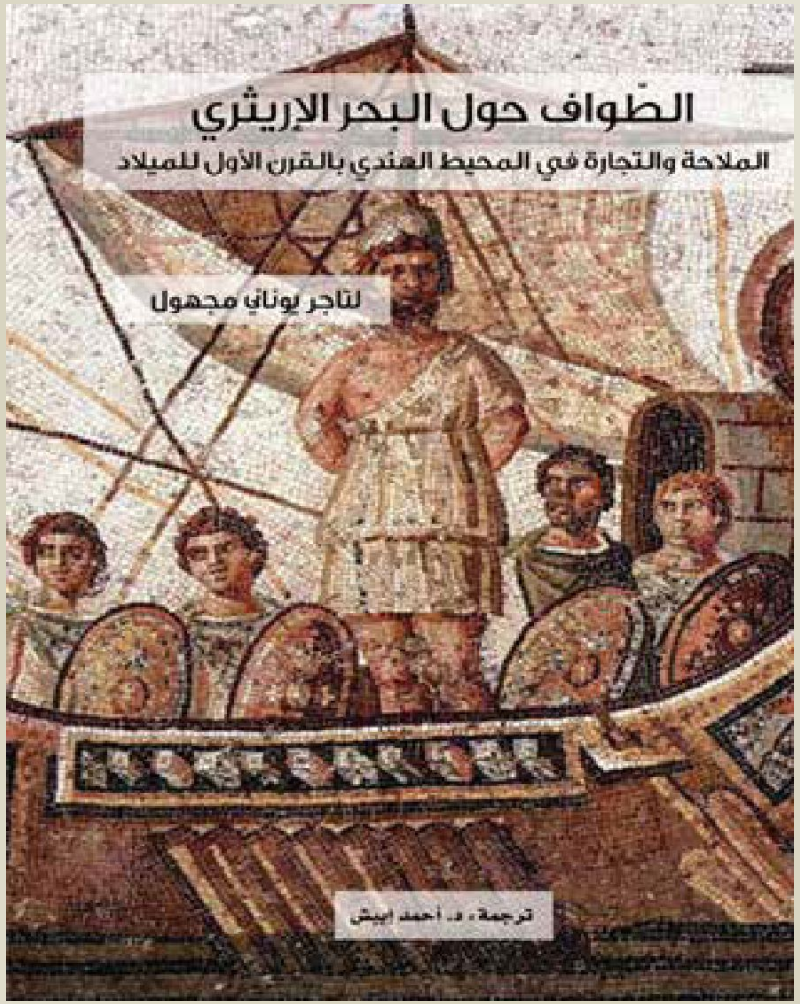

استخلص اسم الكتاب.

الطواف حول البحر الإريثري

من مؤلف هذا الكتاب؟

التاجر اليوناني المجهول

ذكر المؤلف اسم الميناء العماني الذي يصدر منه عدد من البضائع. ما اسم الميناء مع ذكر هذه البضائع؟

ميناء عمانا

قوارب تدعى ماداراتا ، والصبغ الأرُجواني، والملابس، والذهب

عمان... العصور القديمة وصدر الإ

عمان ...آثار قديمة وحضارة عريقة

بما يدل اكتشاف العديد من المواقع الأثرية في عمان؟

يدل على قيام مستوطنات بشرية وتجمعات سكانية في السواحل والأودية وسفوح الجبال.

عمان... العصور القديمة وصدر الإ

عمان ...آثار قديمة وحضارة عريقة

ما نوع الأدوات التي عثر عليها في هذه المواقع؟

أدوات حجرية وفخارية ومعدنية.

أدوات فخارية

أدوات معدنية

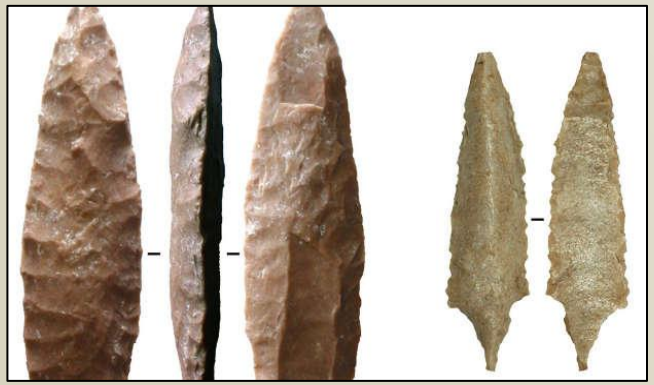

أدوات حجرية

علام تدل هذه العبارة "لا تكاد تخلو محافظة من محافظات عُمان من موقع أثري قديم"

تدل

على ثراء الحضارات التي قامت على أراضها

انظر الى الخريطة المقابلة وتابع مقاطع الفيديو التي توضح بعض المواقع الأثرية العمانية

موقع الوطية

انظر الى الخريطة المقابلة وتابع مقاطع الفيديو التي توضح بعض المواقع الأثرية العمانية

موقع الميسر وسمد الشأن

انظر الى الخريطة المقابلة وتابع مقاطع الفيديو التي توضح بعض المواقع الأثرية العمانية

موقع رأس الحمراء

انظر الى الخريطة المقابلة وتابع مقاطع الفيديو التي توضح بعض المواقع الأثرية العمانية

موقع سلوت

انظر الى الخريطة المقابلة وتابع مقاطع الفيديو التي توضح بعض المواقع الأثرية العمانية

مواقع بات والخطم والعين

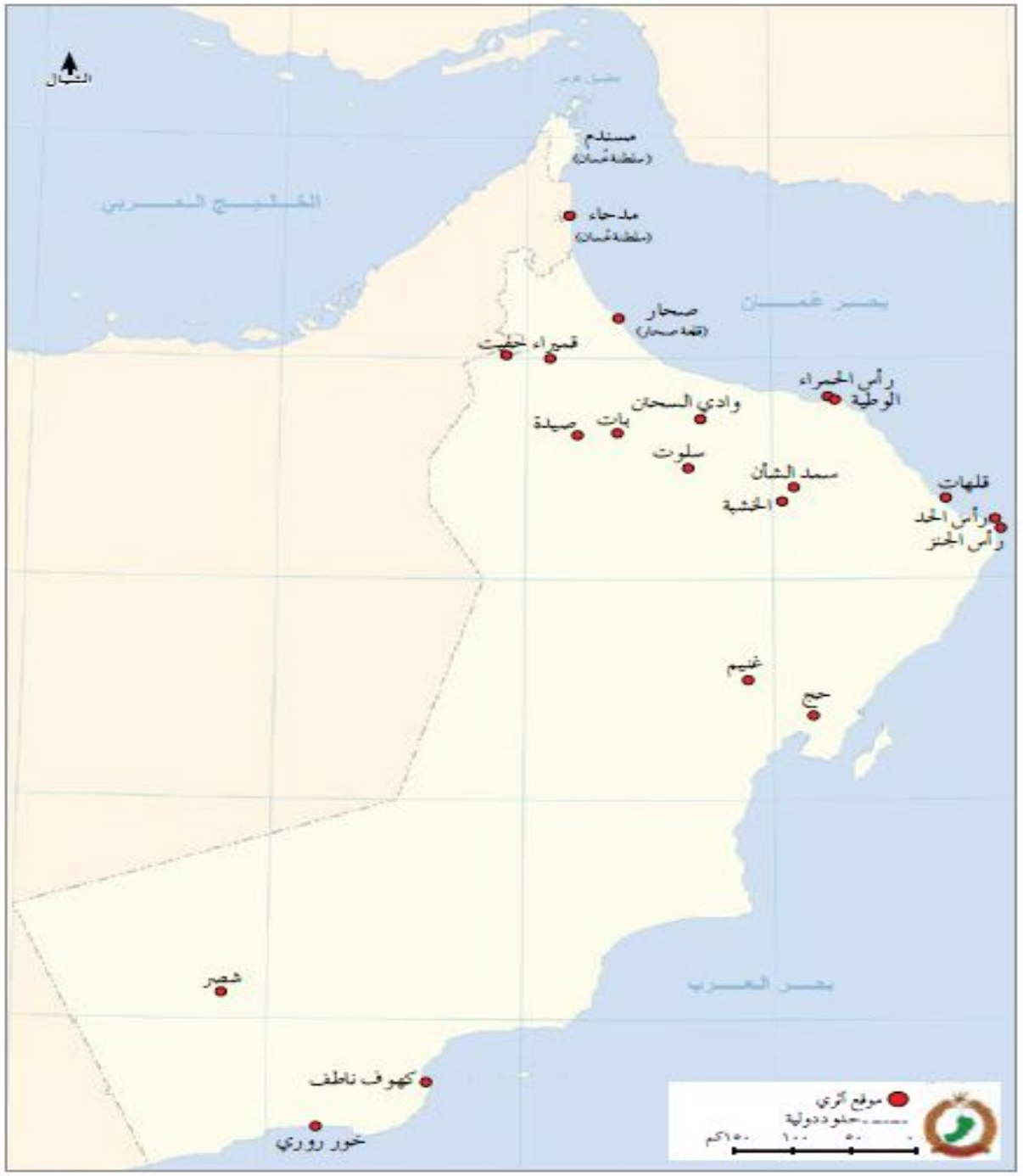

استخرج من الخريطة موقع أثري واحد لكل محافظة من محافظات السلطنة.

م	المحافظة	الموقع الاثري
1	مسندم	مدحا
2	شمال الباطنة	قلعة صحار
3	جنوب الباطنة	وادي السحتن
4	مسقط	رأس الحمراء + الوطية
5	الداخلية	سلوت
6	شمال الشرقية	سمد الشأن + الخشبة
7	جنوب الشرقية	قلهات + رأس الحد + رأس الجنز
8	البريمي	حفيت
9	الظاهرة	قميراء + بات + صيدة
10	الوسطى	غنيم+ حج
11	ظفار	خورروري + شصر + كهف ناطف

عمان... العصور القديمة وصدر الإ

تعرف على المواقع الأثرية في الصور من حيث:

- ✔ الفترة الزمنية التي يعود إليها الموقع.
- ✔ الولاية التي يقع فيها.
- ✔ المكتشفات الاثرية.
- ✔ دلالات المكتشفات الاثرية.
- ✔ أهميتها عالميا.

موقع بات

• الألف الثالث ق.م
• ولاية عبري.
• العديد من المدافن ذات البناء الهندسي الفريد.
• يدل على التقدُّم المعماري في عُمان قديمًا ووجود طقوس واعتقادات دينية لما بعد الموت.
• أدرجتها منظمة الأمم المتحدة للتربية والعلم والثقافة (اليونسكو) في قائمة التراث العالمي عام 1988م.

موقع قلهات

• القرن الثالث عشر الميلادي.
• ولاية صور.
• تسجيلها ضمن قائمة التراث العالمي نظرًا لمكانتها التاريخية عام 2018م.

عمان... العصور القديمة وصدر الإ

انظر الشكل (40) في الكتاب المدرسي ص48 ثم اجب:

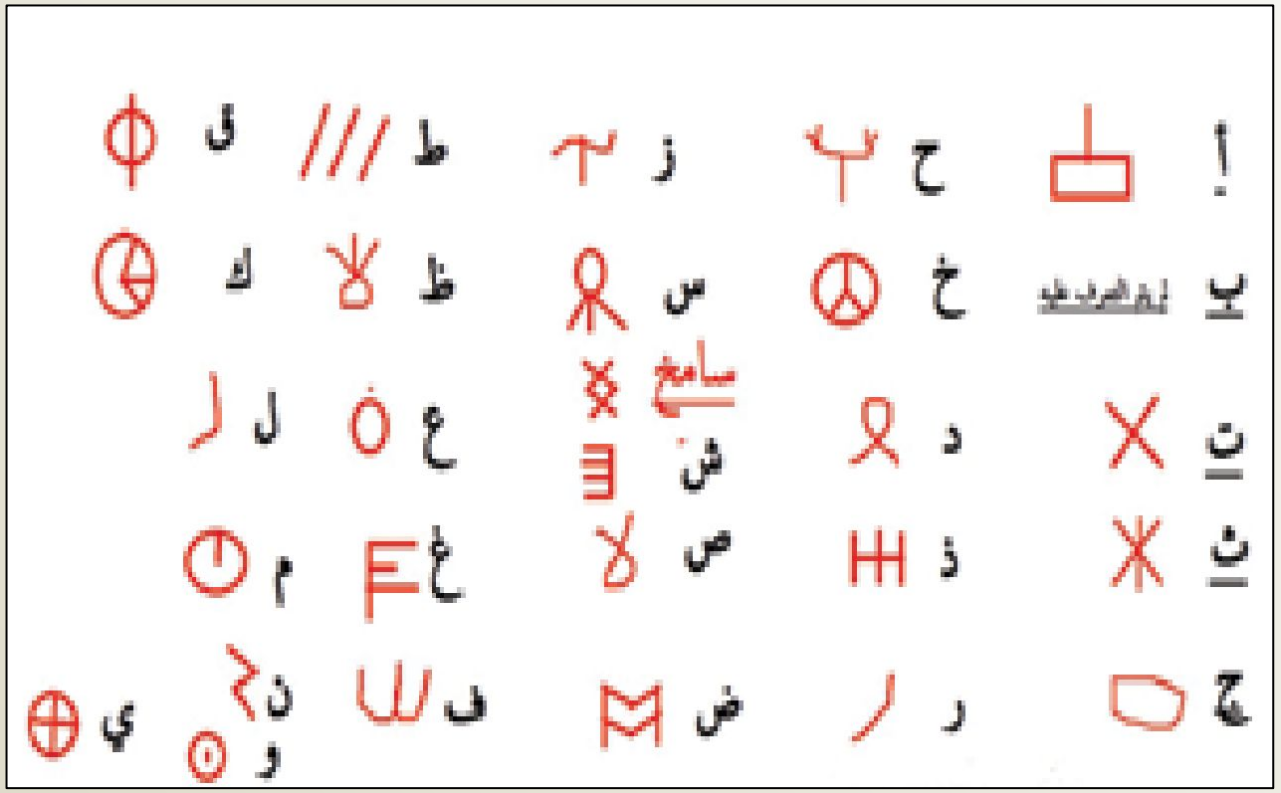

أكتب كلمة (أحترم معلمي) مستخدما الرموز والنقوش العمانية القديمة

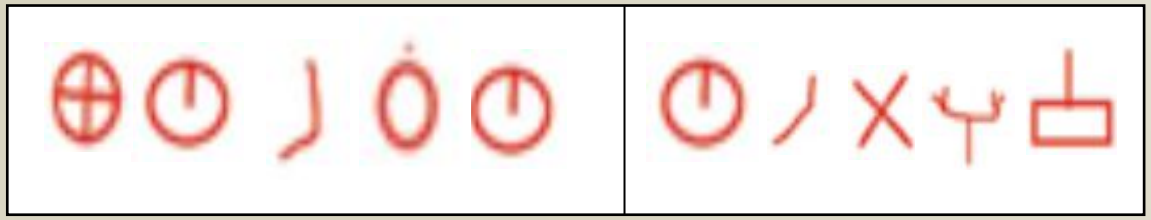

عمان... العصور القديمة وصدر الإ

هجرات عربية نحو عمان

انظر للخريطة المقابلة ثم تتبع هجرات القبائل العربية لعمان:

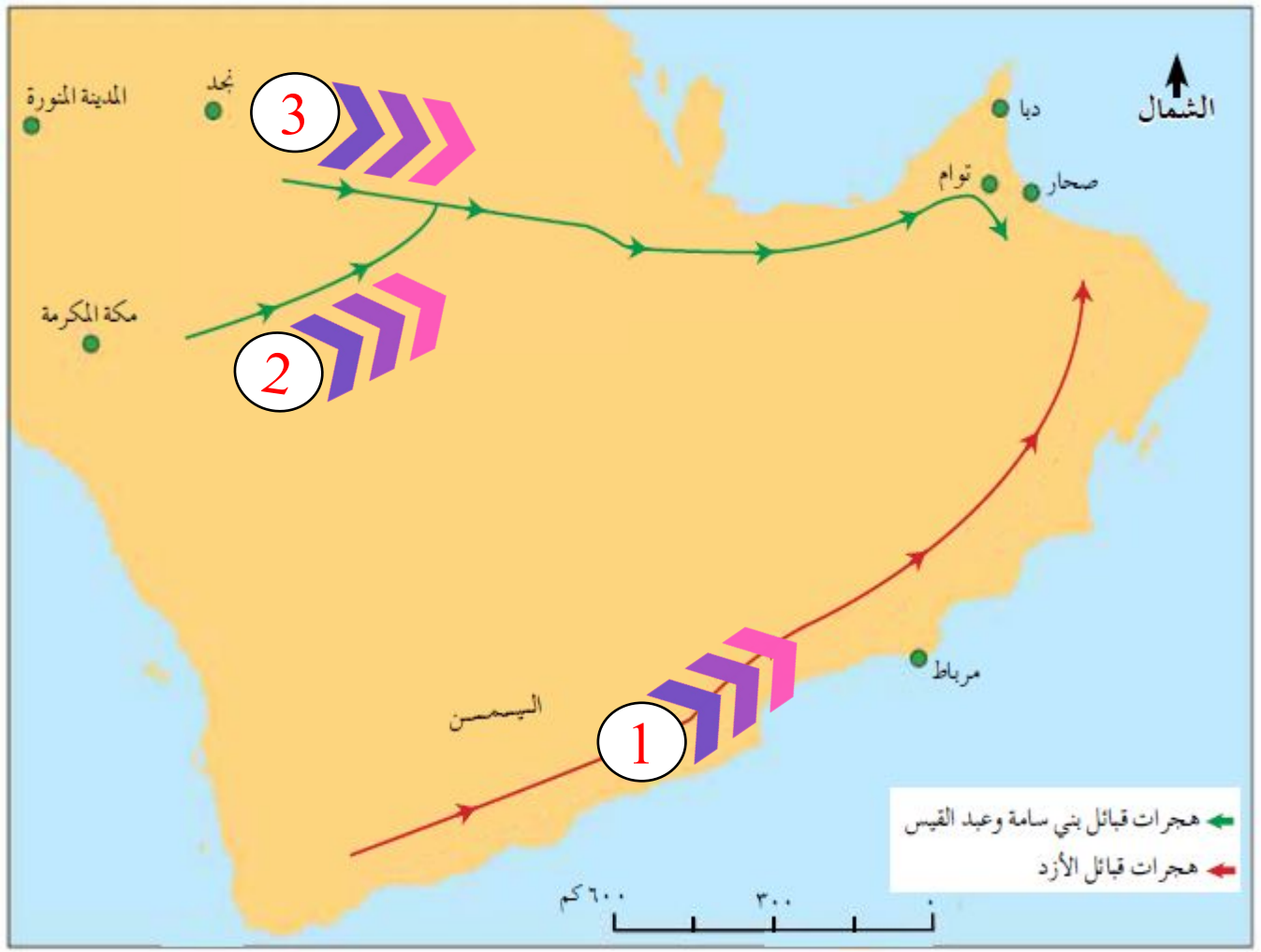

1 قبيلة الأزد من اليمن نحو عمان.

2 قبائل بني سامة بن لؤي من مكة المكرمة.

3 قبائل عبد القيس من نجد.

عمان... العصور القديمة وصدر الإ

هجرات عربية نحو عمان

وضح الأثر السياسي والاقتصادي لدخول القبائل العربية لعمان.

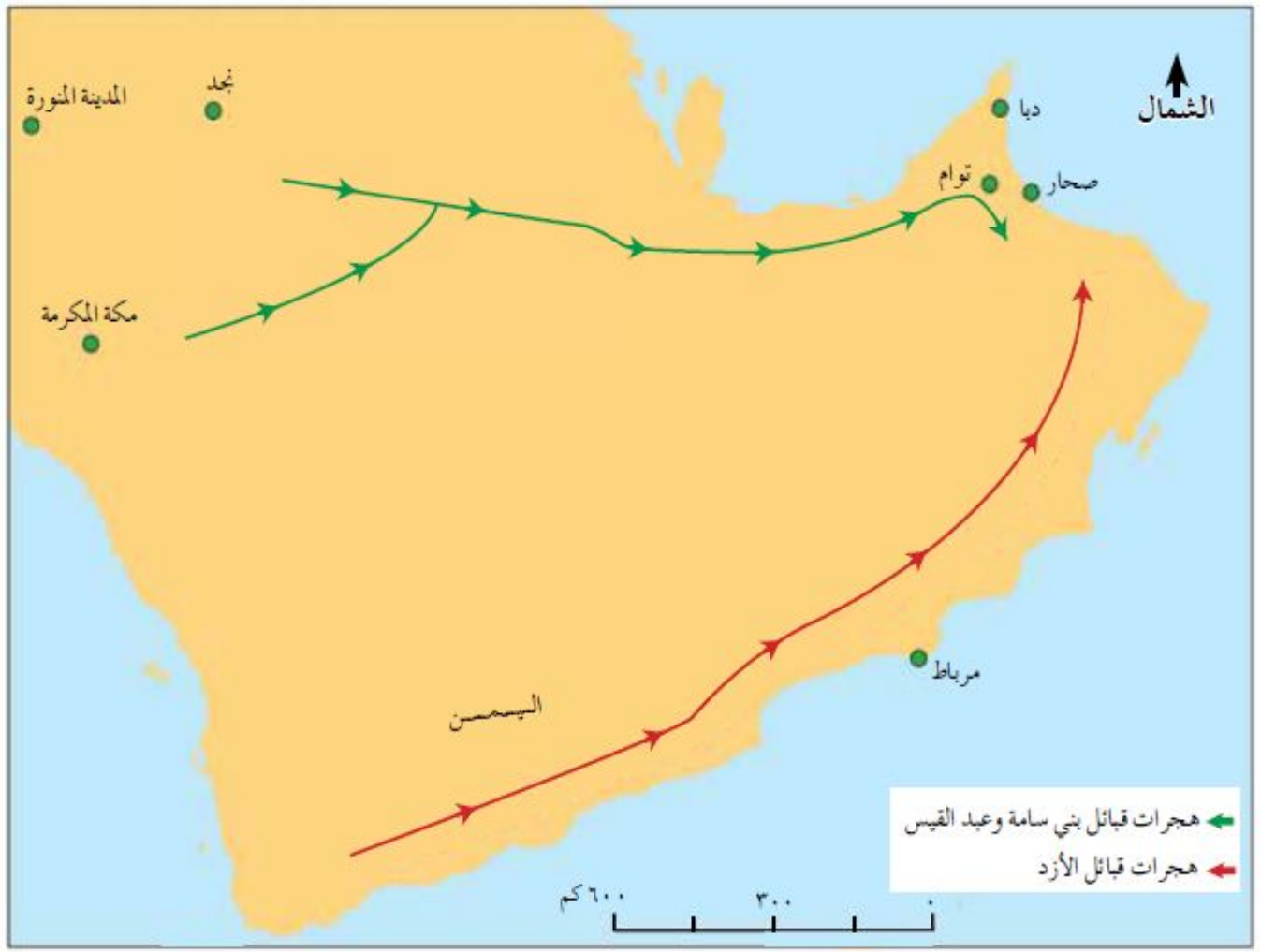

السياسي: شكلت قوة سياسية تمكنت من طرد الفرس من عُمان بقيادة مالك بن فهم.

الاقتصادي: أسهمت في إنعاش النشاط الاقتصادي حيث قامت بشق الأفلاج كفلج الملكي بولاية إزكي فازدهرت عمان زراعيا وانتعشت اقتصاديا.

شمس الإسلام تشرق على عمان

عمان... العصور القديمة وصدر الإ

دخل العُمانيون الإسلام طواعية فقد بعث الرسول ﷺ برسالته إليهم مع عمرو بن العاص، ثم تبعتها رسائل أخرى.

وفد رهط من قبيلة ثمالة بزعامة عبدالله بن علس الثمالي ورهط من بني الحدان بزعامة مسلية بن هزان الحداني إلى رسول الله فكتب لهم:

« هذا كتاب من محمد رسول الله لبادية الأسياف* ونازلة الأجواف مما حازت صحار».

* الأسياف :جمع مفردها السِّيفْ، وهو ساحل البحر.

علام يدل كثرة رسائل الرسول ﷺ الى أهل عمان؟

رسالة إلى أهل دما (السيب):

«من محمد رسول الله إلى أهل عُمان أما بعد، فأقروا بشهادة أن لا إله إلا الله وأني رسول الله، وأدّوا الزكاة وخطوا المساجد».

خرج وفد من أزد عُمان إلى رسول الله ﷺ فيهم يبرح بن أسد الطاحي، فأعطاهم رسالة جاء فيها:

« من محمد رسول الله إلى من يقرأ كتابي هذا، ممن شهد أن لا إله إلا الله وأن محمدا رسول الله وأقام الصلاة ، فله أمان الله وأمان رسول الله».

- يدل على وجود زعماء لكل قبيلة في عمان.
- الإسلام المبكر لأهل عمان.
- ترسيخ القيم الإسلامية لدى العمانيين منذ اسلامهم.
- اهتمام واعجاب الرسول صل الله عليه وسلم بأهل عمان الذين جاءوا طواعية لإعلان اسلامهم غير مجبورين على ذلك وانما بقناعة تامة منهم للدخول في الدين الإسلامي.

عمان... العصور القديمة وصدر الإ

شمس الإسلام تشرق على عمان

ما الفرق بين رسالة الرسول ﷺ الرسمية والرسائل الفردية الأخرى؟

الرسالة الرسمية: اتسمت بالرسمية وكانت أكثر تفصيلا واستمدت عبارات تدل على مكانة الملكين عبد وجيفر ابني الجلندى وجاءت تشمل عموم الناس من الشعب العماني فهي دعوه عامه للجميع بدخول الإسلام والمشاركة في الفتوحات الإسلامية.

الرسالة الفردية: كانت موجزة وتضم الموضوع الأساسي وهو الدعوة الى الإسلام وجاءت مخصوصه لقبيله معينة.

الرسالة الرسمية

رسالة إلى أهل دما (السيب):

«من محمد رسول الله إلى أهل عُمان أما بعد، فأقروا بشهادة أن لا إله إلا الله وأني رسول الله، وأدّوا الزكاة وخطوا المساجد».

الرسالة الفردية

عمان... العصور القديمة وصدر الإ

شمس الإسلام تشرق على عمان

دلل على مشاركة العمانيون في الفتوحات الاسلامية؟

فتح بلاد فارس: شاركت قبائل الحدان بزعامة صبرة بن شيمان الحداني الذي كان على رأس الازد في جيش عثمان بن ابي العاص لفتح بلاد فارس وكان ذلك في عهد عمر بن الخطاب.

فتح بلاد الشام.

فتح مصر: كان سدس الجيش الذي دخل الإسكندرية من قبيلة المهرة العمانية الذين استوطن بعضهم فيها.

تم بحمد الله