بنات (5-12)مدرسة بعد للتعليم الأساسي

المجتمع العُماني

عمل الطالبة:

- تهاني الرحبية.

تحت اشراف:

- أ. سامية المالكية.

عوامل بناء المجتمع العُماني

1

الإسلام.

2

اللغة العربية

3

الوحدة الوطنية

مرتكزات المجتمع العُماني

الدين الإسلامي

اللغة العربية.

العادات والتقاليد والأعراف.

الالوحدة الوطنية.

القانون.

الدين الإسلامي

- يستمد المجتمع العُماني قيمه ومبادئه من الدِّين الإسلامي، وهذه القيم والمبادئ تعود بالنفع على الإنسان في كل زمان ومكان.

بعض الأمثلة على القيم والمبادئ الإسلامية:

- التسامح.
- احترام الآخرين.

اللغة العربية

- لغة المجتمع ووعاؤه الثقافي، وهي أحد أسباب تماسك المجتمع ورقيّه.

العادات والتقاليد والأعراف

- **عبارة عن مجموعة من الممارسات التي توارثها أفراد المجتمع من الأجيال السابقة.**

مثل: التعاون.

مفهوم الأَعْراف:

- وهو ما تعارف عليه الناس في عاداتهم ومعاملاتهم كأَن يعتاد الناس على سلوك أَو فعل بعينه.

- من الأَعْمال التي تعارف عليها وتنظم جانباً من حياتهم سنن البحر عند البحارة أَو النواخذة.

الوحدة الوطنية

تجمع وتربط بين أبناء الوطن الواحد، وَتَقُوم على فهم تراث الوطن .
واحترامه، والحفاظ على منجزاته وتطوير ثقافته واستمرار اقتصاده بما يعود
بالنَّفْع على المجتمع وأَفْرادَه.

القانون

- يقوم عليه تنظيم المجتمع العُمَاني، وَيَجِب الالتزام به لضمان استقرار المجتمع، وَالجَمِيع سواسية أَمَام القانون.

مرئيات عمان
العيد الوطني (24) المجيد
عام الخير العماني - العرس الخليجي

سمات الشخصية العُمانية

ساهمت مرتكزات المجتمع العُمَانّي في:

- تكوين طريقة حياة العُمَانِيين.
- تنظيم العلاقات والتفاعلات الاجتماعية للشعب العُماني.
- بناء الشخصية العُمَانِية.

سمات الشخصية العُمَانَية

احترام الآخرين

التمسك بالمبادئ والقيم الاجتماعية

تحمل المسؤولية وأداء الواجبات

الاعتزاز بالهوية العُمانية

- هي مجموعة السمات والخصائص المشتركة سواء كانت تاريخية أَو ثقافية أَو أَنْتَرُوبولوجية أَو اجتماعية أَو نفسية أَو سياسية والشعور بالانتماء لمجتمع يقطن وطناً مُعَيّناً وَفِي ظِل حكومة تمثله، وَالاستعداد للتضحية من أَجْلِه.

أضف إلى معلوماتك

تصدَّرَت صورة حضرة صاحب الجلالة السلطان قابوس بن سعيد المعظم -طيب الله ثراه- غلاف عدد 2016 من مجلة المجتمع وَالدِّبْلُومَاسِية "Society and Diplomatic Review" التي تصدرت عن الأمَم المتحدة، حَيْث عبّرَ فريق التحرير فيها عن إعْجَابه بالأنْظِمَة السياسية والاجتماعية في السلطنة، وَبِمُسْتَوَى التآلُف والمحبة والانسجام بين جلالة السلطان وأبْنَاء شعبه.

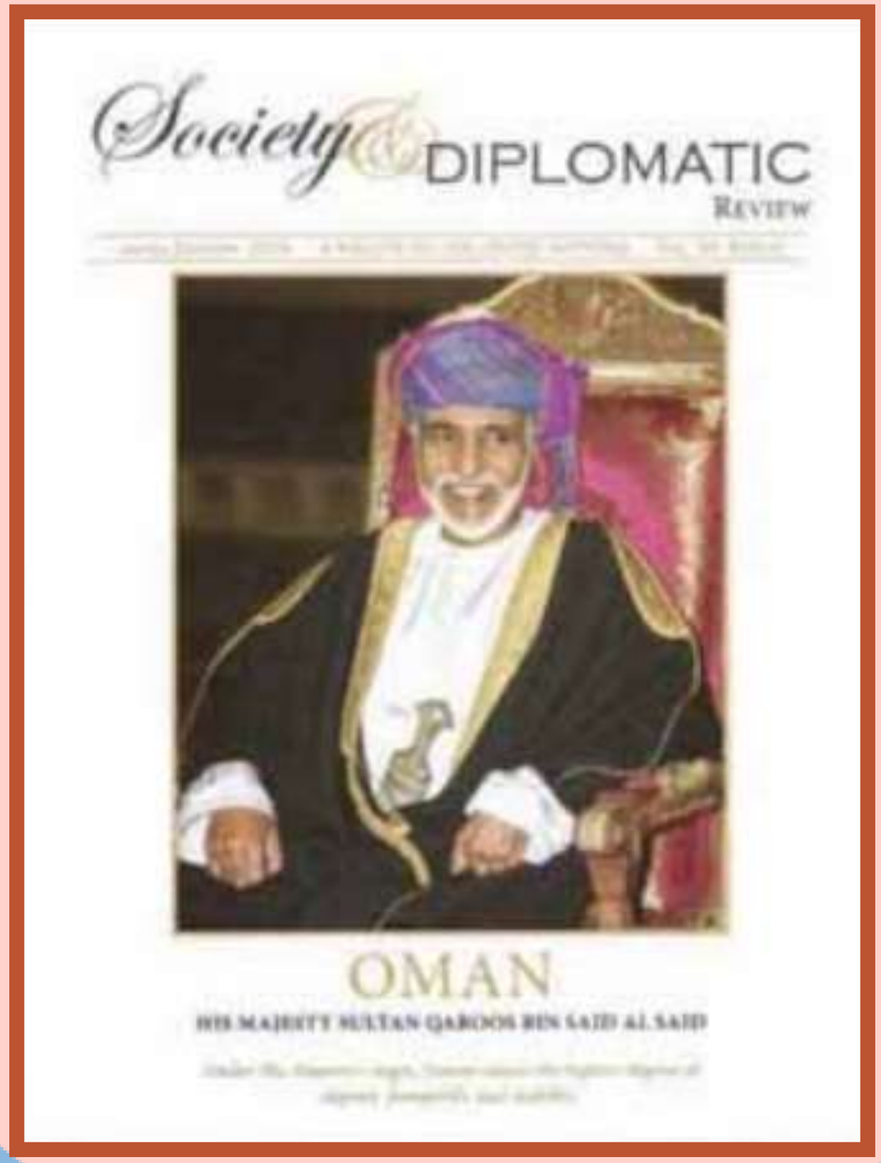

التفاعل بين الفرد والمجتمع

الأب:

- يتفاعل مع المجتمع ويعمل على توفير احتياجات زوجته وأبْنَائِه ويتفاعل إيجابيًّا في مساعدة الجار.

الأم:

اشتركت المرأَة جنباً إلى جنب مع الرجل في بناء الأسرة . وتوفير متطلباتها وتربية الأبناء.

الأبناء

تربى الأبناء على ضرورة المساهمة الفاعلة في الأسرة عن . طريق التعاون مع والديهم وإخوانهم.

مقومات التفاعل الاجتماعي

المقومات الجغرافية.

المقومات التاريخية.

المقومات الاقتصادية.

المقومات الاجتماعية.

المقومات الثقافية.

بعض صور التفاعل في المجتمع العُماني حالياً

الأوقاف:

مفهوم الأوقاف:

تخصيص شيء من ممتلكات أصحاب الخير الميسورين لإنفاق عوائدها في . أوجه الخير المخصص لها، وهي صدقة جارية للموقف، كما أنها ذات فائدة اقتصادية ومعنوية للموقوف له وللمجتمع بشكل عام.

أمثلة على الأوقاف

1. أوقاف المساجد وهي لعمارتها وخدمتها.
2. أوقاف التعليم وهي مخصصة للتعليم في مكان معين أو مدرسة محددة أو نوع معين من التعليم.

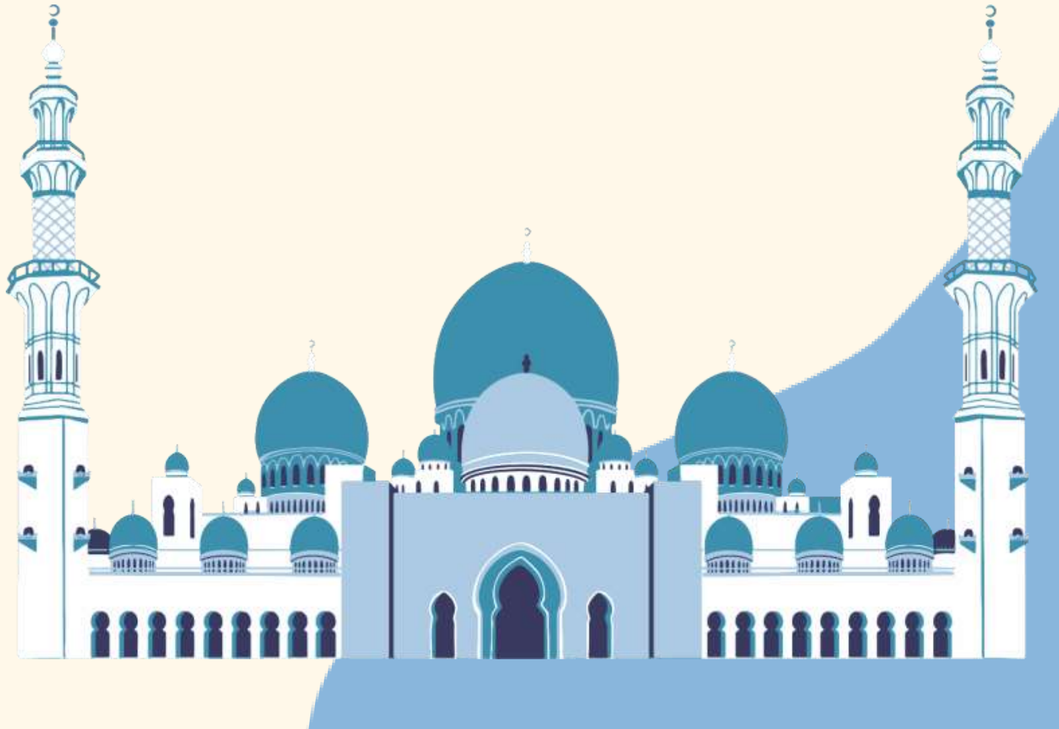

صور الوقف في الوقت الحاضر:

مؤسسة الإمام جابر بن زيد الوقفية، وهي من المؤسسات التي تعمل على تعزيز الشراكة بين العمل الوقفي والمجتمع.

مؤسسة
الإمام جابر بن زيد الوقفية
Jabir Bin Zaid Waqf
Foundation

الأعمال التطوعية

مفهومها:

- مشاركة الأفراد في الأعمال التي يقوم بها المجتمع ممثلاً في جهة حكومية أو أهلية بما يحقق مصلحة المجتمع في شيء معين دون الحصول على منفعة ماديّة للمتطوّع.

أمثلة على الأعمال التطوعية

التبرع بالدم.

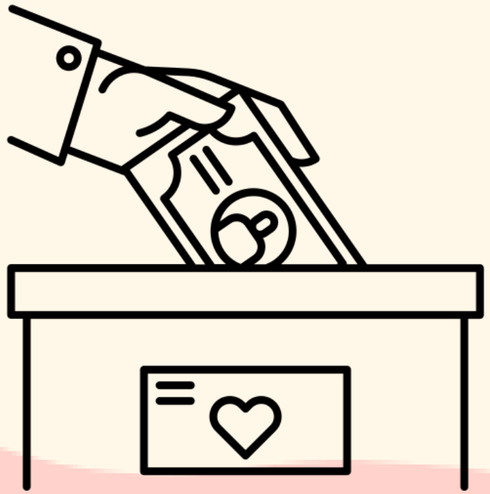

•مساعدة المعسرين.

•رعاية المرضى.

أشكركم على حسن استماعكم!