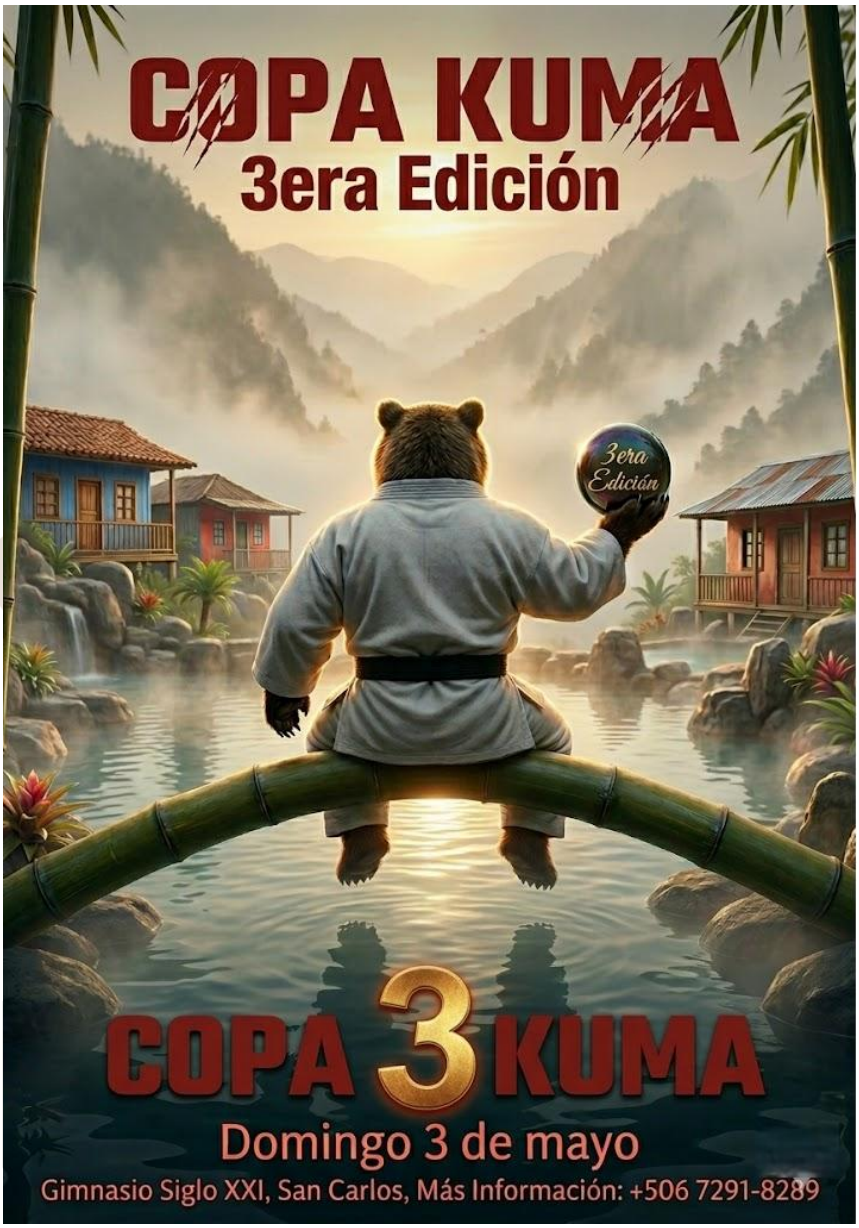
COPA KUMA
3era Edición
3era Edición
COPA 3 KUMA
Domingo 3 de mayo
Gimnasio Siglo XXI, San Carlos, Más Información: +506 7291-8289

3era Edición Copa Kuma

Estimados líderes y entrenadores:

En la Asociación Deportiva Kuma admiramos su labor por el Karate-Do. Queremos invitarlos a nuestro torneo:

- Fecha: Domingo 3 de mayo.
- Lugar: Gimnasio Siglo XXI, Ciudad Quesada, San Carlos.

Este evento ha sido organizado con respeto y hospitalidad para fortalecer nuestra comunidad. Será un honor recibir a sus atletas para crecer juntos en este deporte.

¡Los esperamos!

Horarios a revisar según categorías

Categoría	Horarios
Infantil	9:00 ➔ 11:00 horas
Avanzados (WKF) y Equipos kata y Kumite	12:00 ➔ 14:00 horas
Juvenil	14:00 ➔ 17:00 horas
Senior y Master	17:00 ➔ 19:30 horas

Para la **3.ª edición de la Copa Kuma**, contaremos con el aval de la **Federación Costarricense de Karate-Do** y su staff de arbitraje. Además, la gestión del torneo estará a cargo de **A&R Eventos**, quienes implementarán su sistema de llaves e inscripciones en línea.

Con esto, garantizamos un evento que cumple con todas las normativas y estándares internacionales, diseñado para impulsar el desarrollo del karate tanto en nuestra zona como a nivel global.

Montos de inversión:

Descripción	Monto en colones	Monto en dólares
Inscripción 2 categorías (Kata y Kumite) incluye almuerzo	₡ **18**,000	$ 40
Equipos Kata	₡ **18**,000	$ 40
Equipos Kumite	₡ **18**,000	$ 40
Entrada General	₡ 2 000	$ 5

. Link de Inscripción:

https://forms.gle/A8Pxo2Ln1gtqSpHS9

DOJO KUMA

Se premiará primer lugar, segundo lugar y dos terceros lugares con su respectiva medalla y trofeo, estos premios se otorgarán a ala academia con el mayor puntaje según número de medallas obtenidas.

Medalla	**Puntaje**
1er lugar (oro)	6 puntos
2do lugar (plata)	4 puntos
3er lugar (bronce	2 punto
inscripción de atleta sin medalla	1 punto

Se le dará almuerzo a todos los atletas y a los Senséis con su equipo técnico. En espera de su respuesta y asistencia, se despide respetuosamente:

David Andres Artavia Rodríguez
Organizador Copa Kuma
3ra Edición Copa Kuma
tel: +506 7291-8289
e-mail: david.artavia.rodriguez@gmail.com

DOJO KUMA

Reglamento General

1. El nombre oficial para la competencia será “3ra Edición Copa Kuma” y se realizará el día 03 de mayo del 2025 en el Gimnasio Siglo XXI, Ciudad Quesada San Carlos.

2. El comité de organizador está conformado: David Artavia Rodriguez, Leidy Gabriela Zúñiga Solís y la junta directiva Asociación deportiva Kuma.

3. Únicamente los miembros del comité organizador tienen potestad absoluta sobre esta competencia, para realizar los cambios que sean necesarios antes y durante el evento cuando así se requiera.

4. El reglamento para utilizar será el de la WKF. Con adaptaciones impuestas por el comité organizador, como el uso de banderas y encuentros en kata por eliminación directa usando banderas.

   KATA:

   https://www.wkf.net/files/pdf/documents/WKF%20Kata%20Competition%20Rules%202026%20MASTER%20COPY_V2.pdf

   KUMITE:

   https://www.wkf.net/files/pdf/documents/WKF%202026%20Kumite%20Competition%20Rules%20MASTER%20COPY_V11.pdf

Dojo Kuma

4.1 Las inscripciones las realizará el Sensei o el entrenador de cada academia, grupo o escuela, con una fecha límite al jueves 1 de mayo, por medio de la empresa AYR Events APP Kihapp. Cada agrupación deportiva deberá llenar el siguiente formulario para obtener su link de inscripción:

https://forms.gle/A8Pxo2Ln1gtqSpHS9 Luego de registrar su agrupación se le enviará un enlace donde deberá inscribir a sus atletas. Cualquier duda sobre el proceso de inscripción en línea puede comunicarse mediante el correo electrónico ayr.events.cr@gmail.com o al WhatsApp 6468-7759.

4.2 La cancelación de las inscripciones podrá realizarse el mismo día del evento en la mesa de acreditación:

Descripción	Monto en colones	Monto en dólares
Inscripción 2 categorías (Kata y Kumite) incluye almuerzo	₡ 18,000	$ 40
Equipos Kata	₡ 18,000	$ 40
Equipos Kumite	₡ 18,000	$ 40
Entrada Público General	₡ 2 000	$ 5

4.3 Se establece que los únicos atletas aptos para competir en 3 categorías son los Junior avanzados, quienes podrán inscribir kata y kumite junior y kata senior **ÚNICAMENTE**, siendo el coste de la categoría extra, 2000 colones.

5. La 3da Edición Copa Kuma es un evento reconocido por la Federación Costarricense de Karate (FECOKA), por medio de la afiliación paga como presidente de la Asociación deportiva Kuma; debidamente afiliada a la FECOKA.

6. Los entrenadores o representantes del Dojo o la Academia participante deberán presentarse 1:00 hora antes previa al inicio de los horarios establecidos para las distintas categorías a cancelar la inscripción de los competidores, tomando en cuenta la lista previamente enviada, no se podrán realizar cambios de competidores y anulaciones de inscripciones posterior del jueves 30 de abril del 2026 después de las 12:00 horas.

7. odos los competidores deberán presentarse con su debido Karate-Gi blanco, guantes (rojos o azules), espinilleras (Rojo o Azules) y protector bucal obligatoriamente y cascos o facemask en categorías menores a 15 años

obligatoriamente. La concha genital obligatoria en edades mayores a 15 años y los protectores de pecho quedarán a criterio de cada competidor; excepto en la categoría Elite WKF.

8. Si algún entrenador, competidor, árbitro o cualquier invitado no se comporta de acuerdo a los principios y normativas del Karate-do, será obligado a abandonar las instalaciones del Siglo XXI, tomando en cuenta que en la Copa nos reservaremos el derecho de admisión en futuras invitaciones a diferentes eventos organizados por el comité organizador.

9. Es deber de los entrenadores estar atentos al llamado a la hora que compitan sus atletas, en caso de ser llamados por tercera vez se descalificaran y no se rembolsará la inscripción.

10. Cualquier otro aspecto no contemplado en este documento, quedará a criterio de los miembros del comité organizador la debida solución del caso.

11. Competencia de Kata: - Categorías Elite estarán utilizando reglamento WKF, y las categorías de cintas de color será por bandera o puntaje, pero con llave directa de eliminación sin repechaje.

12. **Competencia de Kumite.**

- **Categorías Infantiles** serán categorías de 1.30 minutos parando y se utilizara el reglamento normal de WKF; con eliminación directa.
- **Categorías Juveniles**, serán categorías de 2.00 minutos parando y se utilizara el reglamento normal de WKF; con eliminación directa.
- **Categorías WKF y Senior** podrán participar como lo indica el reglamento a nivel mundial. ***El tema de Tiempos la potestad será la Comisión de Arbitraje de la FECOKA.

13. Las categorías de experiencia se podrá inscribir cualquier competidor mientras cumpla con las condiciones necesarias para estar en esa categoría; no tendrán rango específico, serán calificadas como las establecidas en el reglamento WKF; y se usaran las categorías de pesos olímpicos en el caso de Kumite.

14. Se considerará que si un Sensei tiene Dos o más academias el mismo podrá participar como una misma delegación y sumar los puntos grupalmente mientras en las mismas no influya ningún grupo que no sea del mismo Sensei; esto a razón que un mismo Sensei no tenga oportunidad de ganar doble trofeo en la premiación final, para volver más competitiva y distribuida la premiación final; a su vez es importante que el Sensei inscriba la delegación por un solo nombre como escuela.

15. Para esta oportunidad el conteo de puntos se hará por medio de DOJOS inscritos como tal, en el caso de Comités Cantonales deberán ser grupos de un único Sensei que este representando UNA de las sedes del CCDR, el mismo podrá optar por la Copa, pero deberá ser él propiamente el Sensei de los atletas; por lo que la Organización se reserva el derecho de la no participación por el puntaje general en grupos que sean integrados por más de un Dojo del país. En el caso del DOJO KUMA, ubicado en las instalaciones del complejo cultural de San Carlos, será el Dojo Organizador de la Copa, por lo cual este Dojo participara con competidores dentro de la Copa, pero no tendrán participación en el puntaje de la Copa; por lo que sus puntos no contaran dentro del Conteo General para definir las Dojos Ganadores del evento.

16.
 Consistencia de Grado: No se permitirán "cruces" de nivel entre modalidades (ejemplo: inscribirse en Kata de su nivel y en Kumite de un nivel superior o inferior). El atleta debe competir en su rango técnico en ambas modalidades, según lo considere el encargado de las inscripciones.
17. **Excepción por Nivel Superior:** Únicamente se permitirá la inscripción en categorías de grado superior si el entrenador o encargado lo considera pertinente para el desarrollo del atleta.
18. **Sanciones por Anomalías:** Cualquier irregularidad o intento de inscripción indebida detectada (mala fe en el grado o doble inscripción no permitida) resultará en la **eliminación inmediata** del atleta en todas las categorías, quedando sin derecho a premiación ni conteo de puntos.

19. Números de cuenta para depositar:

    Sinpe Móvil: 70125989 Efectivo el día del evento en mesa de acreditación.
    Banco Davivienda Cuenta IBAN: CR80010406940509666214
    Leidy Gabriela Zuñiga Solis
    Cedula: 206620278.

Horario para el evento

DOMINGO 04 DE MAYO 2024

Categorías Infantil a partir de las 9:00 a.m. a 12:00 m.d.							
KATA INFANTIL				KUMITE INFANTIL			
KA01	5 o menos	Masculino	Todas las cintas	Ku01	5 o menos	Masculino	Todas las cintas
KA02	5 o menos	Femenino	Todas las cintas	Ku02	5 o menos	Femenino	Todas las cintas
KA03	6 a 7 años	Masculino	Todas las cintas	Ku03	6 a 7 años	Masculino	Todas las cintas
KA04	6 a 7 años	Femenino	Todas las cintas	Ku04	6 a 7 años	Femenino	Todas las cintas
KA05	8 a 9 años	Masculino	10mo a 7mo Kyu	Ku05	8 a 9 años	Masculino	10mo a 7mo Kyu
KA06	8 a 9 años	Femenino	10mo a 7mo Kyu	Ku06	8 a 9 años	Femenino	10mo a 7mo Kyu
KA07	8 a 9 años	Masculino	+6to Kyu	Ku07	8 a 9 años	Masculino	+6to Kyu
KA08	8 a 9 años	Femenino	+6to Kyu	Ku08	8 a 9 años	Femenino	+6to Kyu
KA09	10 a 11 años	Masculino	10mo a 7mo Kyu	Ku09	10 a 11 años	Masculino	10mo a 7mo Kyu
KA10	10 a 11 años	Femenino	10mo a 7mo Kyu	Ku10	10 a 11 años	Femenino	10mo a 7mo Kyu
KA11	10 a 11 años	Masculino	+6to Kyu	Ku11	10 a 11 años	Masculino	+6to Kyu
KA12	10 a 11 años	Femenino	+6to Kyu	Ku12	10 a 11 años	Femenino	+6to Kyu
KA13	12 a 13 años	Masculino	10mo a 7mo kyu	Ku13	12 a 13 años	Masculino	10mo a 7mo kyu
KA14	12 a 13 años	Femenino	10mo a 7mo kyu	Ku14	12 a 13 años	Femenino	10mo a 7mo kyu
KA15	12 a 13 años	Masculino	6to a 4to kyu	Ku15	12 a 13 años	Masculino	6to a 4to kyu
KA16	12 a 13 años	Femenino	6to a 4to kyu	Ku16	12 a 13 años	Femenino	6to a 4to kyu
KA17	12 a 13 años	Masculino	3er kyu a Sho Dan	Ku17	12 a 13 años	Masculino	3er kyu a Sho Dan
KA18	12 a 13 años	Femenino	3er kyu a Sho Dan	Ku18	12 a 13 años	Femenino	3er kyu a Sho Dan

Categorías WKF posterior a las 12:00 md hasta 2:00 pm								
Categoría de Experiencia Kata – WKF +16 años					Categorías de Experiencia Kumite – WKF			
KA33	18 a 35 años	Masculino	WKF		Ku33	18 a 35 años	Masculino	- 67 Kilogramos
KA34	18 a 35 años	Femenino	WKF		Ku34	18 a 35 años	Masculino	- 75 Kilogramos
					Ku35	18 a 35 años	Masculino	+ 75 Kilogramos
					Ku36	18 a 35 años	Femenino	- 55 Kilogramos
					Ku37	18 a 35 años	Femenino	- 61 Kilogramos
					Ku38	18 a 35 años	Femenino	+ 61 Kilogramos

Categorías Cadete y Juvenil después de 2:00 p.m. a 5:00 p.m.							
KATA JUVENIL				KUMITE JUVENIL			
KA17	14 a 15 años	Masculino	10mo a 7mo kyu	Ku17	14 a 15 años	Masculino	10mo a 7mo kyu
KA18	14 a 15 años	Femenino	10mo a 7mo kyu	Ku18	14 a 15 años	Femenino	10mo a 7mo kyu
KA19	14 a 15 años	Masculino	6to a 4to kyu	Ku19	14 a 15 años	Masculino	6to a 4to kyu
KA20	14 a 15 años	Femenino	6to a 4to kyu	Ku20	14 a 15 años	Femenino	6to a 4to kyu
KA21	14 a 15 años	Masculino	3er kyu a Sho Dan	Ku21	14 a 15 años	Masculino	3er kyu a Sho Dan
KA22	14 a 15 años	Femenino	3er kyu a Sho Dan	Ku22	14 a 15 años	Femenino	3er kyu a Sho Dan
KA23	16 a 17 años	Masculino	10mo a 7mo kyu	Ku23	16 a 17 años	Masculino	10mo a 7mo kyu
KA24	16 a 17 años	Femenino	10mo a 7mo kyu	Ku24	16 a 17 años	Femenino	10mo a 7mo kyu
KA25	16 a 17 años	Masculino	6to a 4to kyu	Ku25	16 a 17 años	Masculino	6to a 4to kyu
KA26	16 a 17 años	Femenino	6to a 4to kyu	Ku26	16 a 17 años	Femenino	6to a 4to kyu
KA27	16 a 17 años	Masculino	3er kyu a Sho Dan	Ku27	16 a 17 años	Masculino	3er kyu a Sho Dan
KA28	16 a 17 años	Femenino	3er kyu a Sho Dan	Ku28	16 a 17 años	Femenino	3er kyu a Sho Dan

Categorías Sénior posterior a las 05:00 p.m. a 07:30 p.m.									
KATA SENIOR					KUMITE SENIOR				
KA29	Kata Senior	18 a 35 años	Masculino	10mo a 7mo kyu	Ku29	Kumite Senior	18 a 35 años	Masculino	10mo a 7mo kyu
KA30	Kata Senior	18 a 35 años	Femenino	10mo a 7mo kyu	Ku30	Kumite Senior	18 a 35 años	Femenino	10mo a 7mo kyu
KA31	Kata Senior	18 a 35 años	Masculino	6to a 4to kyu	Ku31	Kumite Senior	18 a 35 años	Masculino	6to a 4to kyu
KA32	Kata Senior	18 a 35 años	Femenino	6to a 4to kyu	Ku32	Kumite Senior	18 a 35 años	Femenino	6to a 4to kyu

Categorías Sénior posterior a las 05:00 p.m. a 07:30 p.m.									
KATA MASTER					KUMITE MASTER				
KA36	Kata Master	+ 35 años	Masculino	10mo a 4mo kyu	Ku41	Kumite Master	+ 35 años	Masculino	10mo a 4mo kyu
KA37	Kata Master	+ 35 años	Femenino	10mo a 4mo kyu	Ku42	Kumite Master	+ 35 años	Femenino	10mo a 4mo kyu
KA38	Kata Master	+ 35 años	Masculino	+4to Kyu	Ku43	Kumite Master	+ 35 años	Masculino	+4to Kyu
KA39	Kata Master	+ 35 años	Femenino	+4to Kyu	Ku44	Kumite Master	+ 35 años	Femenino	+4to Kyu

Dojo Kuma

Categorías Sénior posterior a las 05:00 p.m. a 07:30 p.m.							
KATA EQUIPOS				KUMITE EQUIPOS			
KA35	18 a 35 años	Mixto	Equipo 3 Integrantes	Ku39	18 a 35 años	Masculino	Equipo 3 Integrantes
				Ku40	18 a 35 años	Femenino	Equipo 3 Integrantes

Organizan:

Te invitan: