PT. SOUCI

PT. SOUCI INDOPRIMA

Create Service To **BUILD UP** People

MANUAL BOOK

DASHBOARD

ADMIN

PT. Souci Indoprima

Pengguna

- Admin PT. Souci Indoprima

Cara Login Kedalam Website Admin

1. Akses link :
2. Akan muncul halaman seperti pada gambar berikut.

Silahkan masukkan Email dan Password yang sudah ditentukan.
Email : admin@souciindoprima.com
Password : admin123
Setelah itu, klik login.

Cara Menambahkan Berita

1. Setelah berhasil login, maka akan masuk ke tampilan dashboard admin seperti gambar dibawah. Silahkan pilih Berita

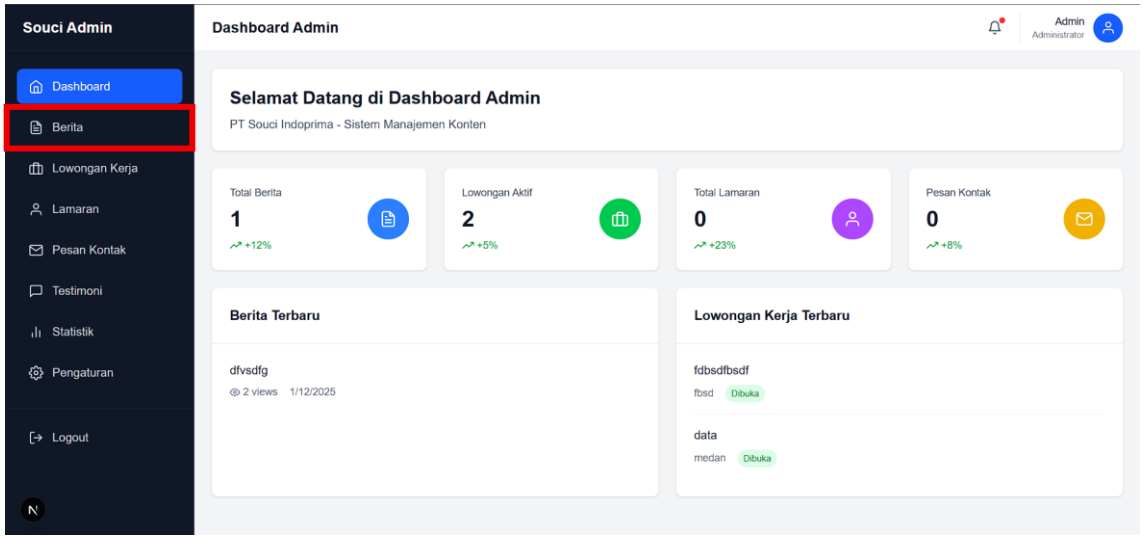

2. Tekan tombol Tambah berita untuk upload berita baru.

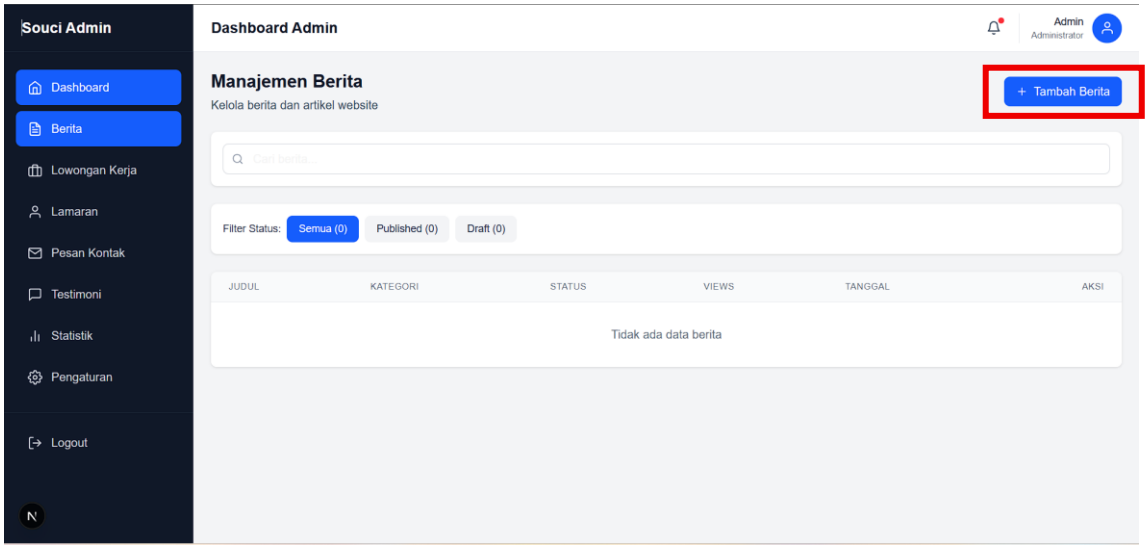

3. Isi deskripsi berita dan sertakan foto kegiatan, lalu tekan tombol simpan. Maka deskripsi dan foto kegiatan yang dilakukan sudah berhasil diunggah.

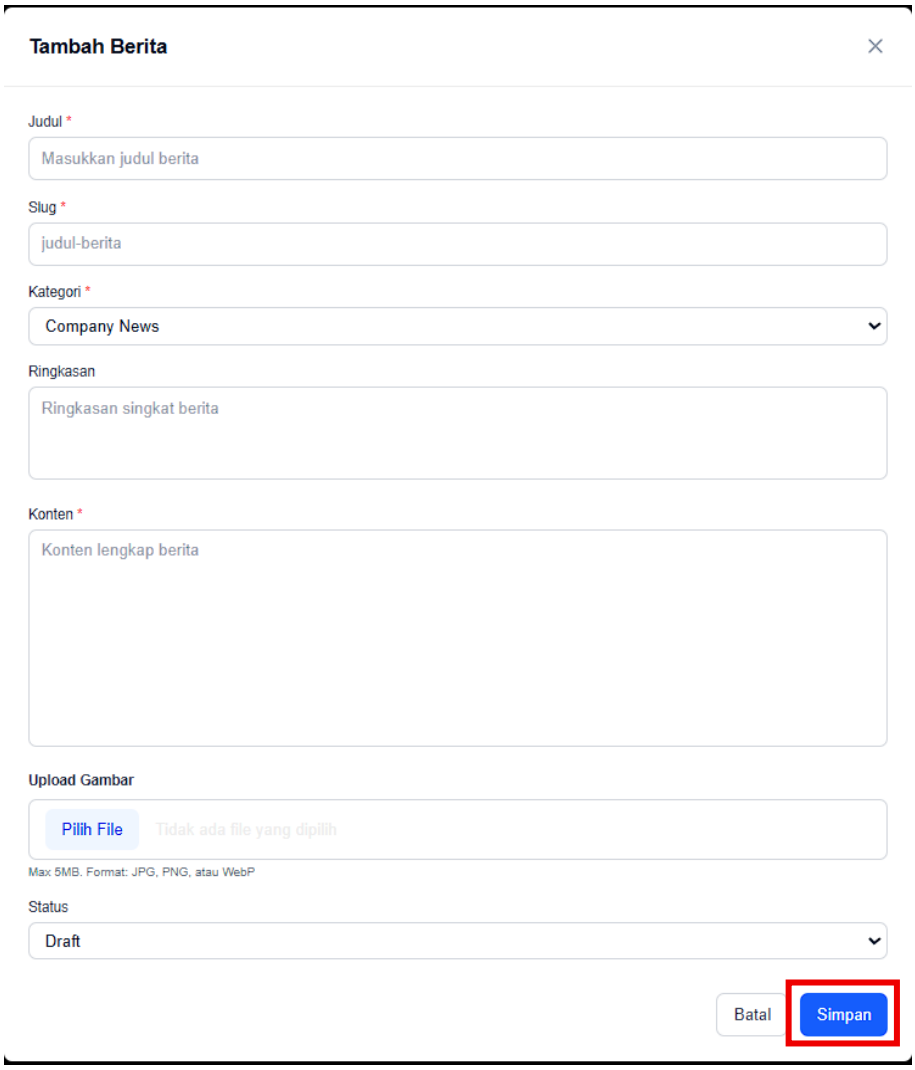

Cara Melakukan Update Berita

1. Klik logo pensil yang terdapat pada kolom aksi

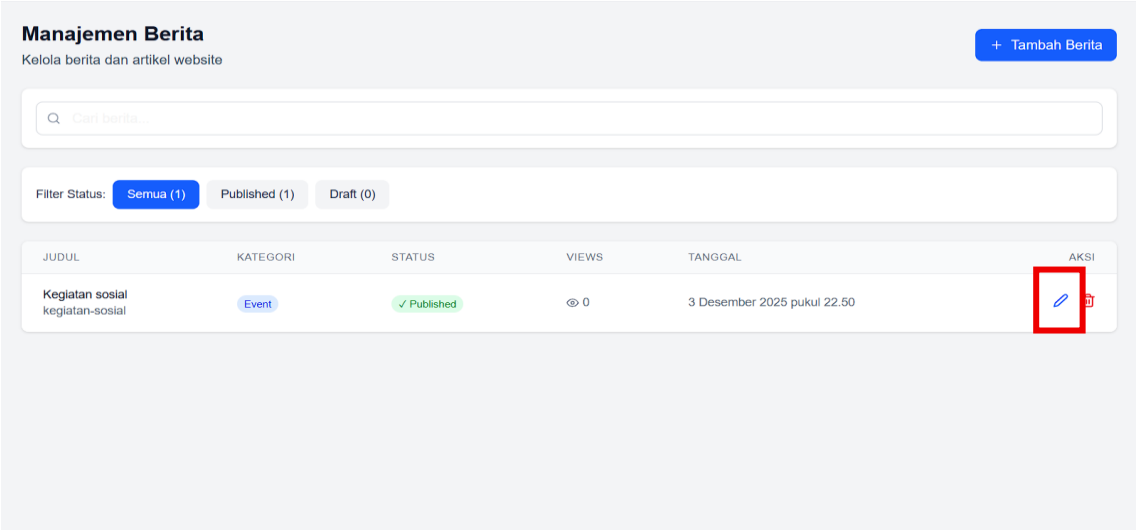

2. Maka akan tampil form seperti dibawah. Silahkan lakukan perubahan pada bagian yang ingin diubah. Setelah itu klik tombol Update untuk menyimpan perubahan.

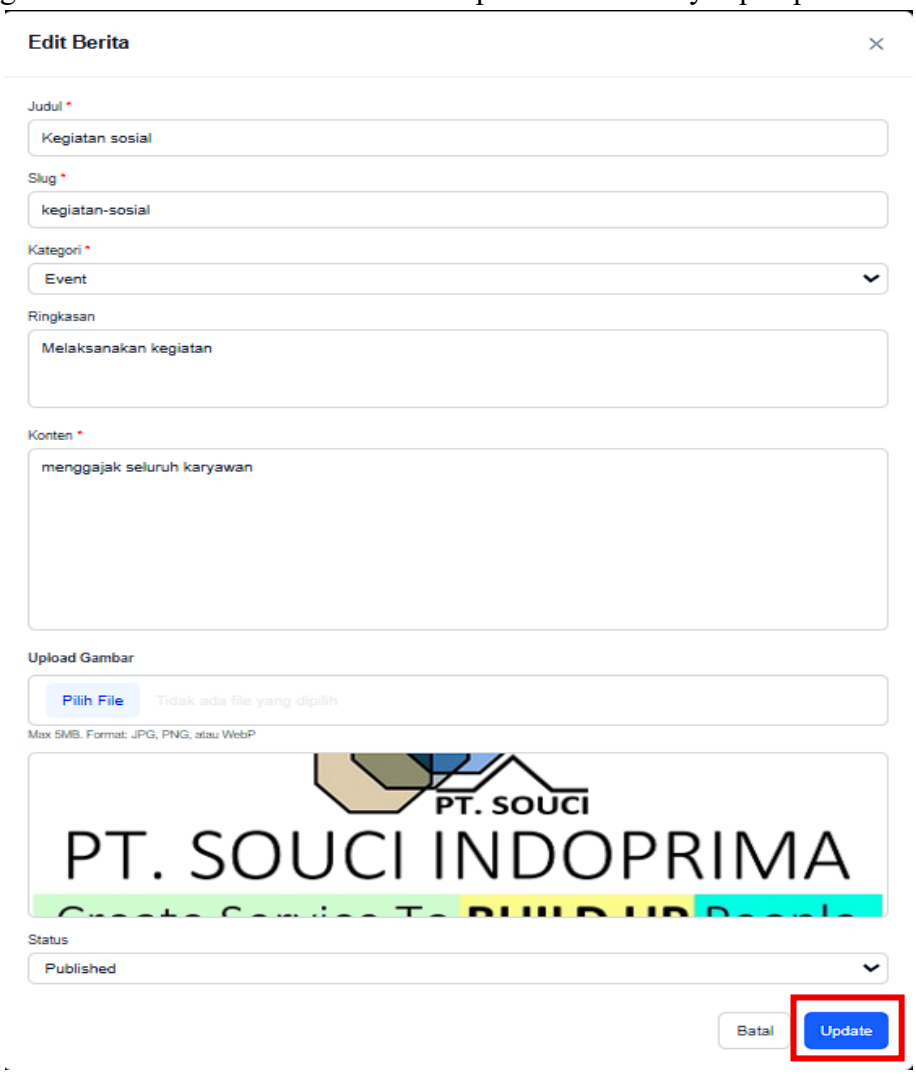

Cara Melakukan Hapus Berita

1. Klik logo tong sampah yang terdapat pada kolom aksi.

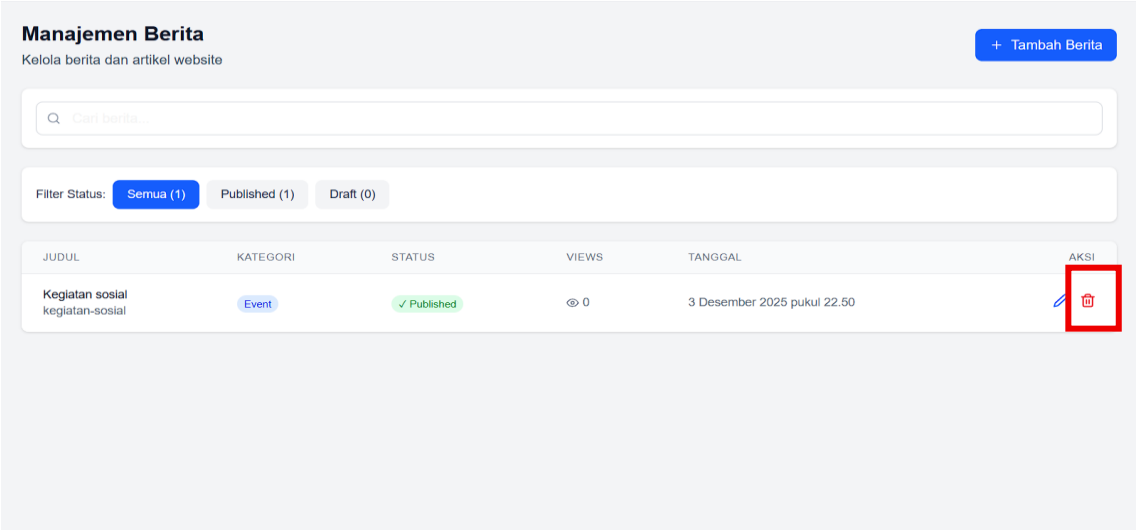

2. Kemudian akan menampilkan pesan konfirmasi penghapusan seperti gambar dibawah. Klik oke jika memang ingin menghapus dan klik batal untuk membatalkan penghapusan.

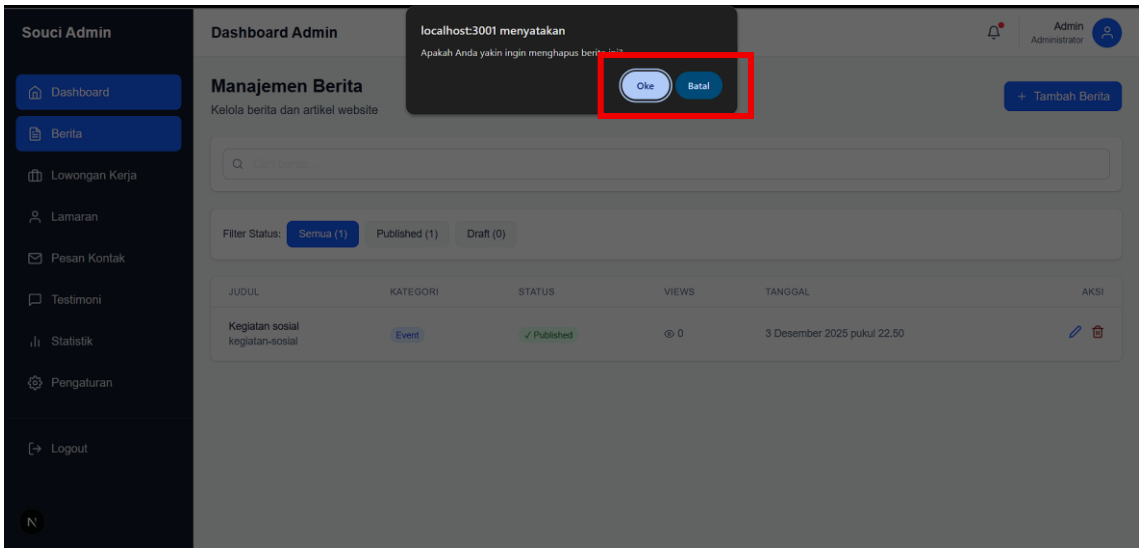

Cara Menambahkan Lowongan Pekerjaan

1. Setelah berhasil login, maka akan masuk ke tampilan dashboard admin seperti gambar dibawah. Silahkan pilih Lowongan Kerja.

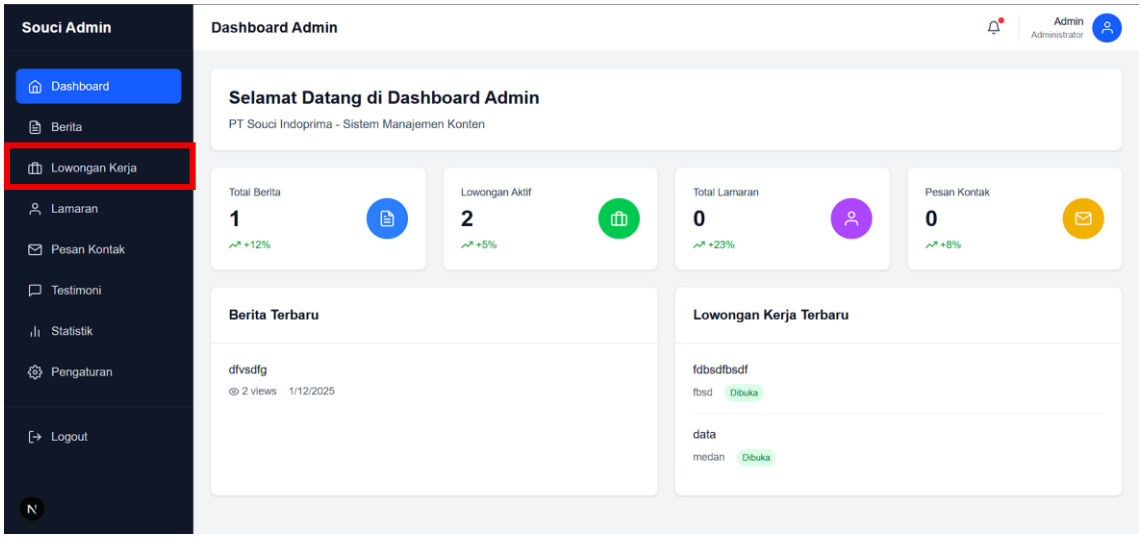

2. Setelah berhasil masuk ke manajemen lowongan kerja silahkan tekan tombol Tambah Lowongan untuk upload Lowongan Kerja baru.

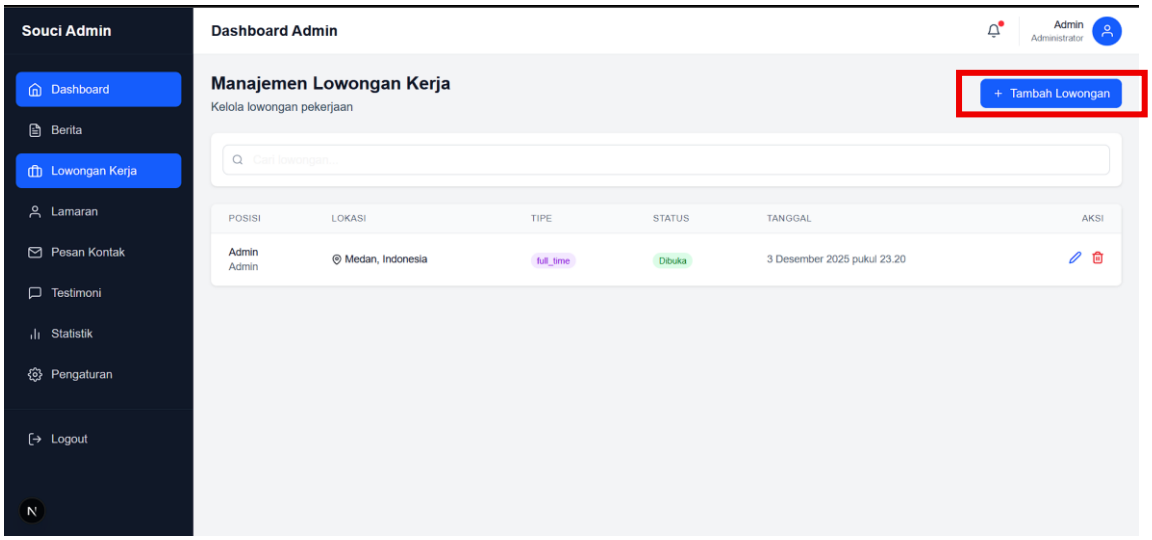

3. Isi semua informasi terkait dengan lowongan kerja yang sedang dibuka. Setelah semua informasi diisi, klik tombol Simpan. Maka lowongan kerja beserta seluruh informasinya sudah berhasil di unggah.

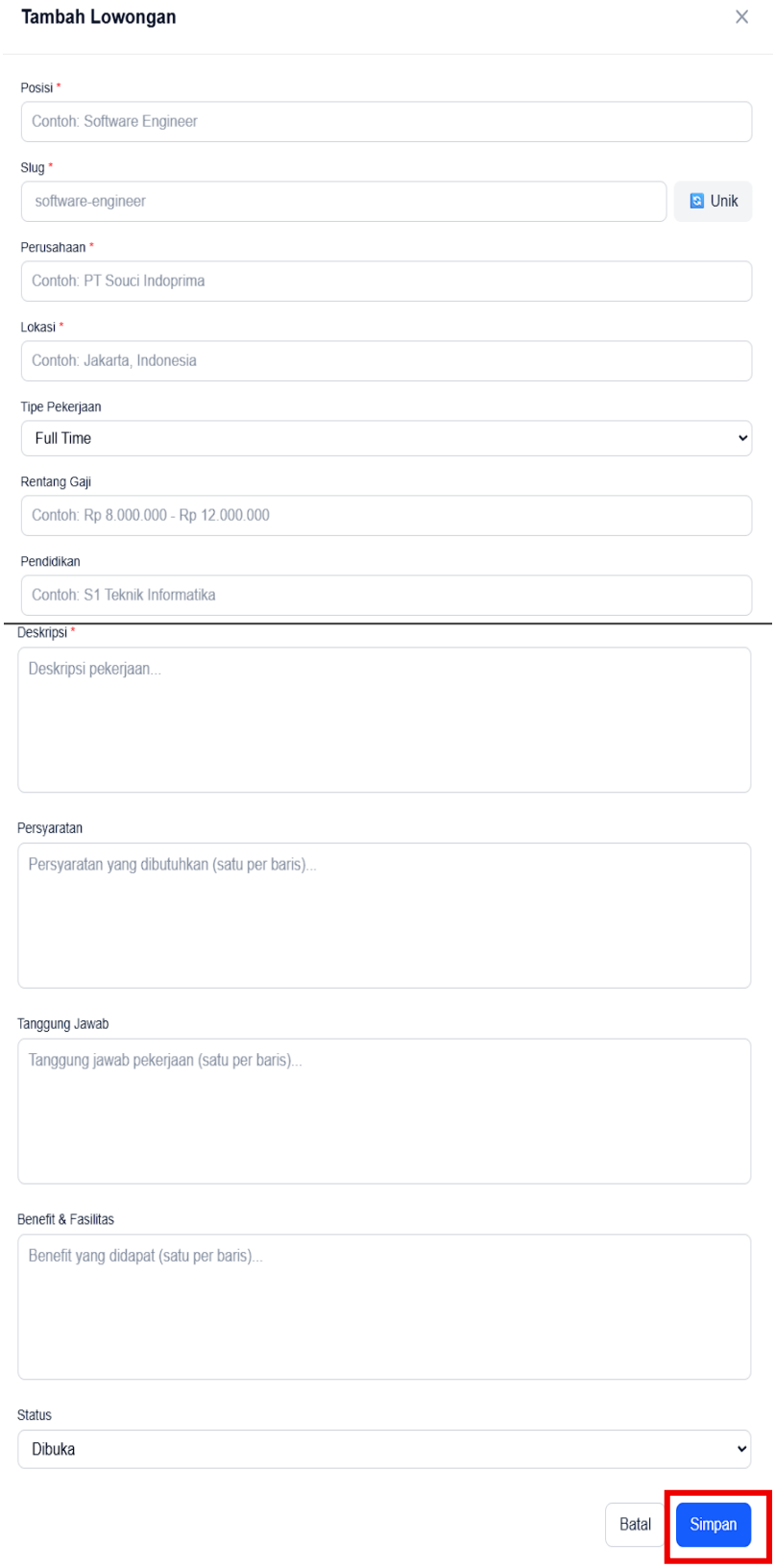

Cara Melakukan Update Lowongan Pekerjaan

1. Klik logo pensil yang terdapat pada kolom aksi.

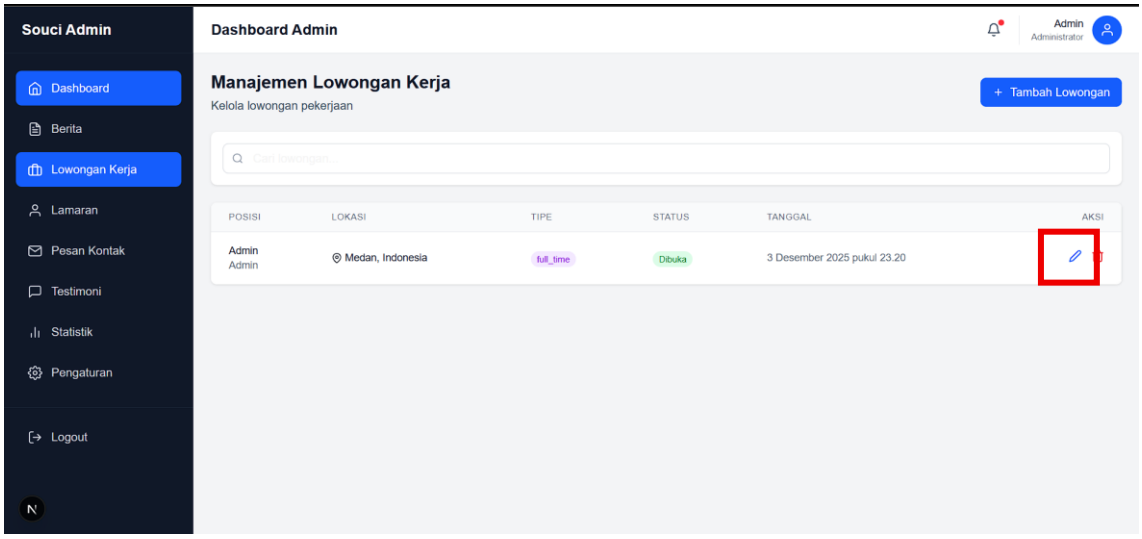

2. Maka akan tampil form seperti dibawah. Silahkan lakukan perubahan pada bagian yang ingin diubah. Setelah itu klik tombol Update untuk menyimpan perubahan.

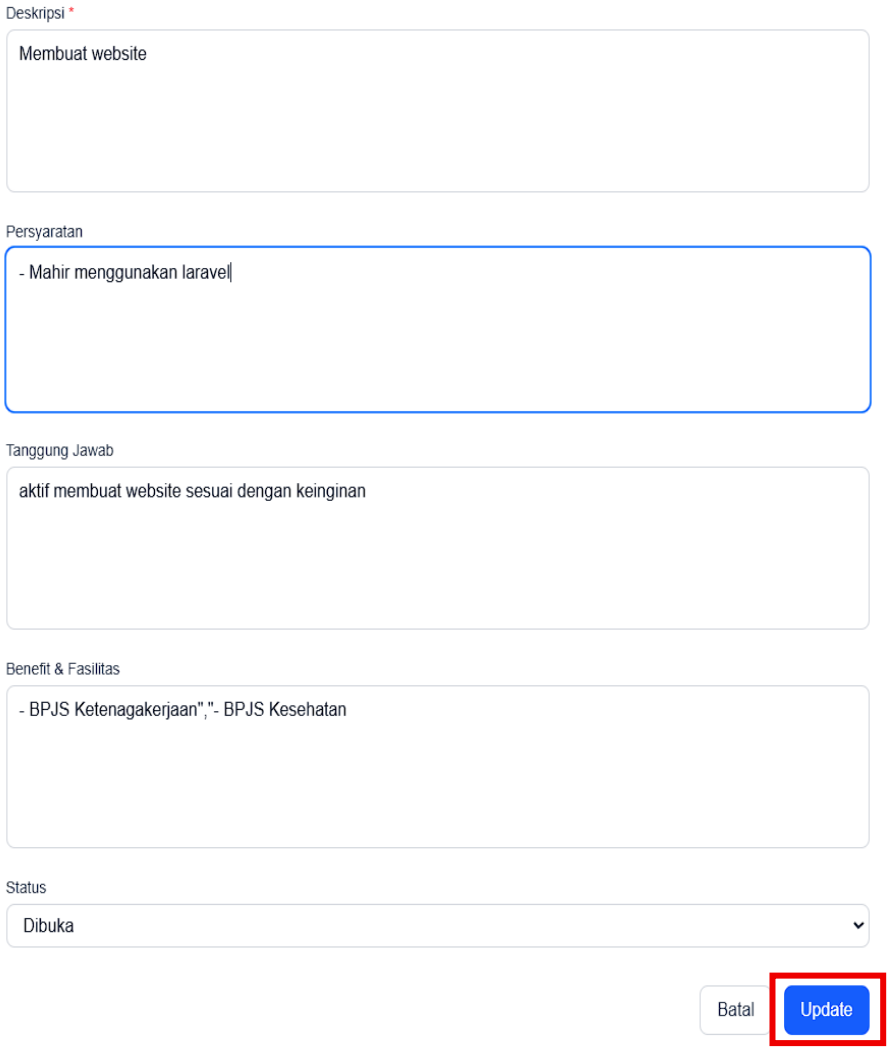

Cara Menghapus Lowongan Kerja

1. Klik logo tong sampah yang terdapat pada kolom aksi

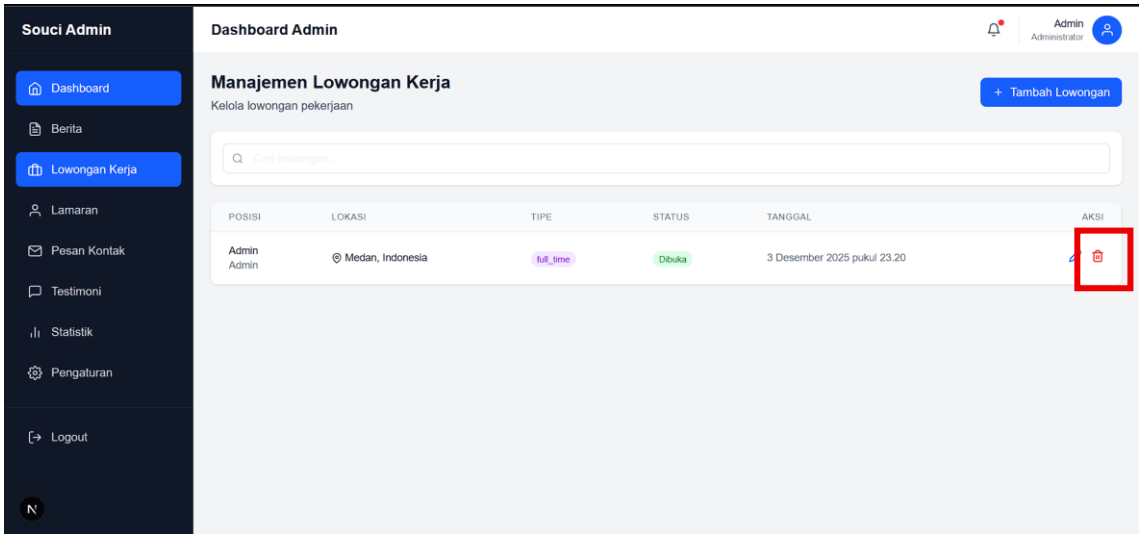

2. Kemudian akan menampilkan pesan konfirmasi penghapusan seperti gambar dibawah. Klik oke jika memang ingin menghapus dan klik batal untuk membatalkan penghapusan.

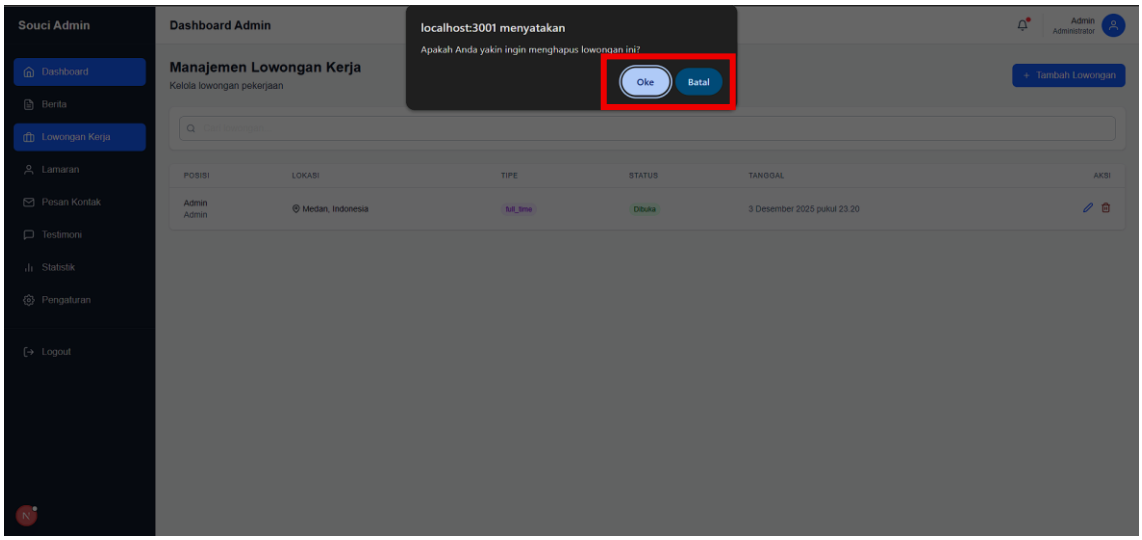

Cara Mengelola Lamaran Pekerjaan

1. Pilih Lamaran untuk melihat siapa saja pelamar dan posisi apa yang dilamar. Klik tombol detail untuk melihat lebih lengkap tentang pelamar dan melakukan konfirmasi status pelamar.

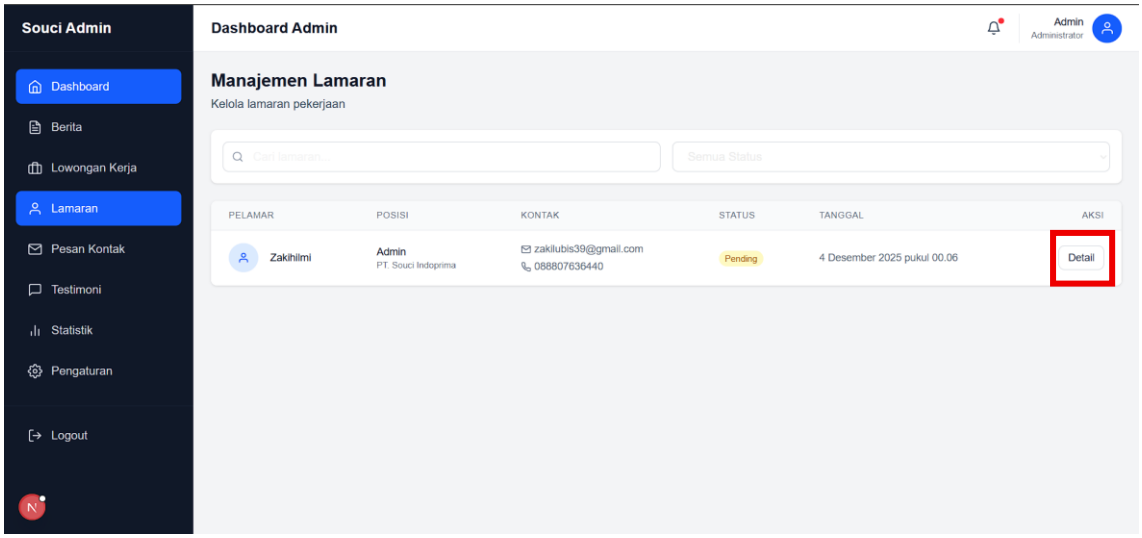
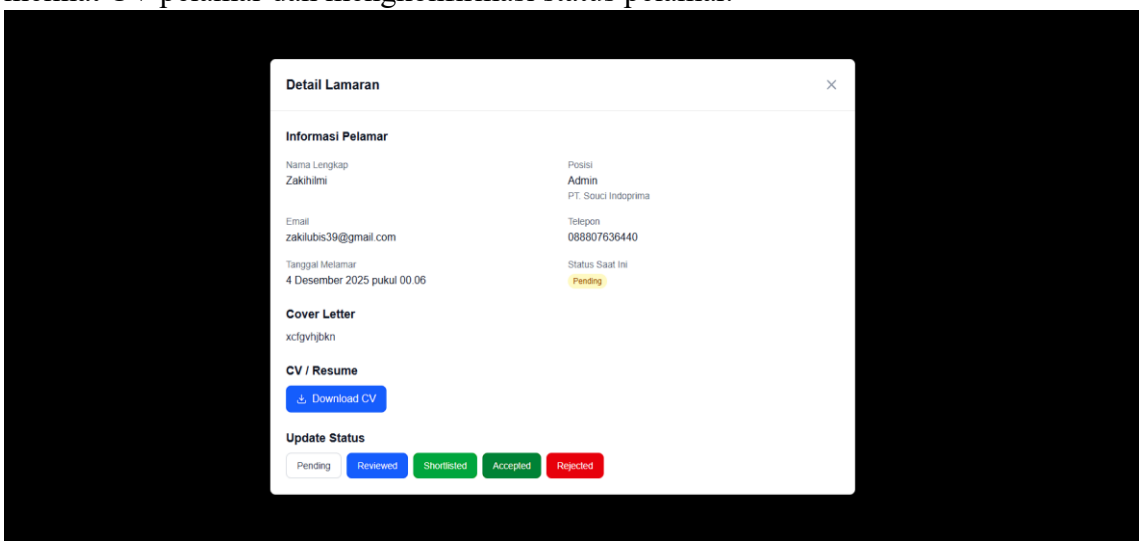
2. Gambar dibawah adalah tampilan ketika admin klik tombol detail. Admin dapat melihat CV pelamar dan mengkonfirmasi status pelamar.