1. 蓄势待发：客栈-余杭镇-码头

Ⅰ.客栈

被婶婶敲醒了，原来有客人上门，看到门口有一个酒鬼拦路（酒剑仙司徒钟），去厨房取来菜，送到手下的房间里，他们不要的桂花酒，正好给酒剑仙（话说我第一次玩真不知道），酒剑仙答应去山神庙教你套剑法，婶婶叫你去买鱼.

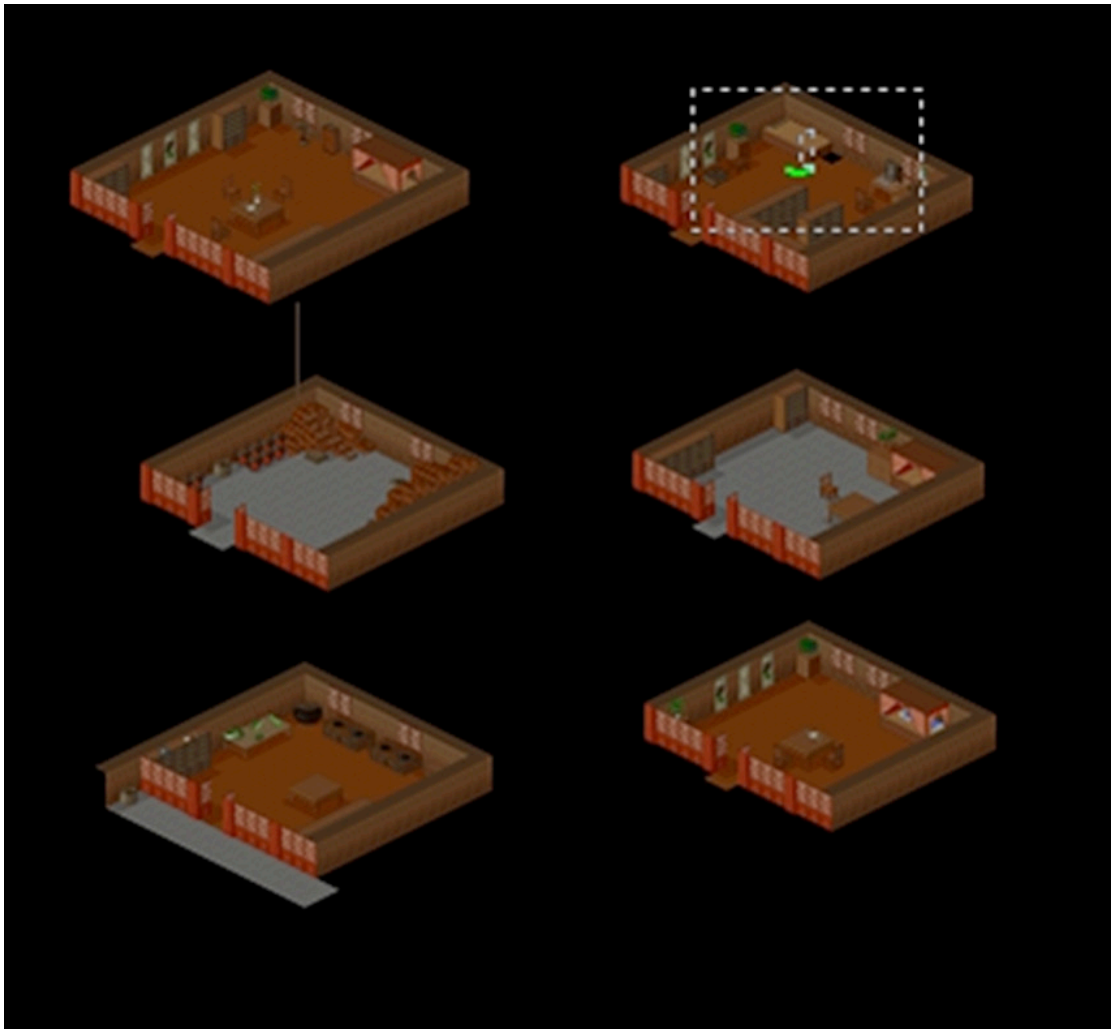

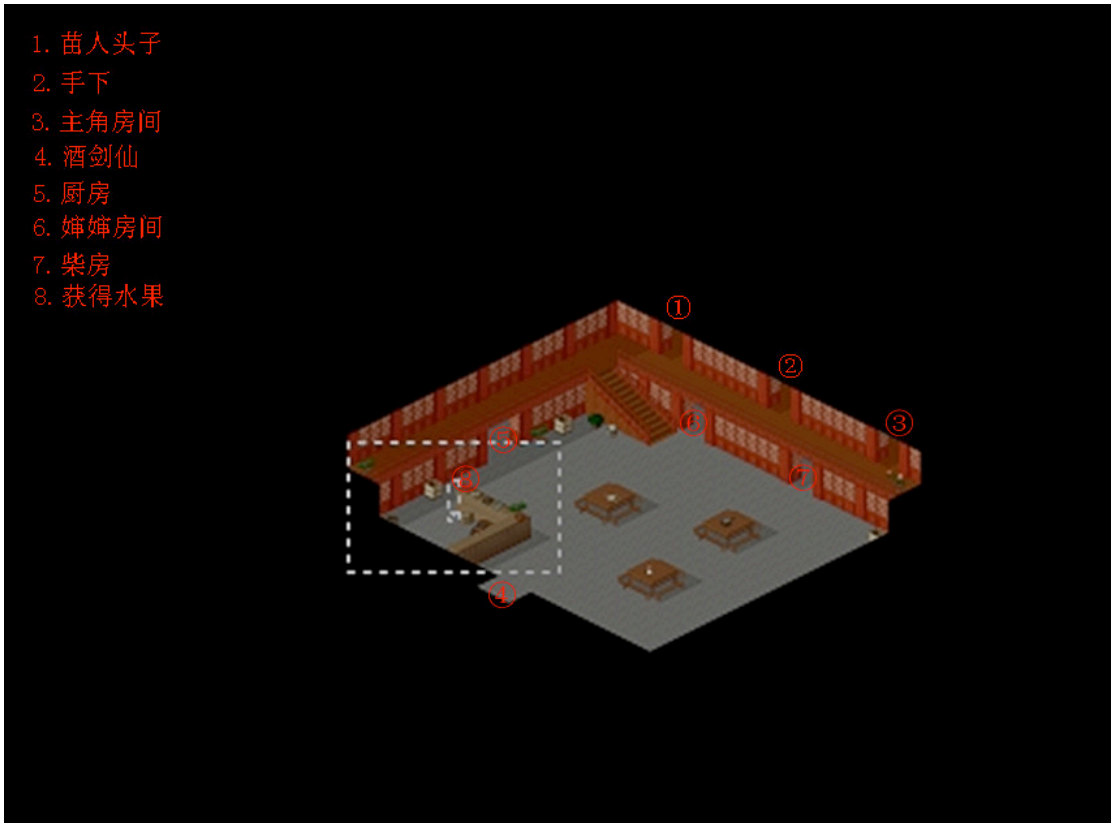

Ⅱ.余杭镇

▹1. 婶婶的房间三个柜子里分别有，50 文钱，驱魔香，还神丹。
2. 手下的床上能拿到梅花镖.
3. 逍遥的房间，床头柜上有止血草，书桌有木鞋，对面的柜子有净衣符。
4. 沿厨房走到尽头，有雄黄。
5. 厨房的柜子有大蒜和腌肉。⑧旁边的缸里有糯米糕。
6. 王小虎家柜子能拿到盐巴和净衣符。
7. 医生门前有两个水果.
8. 丁家我只找到了糯米.跟妹妹多说几句话，能拿到布靴（多好的姑娘啊，仙二知道她嫁给船夫了）

III.码头

得知最近风浪大不能出海，回来后得知婶婶病倒，经王小虎的提示，前往仙灵岛。其间听信苗人的话，吃下了忘忧散，悲剧啊。之后乘张四的船离开。

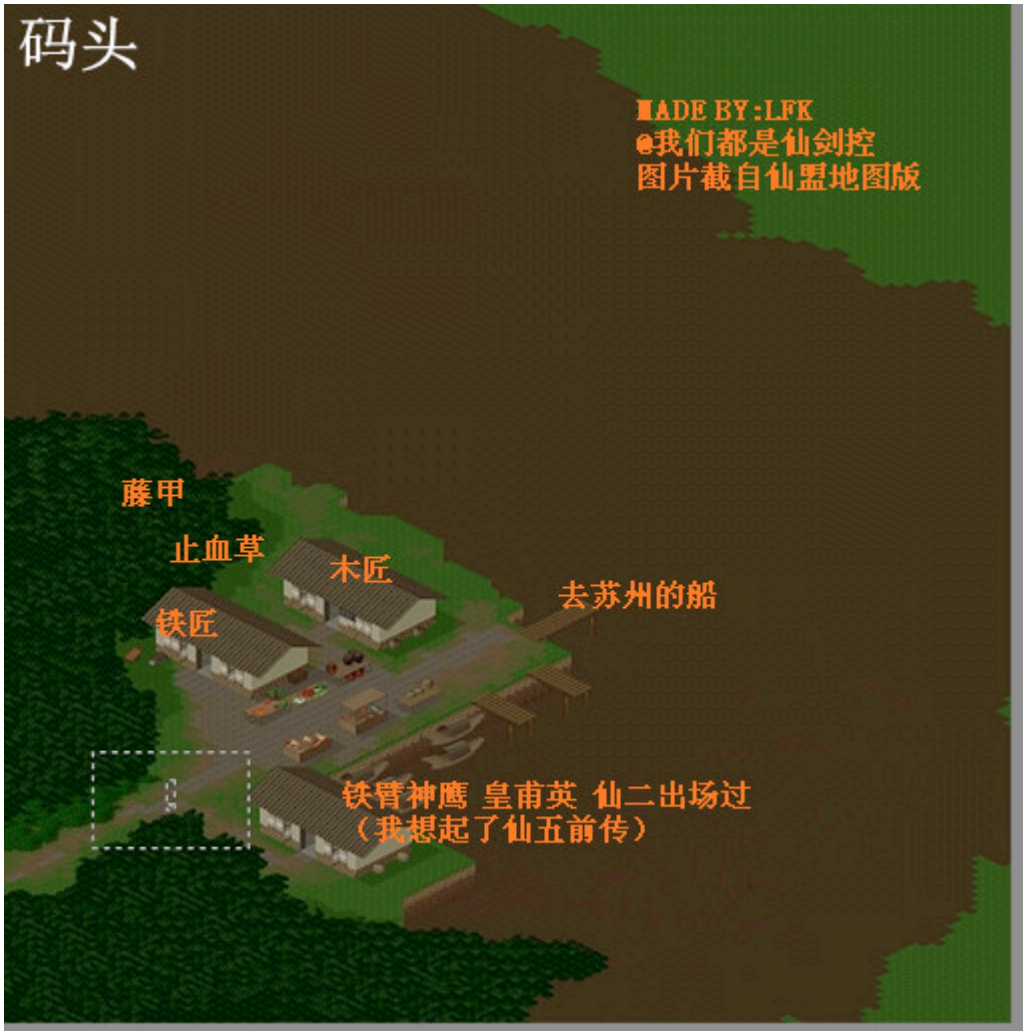

1. 能看到皇甫大叔（是不是和仙五前传有什么渊源呢）.
2. 婶婶病倒，去医生家能拿到灵芝.

2.仙灵洞天：仙灵岛-仙灵洞天-水月宫

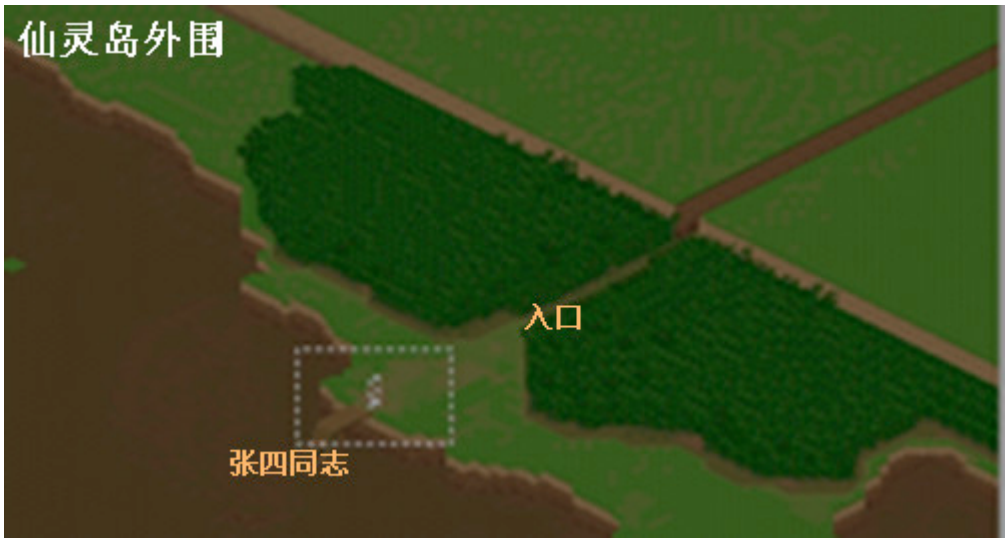

▹与张四同志多对话几次，能拿到行军丹.

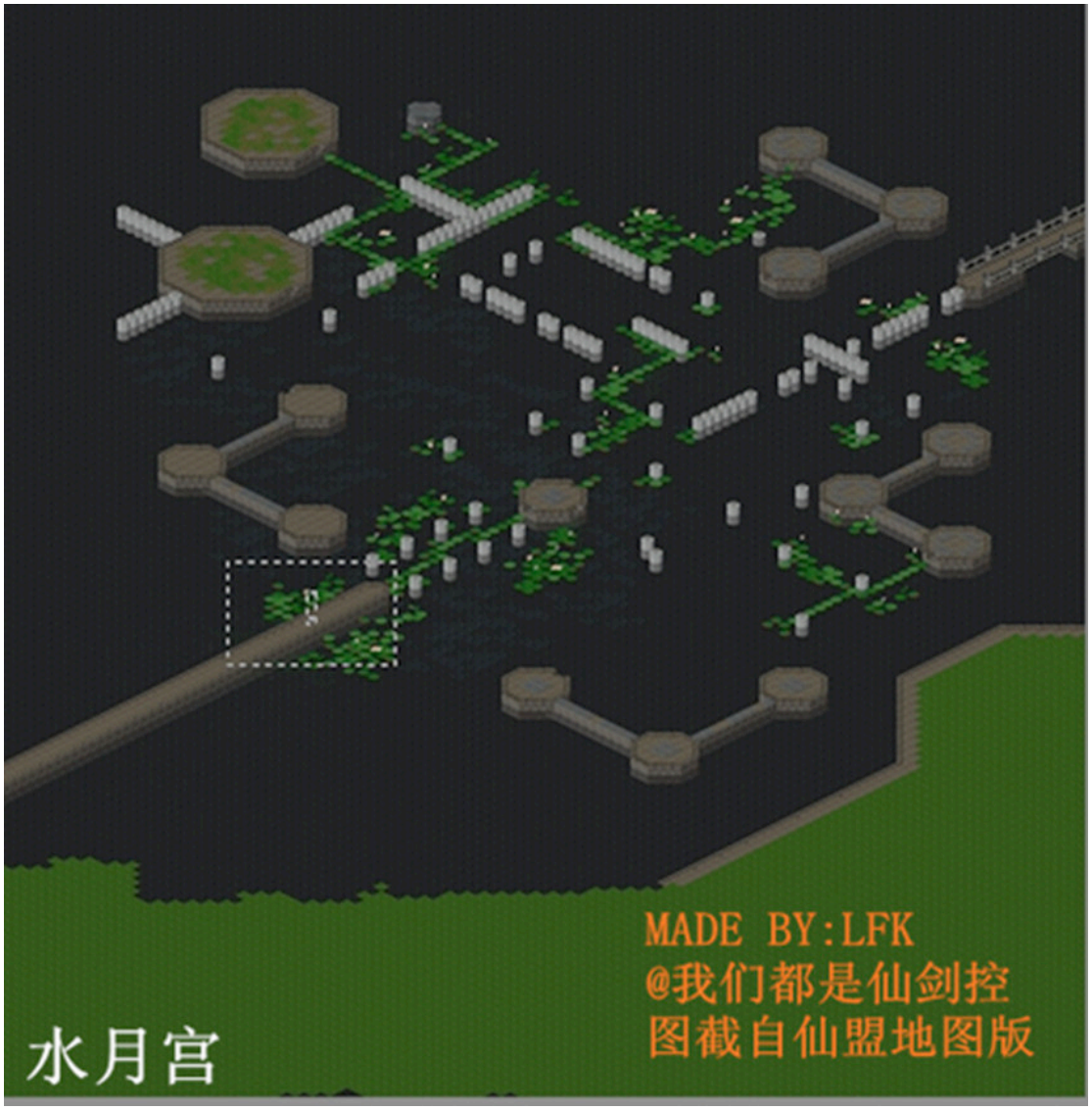
MADE BY:LFK
@我们都是仙剑控
图截自仙盟地图版
水月宫

走啊走啊走...砸啊砸啊砸...

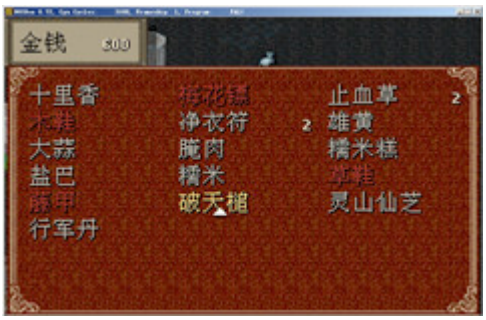
金钱 500
十里香
木鞋
大蒜
盐巴
藤甲
行军丹
将花黑
净衣符
腌肉
糯米
破天槌
止血草
雄黄
糯米糕
草鞋
灵山仙芝

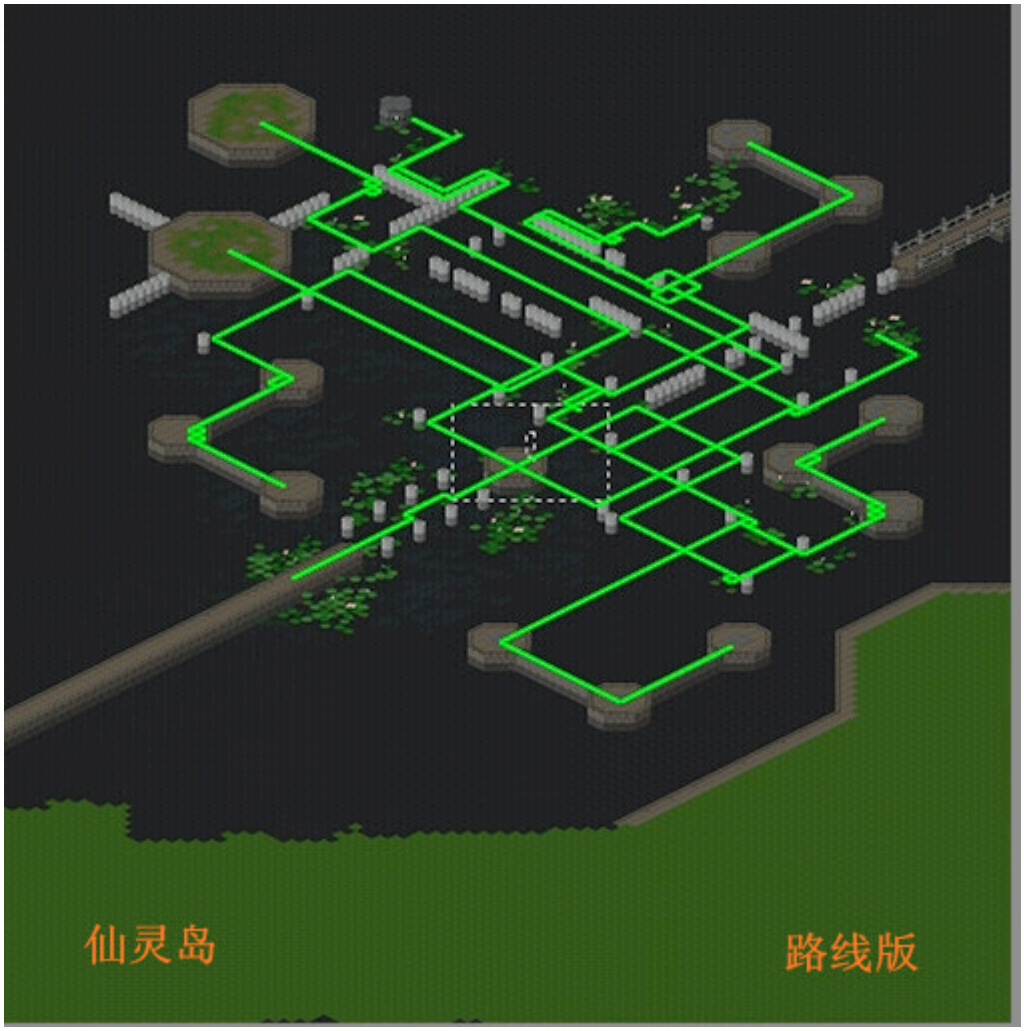

占到踏板上就有路了，直走就好。

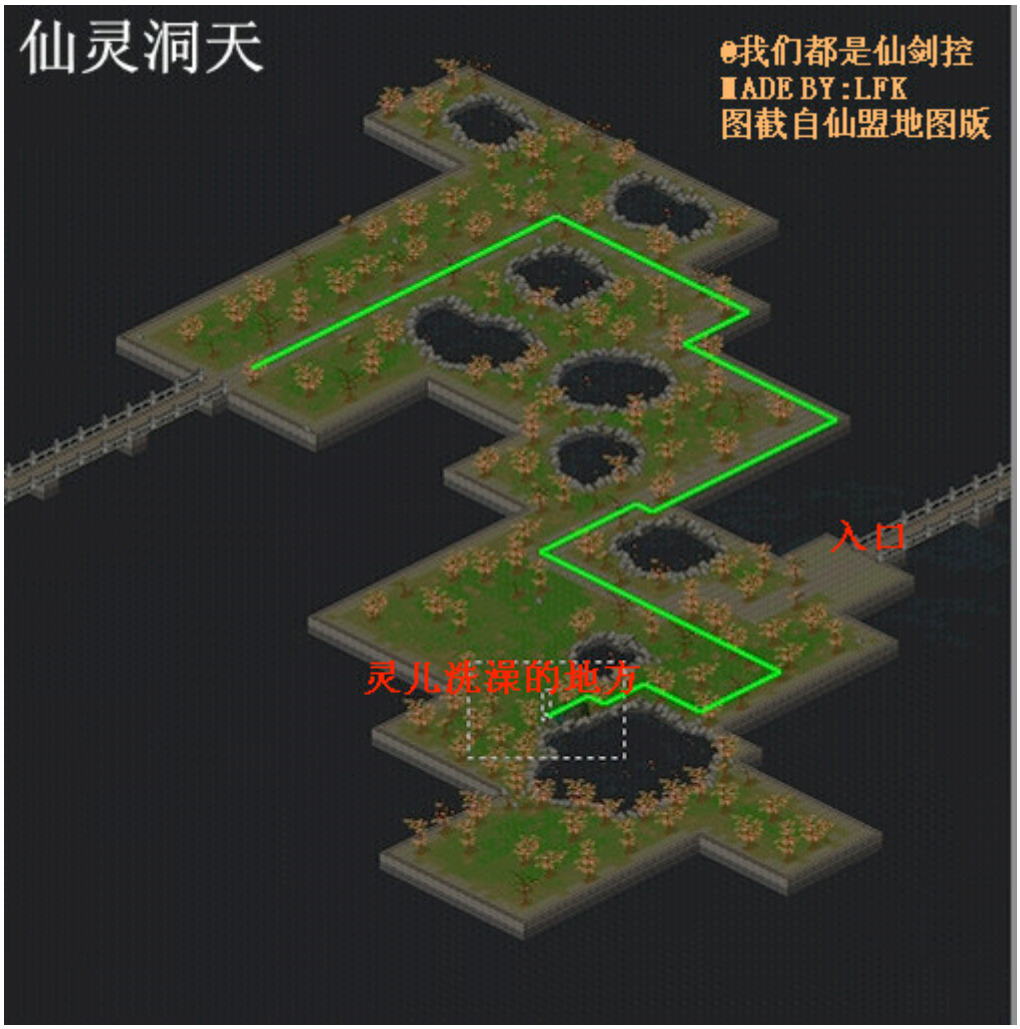

这死货...跟七仙女的故事学的吗？
李逍遥的一顿诉苦下，居然同意了。天啊.

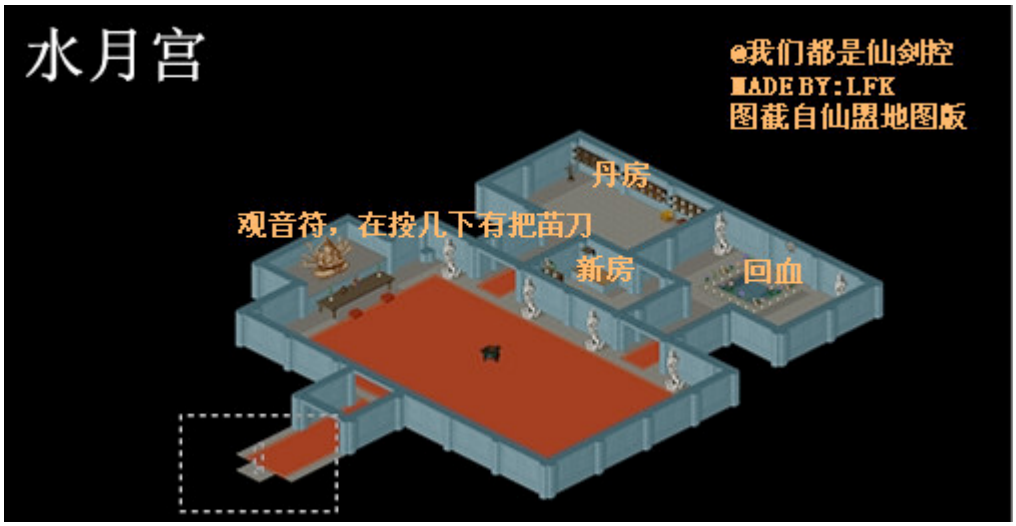

出来的时候，姥姥变成蛇状态（她也会梦蛇，是不是下任圣姑那，圣姑提过她已经退位了）

灵儿说的这段话，含糊不清，很...

嗯，意外意外.....结果被逼婚了。

唉，这几乎是仙一的预言了.

很多人都会说，这是不是太快了，其实你想一想李逍遥这一年忙得要死，似乎也没有时间在缠绵了。管平潮（写书的那个）对这个夜晚很期待，这个魂淡...

阿玟，灵月宫主的名字吗？她跟苗疆有什么关系？————姥姥上坟.

逍遥忘忧散发作（倒的真奇葩）这药真神奇，能消除特定记忆.
当晚，出发去十字坡山神庙，记得走密道哦.

3.逍遥酒仙：十字坡—山神庙—客栈

支线-丁老伯有病帮忙去请医生.

诶呦，这话说的.

1. 十字坡

这就是十字坡的地图，此地图的最大特点就是——怎么走都能到.

御剑术哪有这么帅，这不是万剑诀吗？主角看着万剑诀学会了御剑术.额

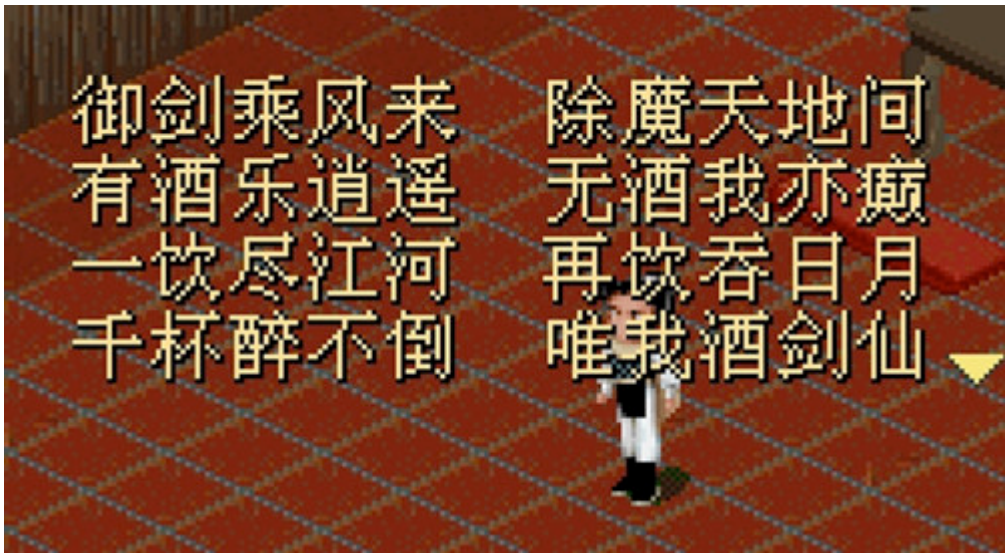

嗯，不错不错.
出门来居然天亮了，回去被一顿骂.从柴房发现灵儿被绑架，惊动了苗人跟他打了一架，给灵儿补足血就很容易了.

哈哈哈....

这话说得好…嗯，说得好…我不打他的主意

2. 接着再去仙灵岛就很熟练了

结果发现人都被害了，只好把他们安葬了。于是：

随即回到了客栈，与苗人打了一架（难度不大），之后婶婶被挟持，铁掌飞凤排云掌初见威力（介绍都说她叫孙岚，能说下在哪里找到的吗，新浪腾讯@我们都是仙剑控，多谢了）.

当夜，赵灵儿在门口哭，被婶婶叫了过去，李逍遥还是蒙在鼓里。第二天婶婶答应逍遥出发去苗疆，得到李三思的铁剑、飞龙探云手。之后去码头坐船去苏州，自此我们逍遥大侠的旅途就正式开始了.

4.初入征程：苏州

快进城就看到一个挥着鞭子的少女（三叔在仙剑小说的序说看到拿着鞭子的就...，吼吼），林月如的初次登场，正在教训下人，打败她，把她绑了回去，放了下人，随即进城去，林月如大叫，结果被骗了，又尖叫，灵儿心软又回来查看，发现两个流氓调戏林月如，打败他们，放了林月如，被反刺一剑，幸得灵儿还魂咒救好。

很经典的一幕。

☆ 记得捡起地上的越女剑啊。

随即进城去，先去客栈，在一楼的一个房间看到刘晋元被打，解救他两人结为好友.喝到天明灵儿睡着了，如果你不叫她的话。

去叫醒她，两人逛街去.出门遇到算命仙算出逍遥有桃花运，灵儿有劫难，算的真准啊，这个算命仙日后你还会遇到的.

之后就可以去林月如的比武招亲现场了（就在后街）.逍遥被不幸砸中，随即与月如比试（仍两个蜂巢就赢了），本想了结恩怨，却当上了姑爷。（看到这就想到仙五前传里林沈两家已经退隐了，o(~)o 唉），推辞好久还是推辞不掉，再加上逍遥的失忆也推辞不了｛林天南就说去请婶婶——后续没下文了.｝

先去见灵儿，缓解了她的担心，就去后花园找林月如.

☆ 灵儿旁边的屋子里有绣花鞋.

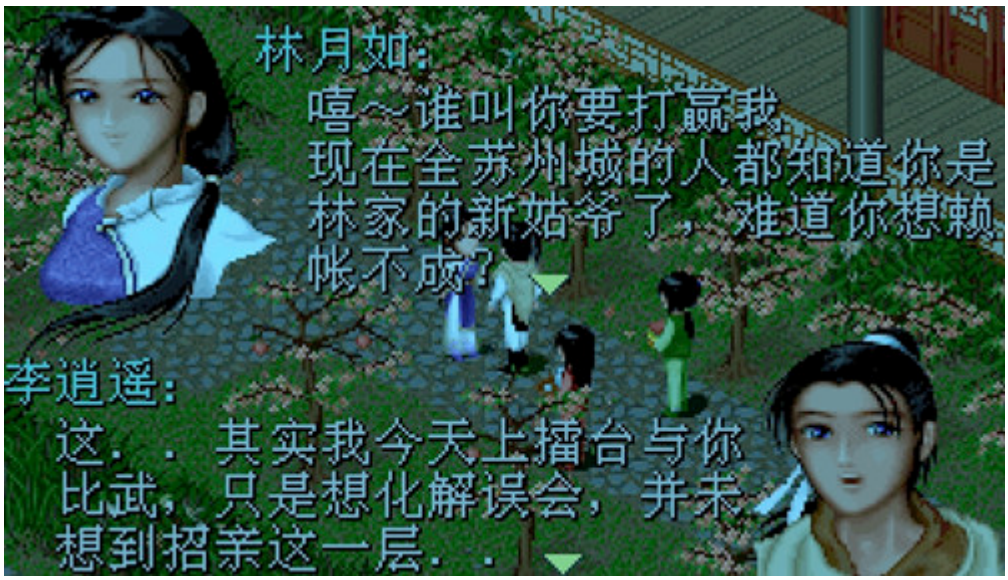

说得好...

开玩笑那...

突然听到有妖怪作乱，急忙赶到客房.灵儿破墙而去.月如就和逍遥离开了.一路走看到月如，两人一同前往隐龙窟.

5.隐龙洞窟：

隐龙窟
MADE BY LFK
我们都是仙剑控
图截自仙盟地图版

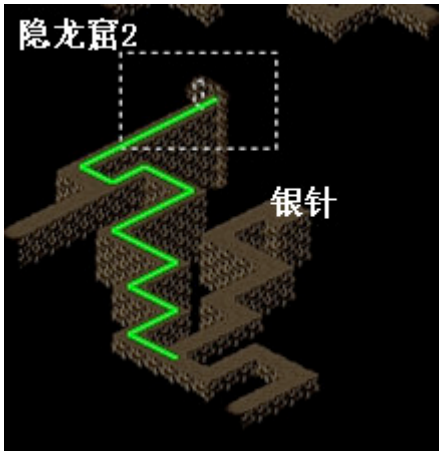
隐龙窟2
银针

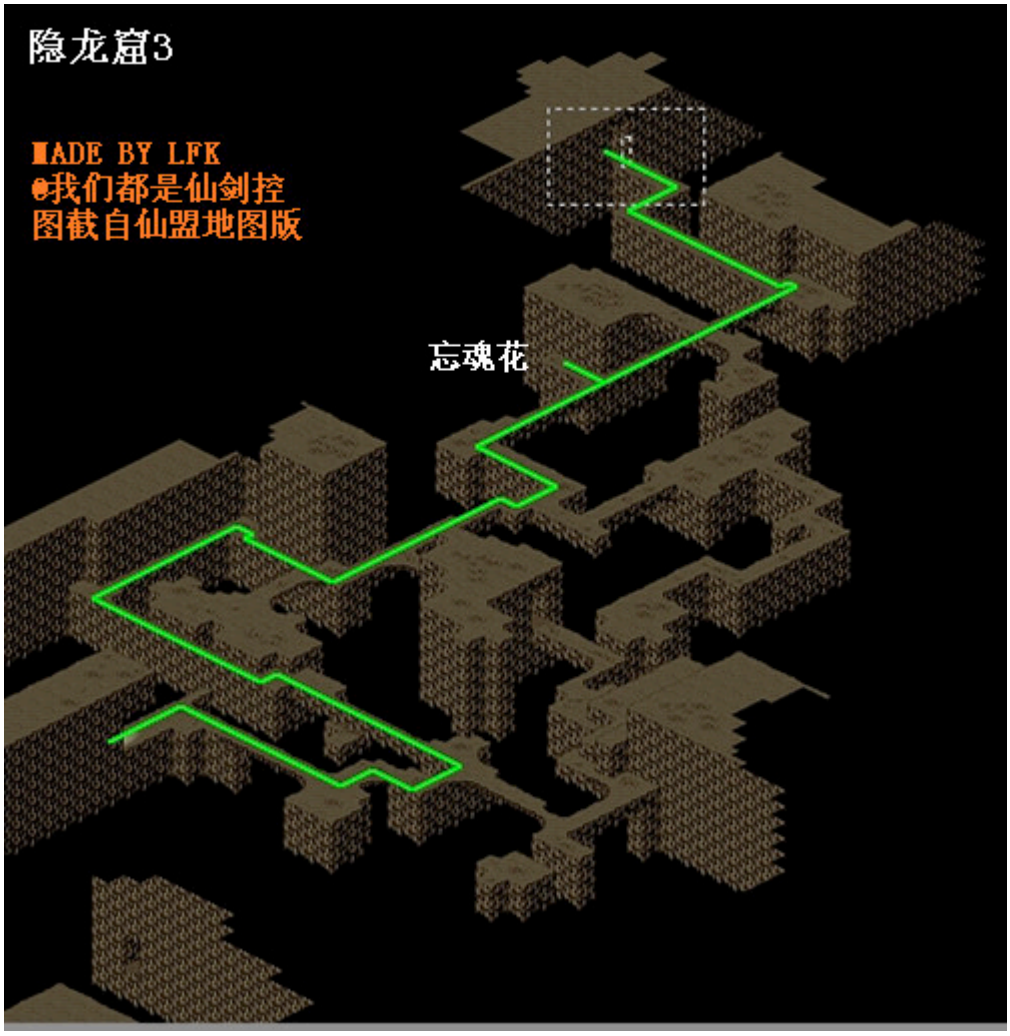
隐龙窟3
MADE BY LFK
我们都是仙剑控
图截自仙盟地图版
忘魂花

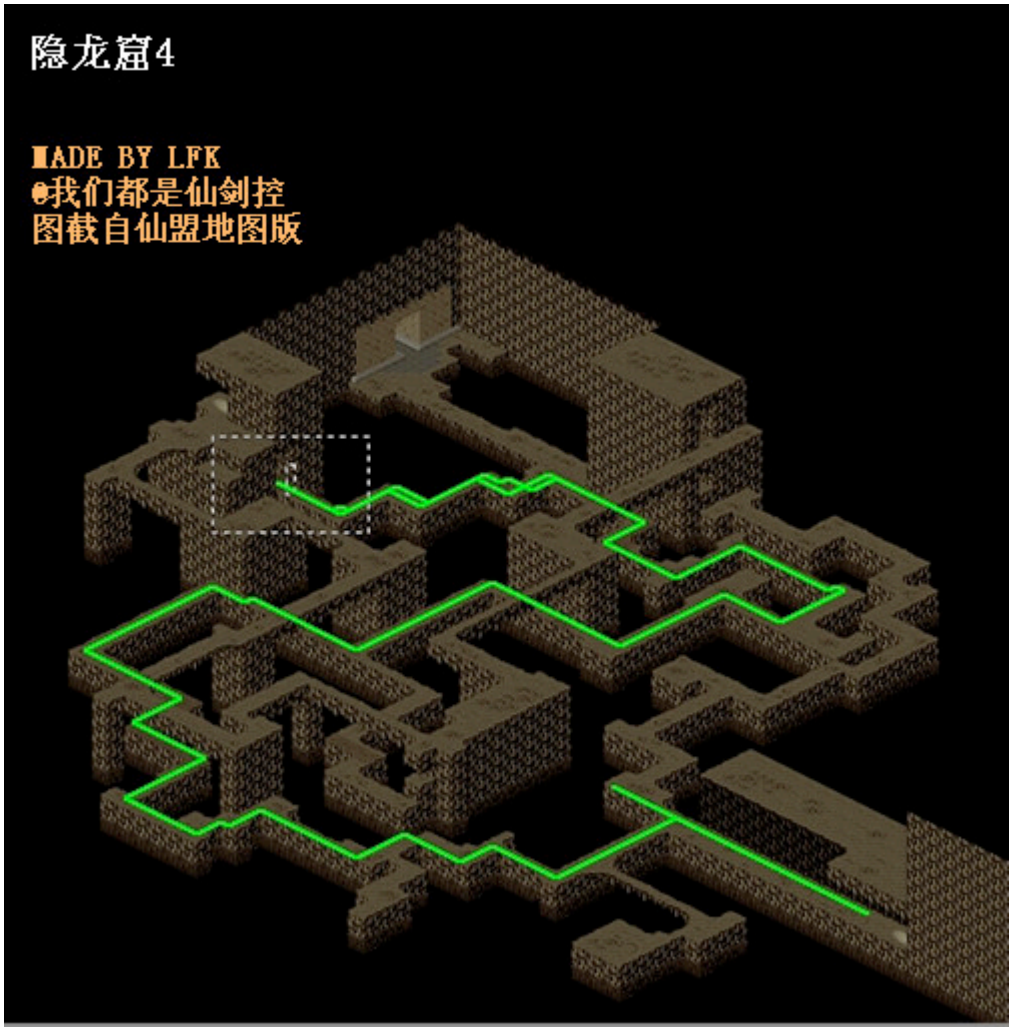
隐龙窟4
MADE BY LFK
@我们都是仙剑控
图截自仙盟地图版

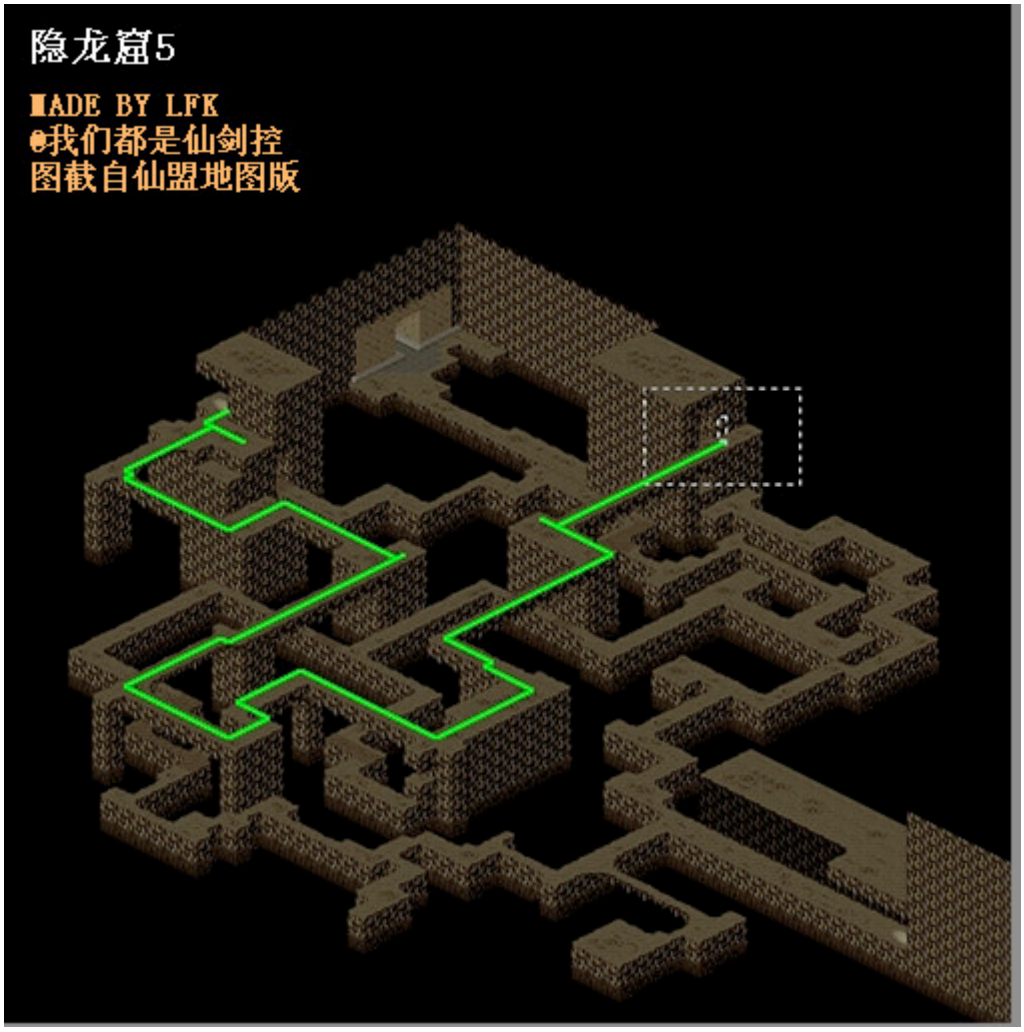

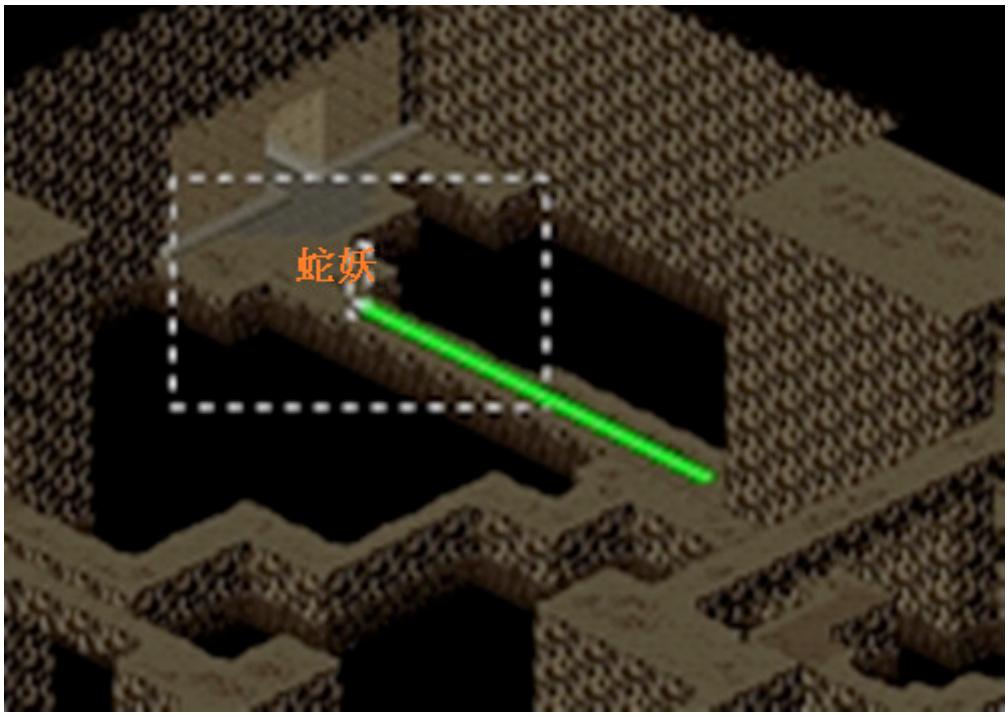

唔，终于到了，吼吼.

李逍遥很不清醒的把两个人都灭了（可怜的苏媚）.用石钥匙打开门放人出去.

☆ 若是 98 柔情版还有隐藏宝箱

啊哈...
走出去就到了白河镇.

6.白河尸乱：白河镇—玉佛寺—黑水镇—将军冢—鬼阴山

①白河镇

这就到了哈.

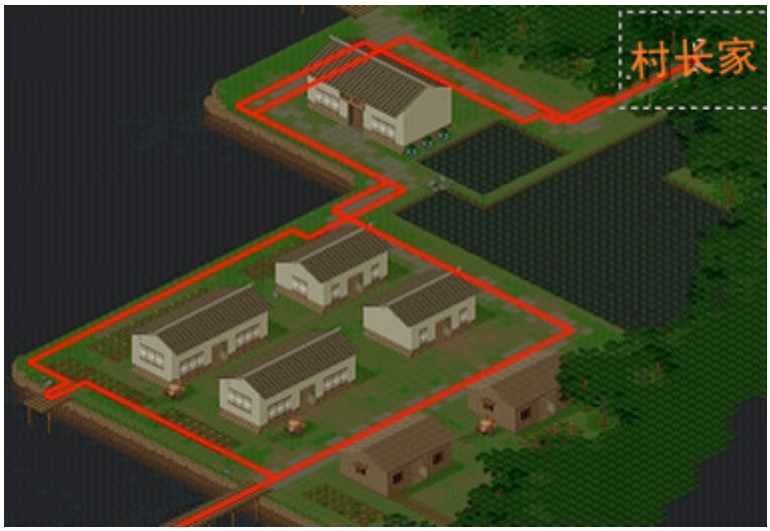
村长家

没想到灵儿居然在这里，按要求去找药吧，

另：村长家入口左转能进内室，能拿到九节菖蒲、九阴散

1.银杏子在后院树上能采到，

2.鲤鱼去村中借渔具，

用完记

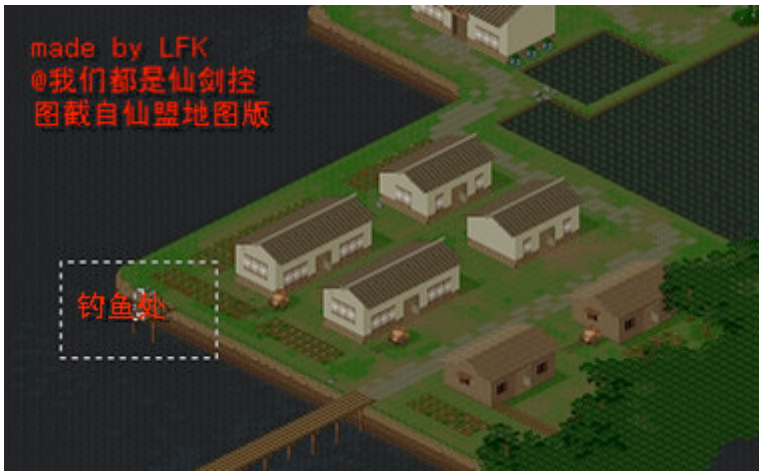

得还哦（其实不还也行），在背包里选钓竿就行了。

3.鹿茸需要到村外的空地上，

只需要在路上，在背包放下捕兽夹，然后把鹿赶到那里就好了。

取得鹿茸后，就把鹿放走了，不过后续对话可知鹿被吃了，仙二的玲珑福地（就是放天蛇杖的）里面有个 BOSS 就是一只鹿而且还没角，是不是有什么关联那。然后把药材交去煎药，六神丹就煎好了.这是安胎药吧。

韩医仙的提示去玉佛寺，走村子里那条被封住的桥（现在已经通了）

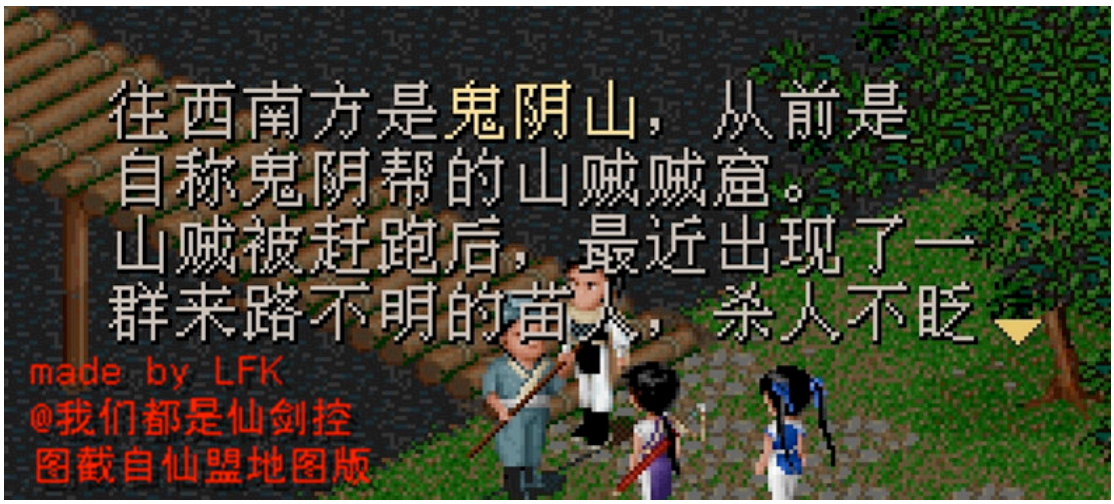

SO SO...

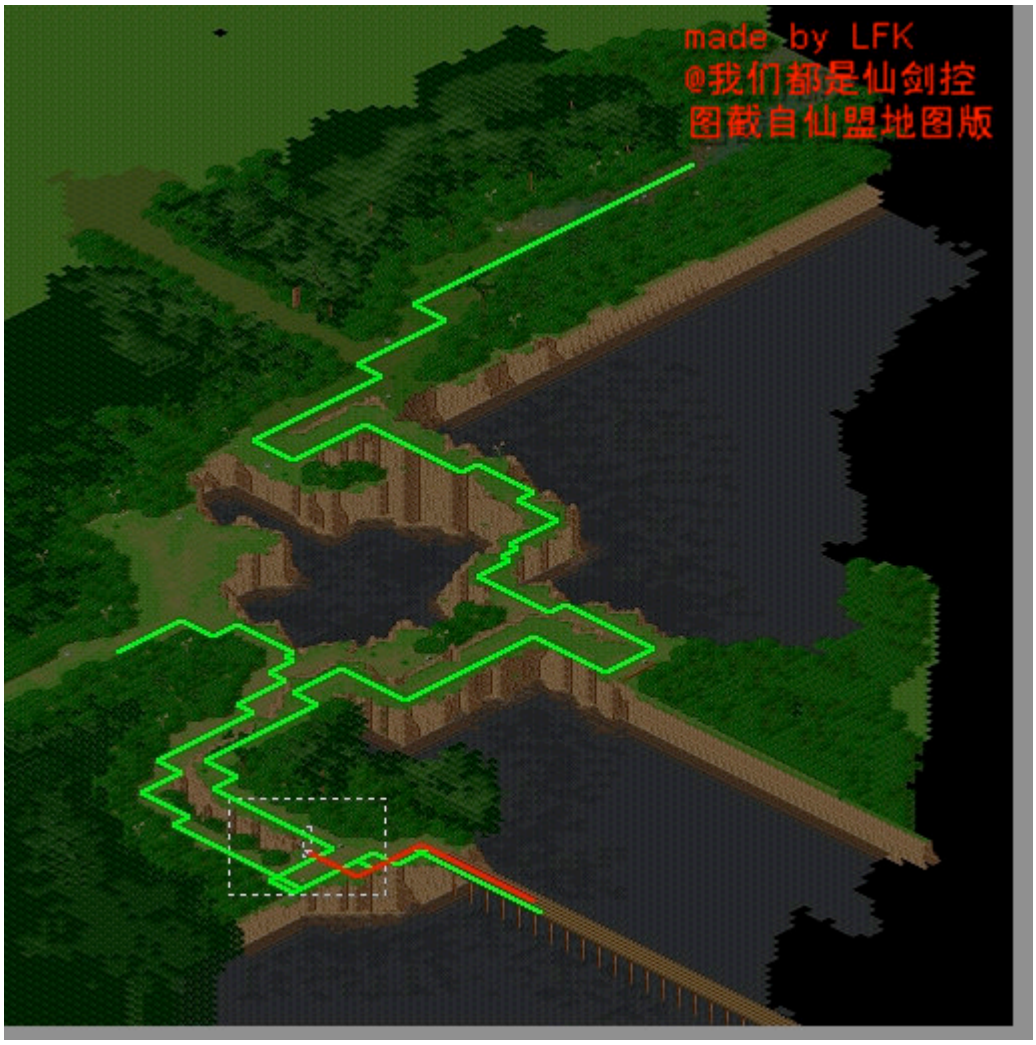

左边的路是鬼阴山，右边的路是玉佛寺，走右边.对了你按图的话应该在岔路口左拐.图上有一点不对.左拐后能看到很简陋的玉佛寺的路标，这也太简陋了.

②玉佛寺

沿路一直走下去就好了，到了庙口。

这名字。。。我喜欢。。。

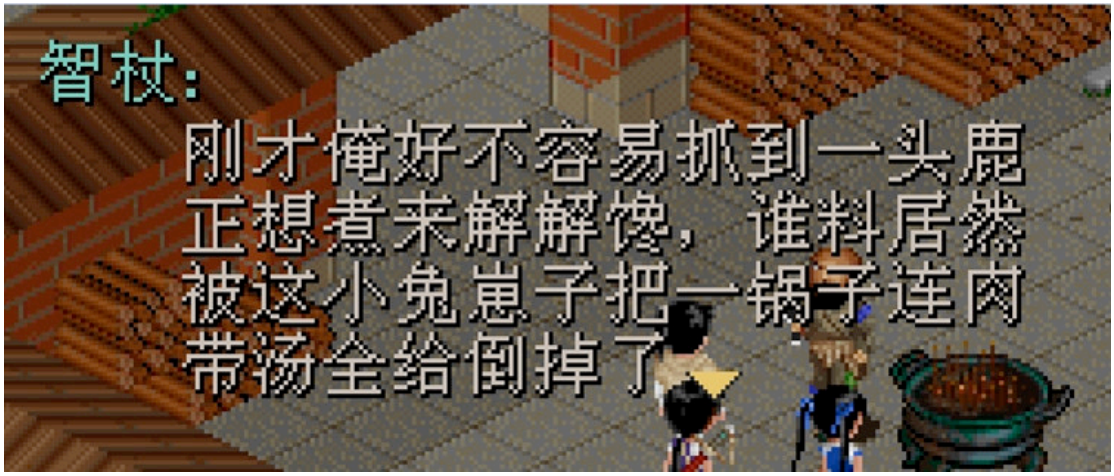

原来是你吃的。。。

哈

一番战斗后，获得了玉佛珠，记得给灵儿带上哦。

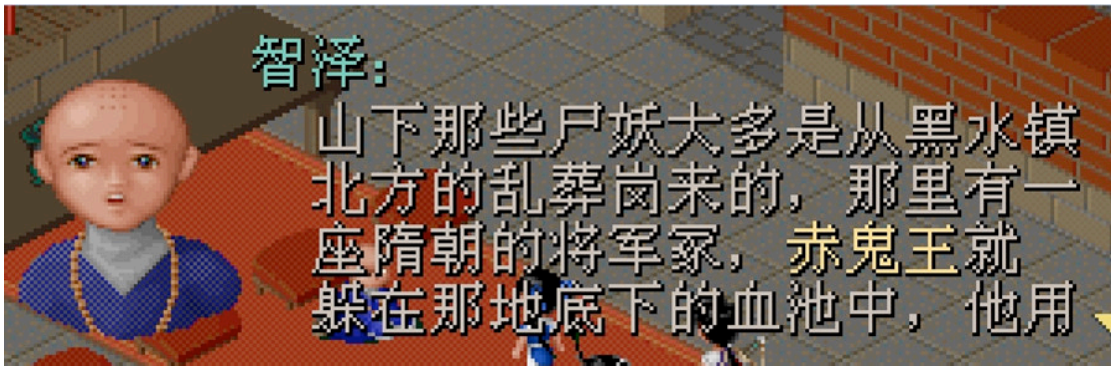

获得信息（其实小石头的角色设定远在主人公名字确定下来前就定好了，请参看仙剑史迹馆）

③黑水镇

按原路返回后，朝上走就能到达黑水镇，第一个图直走即可。

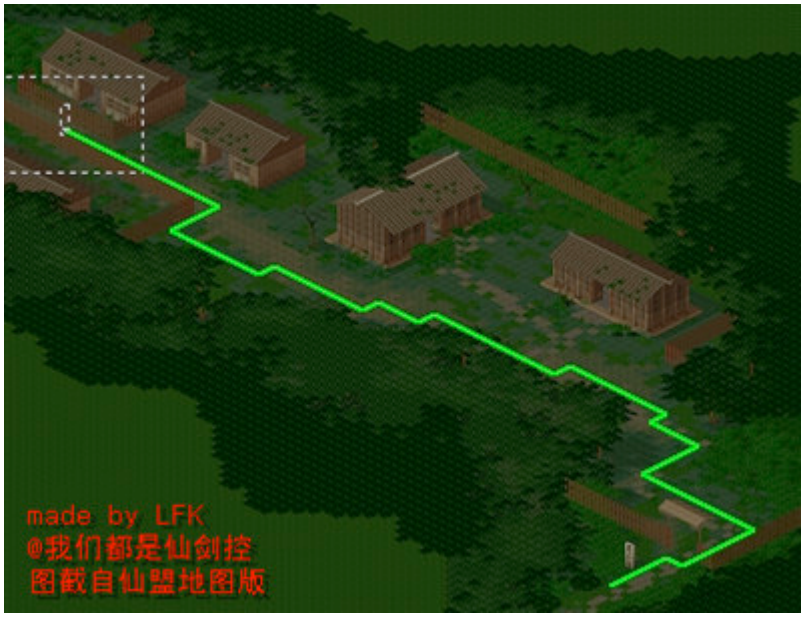
made by LFK
@我们都是仙剑控
图截自仙盟地图版

第二个图.

黑水镇
made by LFK
@我们都是仙剑控
图截自仙盟地图版

如图走即可。

绕到发光入口的对面，进入将军冢（记得装备玉佛珠，否则无法进入）

④将军冢

这是个让人头疼的地图啊，虽然不太难可是场景太相似了，做这个都快晕死了。

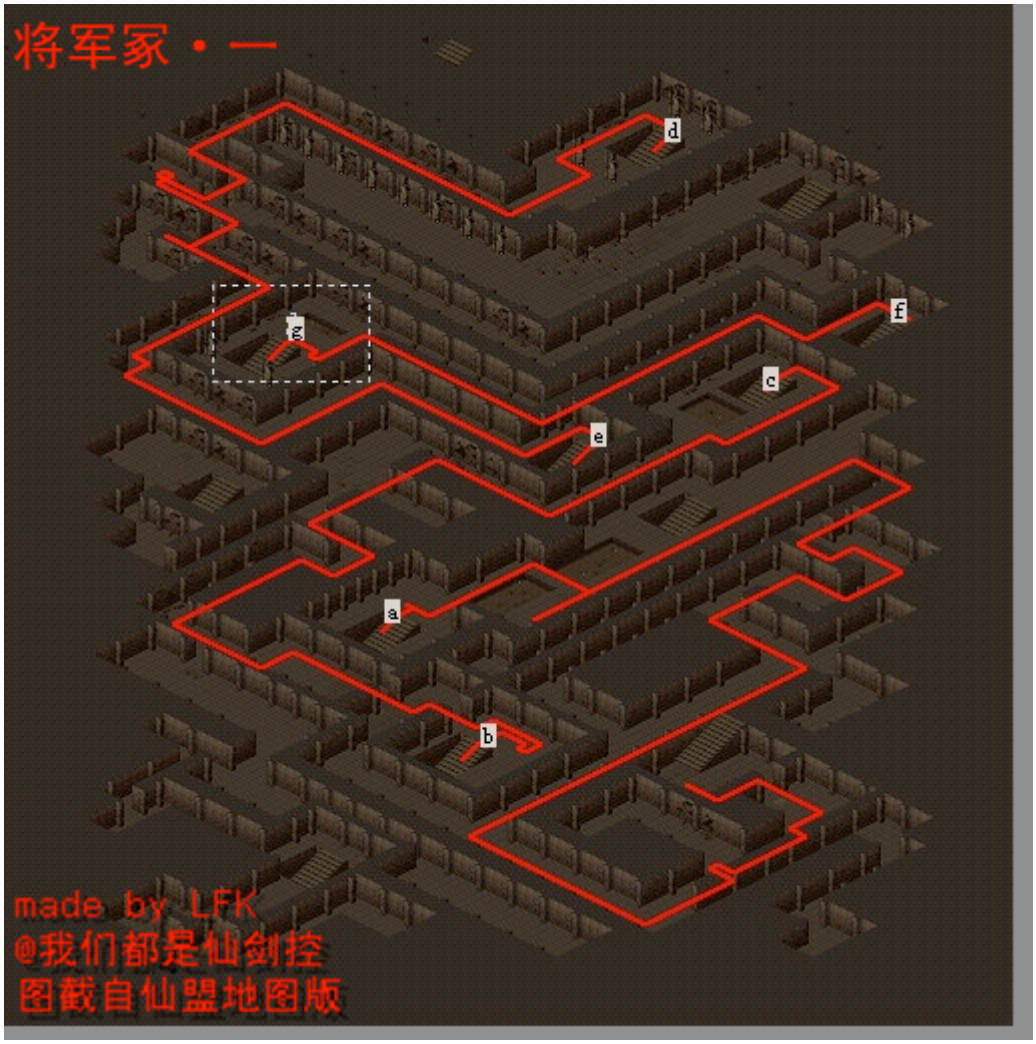
将军冢·一
d
f
g
c
e
a
b
made by LFK
@我们都是仙剑控
图截自仙盟地图版

走的路线是在一二两张地图反复的走的（这技术在问情篇得到了很大的发展），按照地图从 a 走到 g 就好了。地图一里没有标志的就是入口了，二里胜利是出口。

然后就能看到将军跟我们招手了。（他真的是将军吗，墓这么大）

大打了一架，地裂了，豆腐渣工程啊。

李逍遥同学的表情不错。。。然后就到了血池。

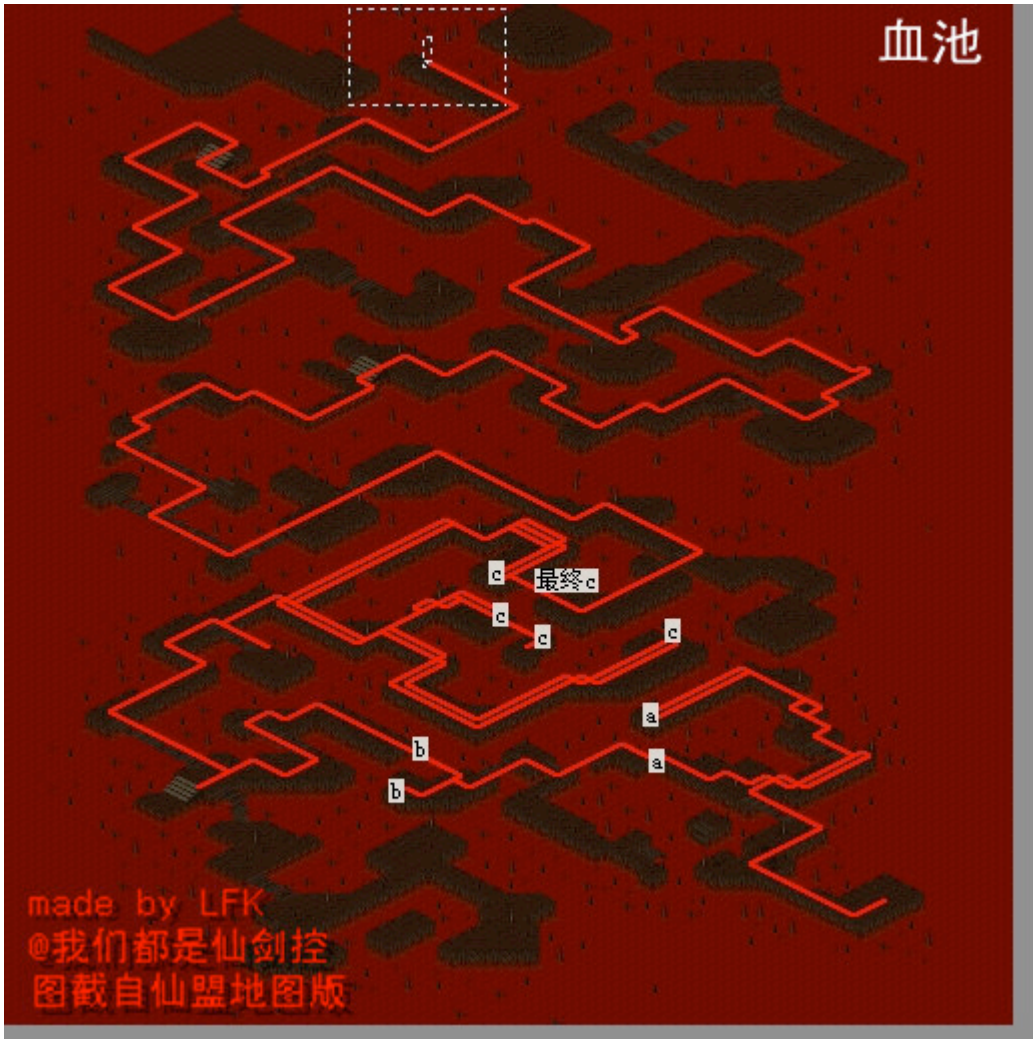

这里面标号相同的地标打开的是同一开关哦。
尽头是个大漩涡，就看到赤鬼王出浴。

掉落有土灵珠哦，以后走迷宫方便多了。

欲言又止的灵儿。
用土灵珠连续两次到了黑水镇在沿原路走回村子即可.
回来就看到村长变成了粽子（好可怜）

得知韩梦慈被抓走了，要到鬼阴山去救她.
⑤鬼阴山

这么走就到鬼阴山了.
走一段几乎没岔道的路就到了一个山洞门口.
大地图从 A 到 E

鬼阴山
E
C
B
D
A
made by LFK
@我们都是仙剑控
图截自仙盟地图版

1. -A

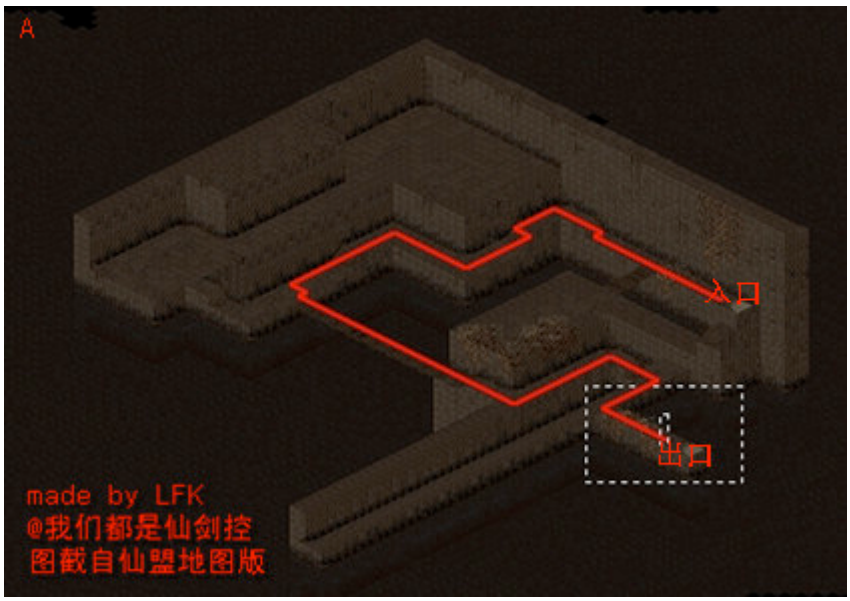
A
入口
出口
made by LFK
@我们都是仙剑控
图截自仙盟地图版

2.B-C

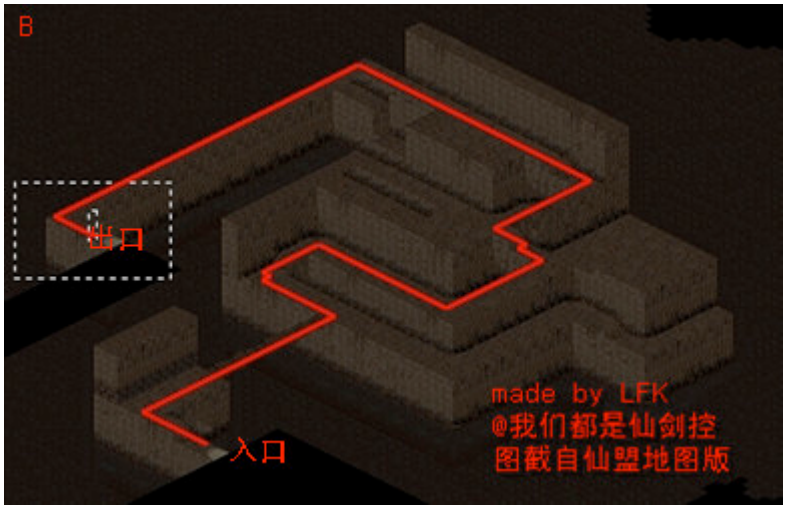
B
出口
入口
made by LFK
@我们都是仙剑控
图截自仙盟地图版

3.D-E

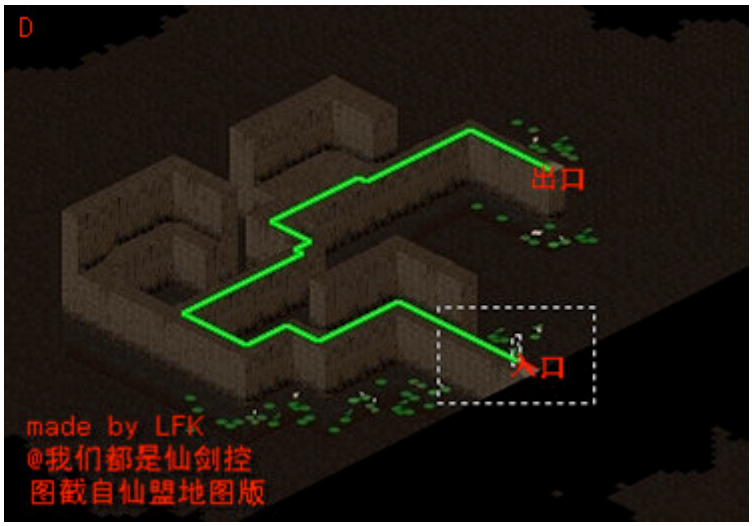
D
出口
入口
made by LFK
@我们都是仙剑控
图截自仙盟地图版

进入鬼阴坛

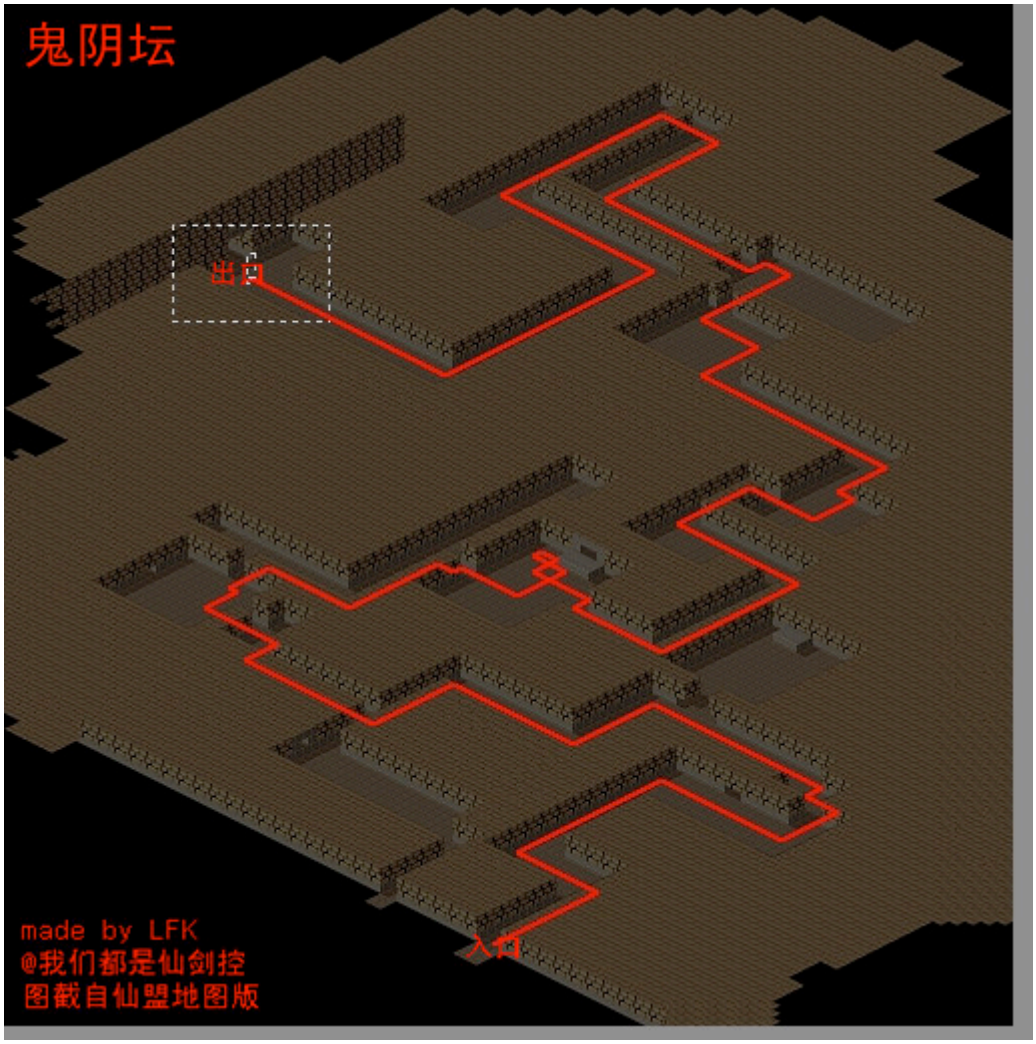

走入鬼阴坛跟石老太爷打打一架，这是必败战斗，不必过分执着的，据说即便是把他打死了给的经验也少，何况剧情绝不会变啊.
结果灵儿被劫走了，两人向扬州进发.

6.白河尸乱：白河镇—玉佛寺—黑水镇—将军冢—鬼阴山

①白河镇

这就到了哈.

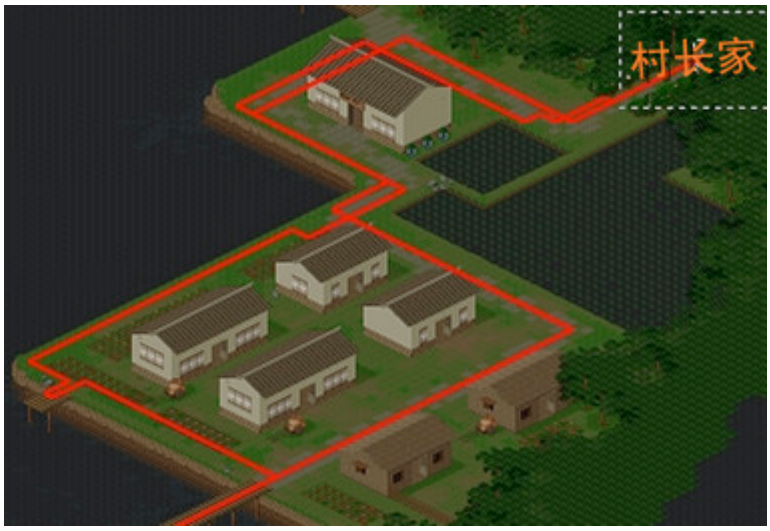

没想到灵儿居然在这里，按要求去找药吧，

另：村长家入口左转能进内室，能拿到九节菖蒲、九阴散

1.银杏子在后院树上能采到，

2.鲤鱼去村中借渔具，

用完记得还哦（其实不还也行）， 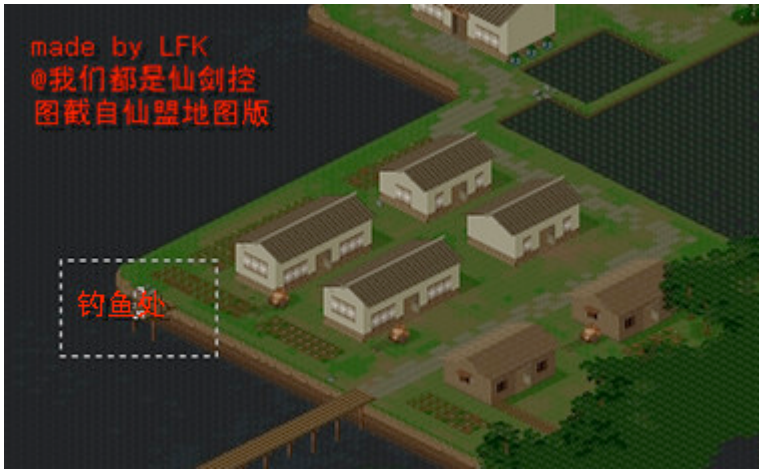

在背包里选钓竿就行了。

3.鹿茸需要到村外的空地上，

只需要在路上，在背包放下捕兽夹，然后把鹿赶到那里就好了。

取得鹿茸后，就把鹿放走了，不过后续对话可知鹿被吃了，仙二的玲珑福地（就是放天蛇杖的）里面有个 BOSS 就是一只鹿而且还没角，是不是有什么关联那。然后把药材交去煎药，六神丹就煎好了.这是安胎药吧。

韩医仙的提示去玉佛寺，走村子里那条被封住的桥（现在已经通了）

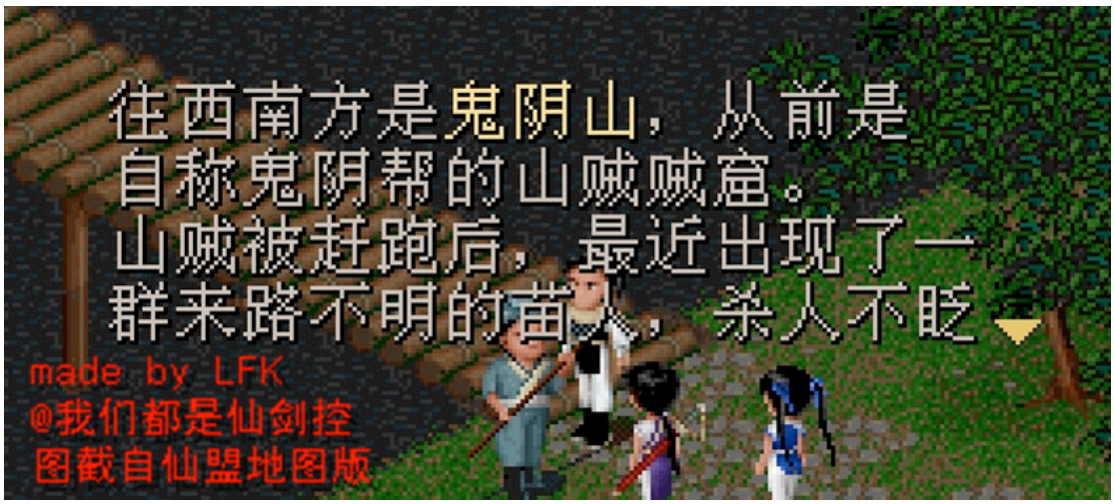

SO SO...

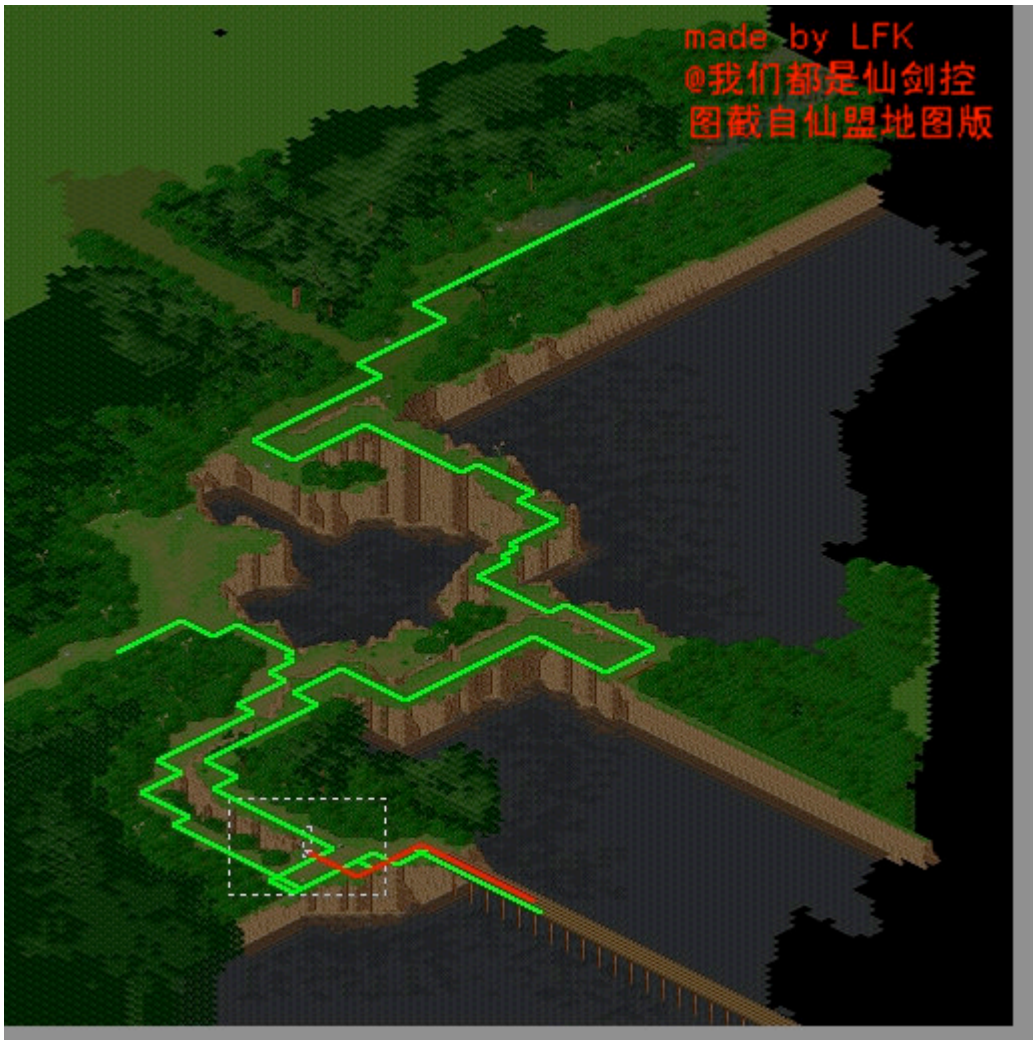

左边的路是鬼阴山，右边的路是玉佛寺，走右边.对了你按图的话应该在岔路口左拐.图上有一点不对.左拐后能看到很简陋的玉佛寺的路标，这也太简陋了.

②玉佛寺

沿路一直走下去就好了，到了庙口。

这名字。。。我喜欢。。。

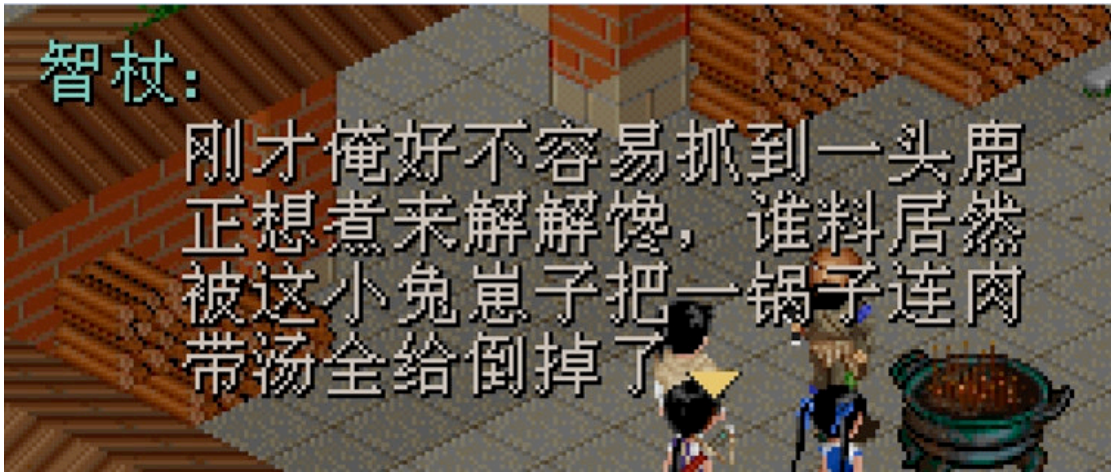

原来是你吃的。。。

哈

一番战斗后，获得了玉佛珠，记得给灵儿带上哦。

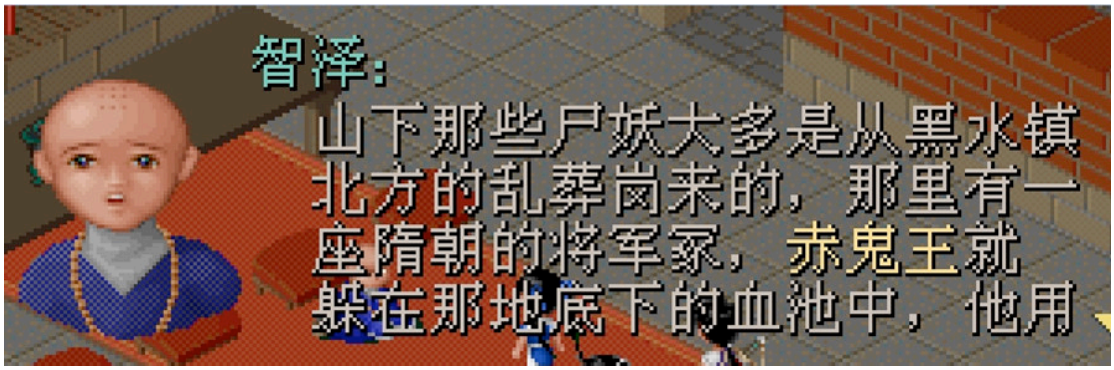

获得信息（其实小石头的角色设定远在主人公名字确定下来前就定好了，请参看仙剑史迹馆）

③黑水镇

按原路返回后，朝上走就能到达黑水镇，第一个图直走即可。

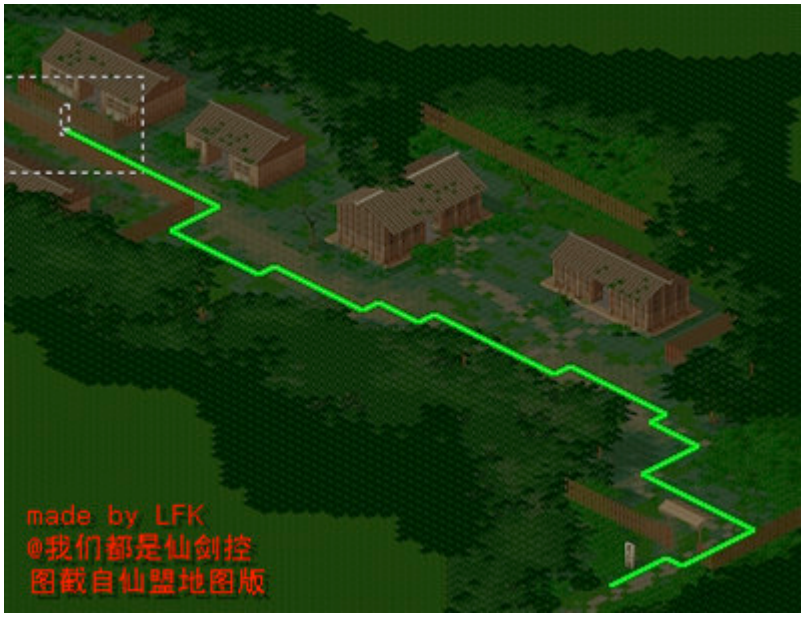
made by LFK
@我们都是仙剑控
图截自仙盟地图版

第二个图.

黑水镇
made by LFK
@我们都是仙剑控
图截自仙盟地图版

如图走即可。

绕到发光入口的对面，进入将军冢（记得装备玉佛珠，否则无法进入）

④将军冢

这是个让人头疼的地图啊，虽然不太难可是场景太相似了，做这个都快晕死了。

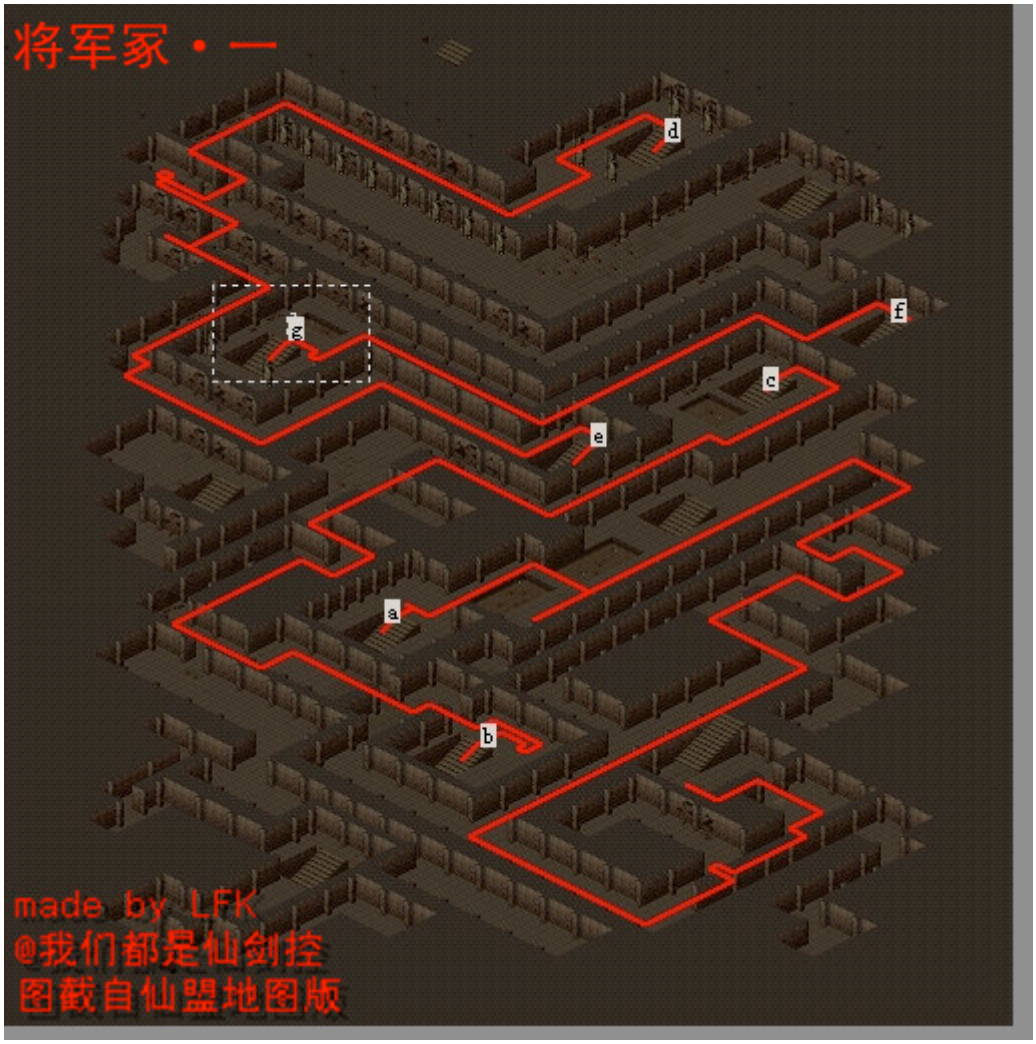
将军冢·一
d
f
g
c
e
a
b
made by LFK
@我们都是仙剑控
图截自仙盟地图版

走的路线是在一二两张地图反复的走的（这技术在问情篇得到了很大的发展），按照地图从 a 走到 g 就好了。地图一里没有标志的就是入口了，二里胜利是出口。

然后就能看到将军跟我们招手了。（他真的是将军吗，墓这么大）

大打了一架，地裂了，豆腐渣工程啊。

李逍遥同学的表情不错。。。然后就到了血池。

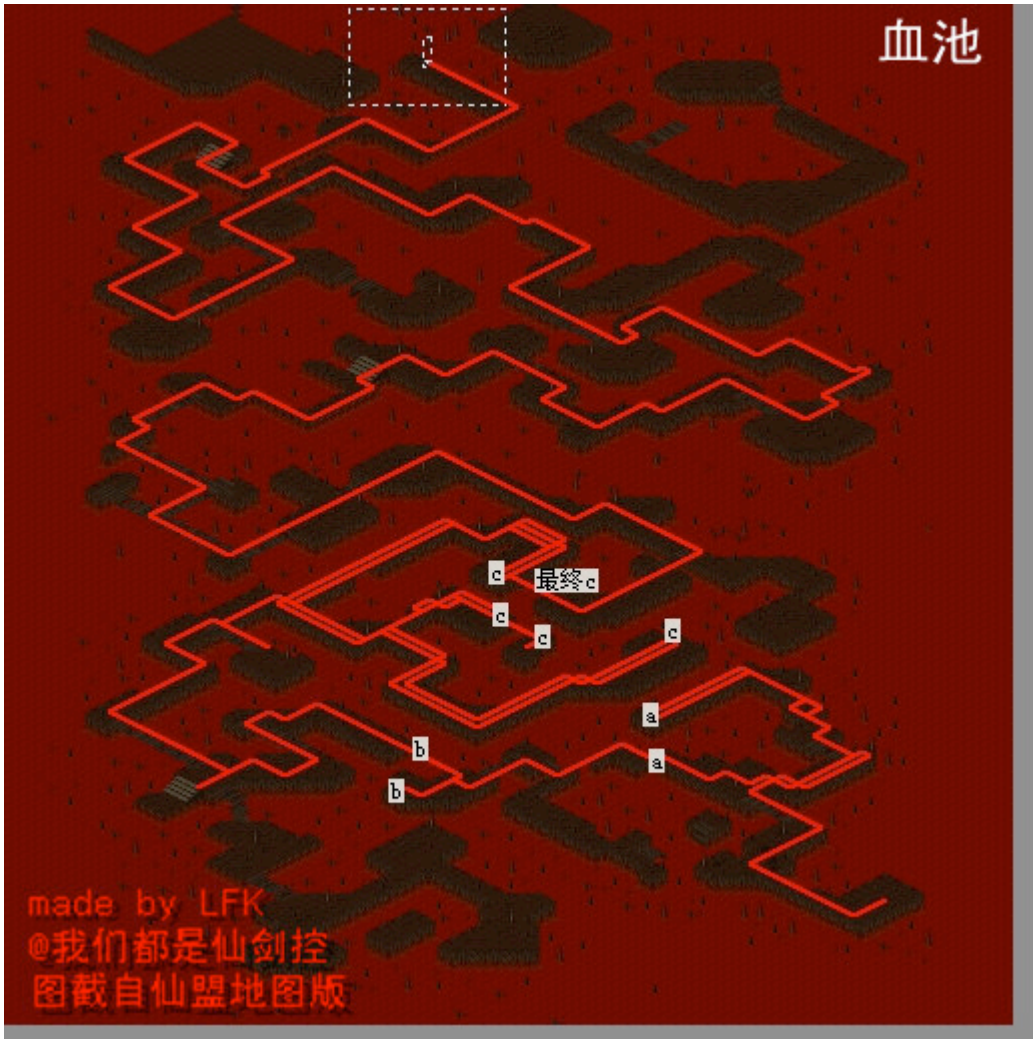

这里面标号相同的地标打开的是同一开关哦。
尽头是个大漩涡，就看到赤鬼王出浴。

掉落有土灵珠哦，以后走迷宫方便多了。

欲言又止的灵儿。
用土灵珠连续两次到了黑水镇在沿原路走回村子即可.
回来就看到村长变成了粽子（好可怜）

得知韩梦慈被抓走了，要到鬼阴山去救她.
⑤鬼阴山

这么走就到鬼阴山了.
走一段几乎没岔道的路就到了一个山洞门口.
大地图从 A 到 E

鬼阴山
E
C
B
D
A
made by LFK
@我们都是仙剑控
图截自仙盟地图版

2. -A

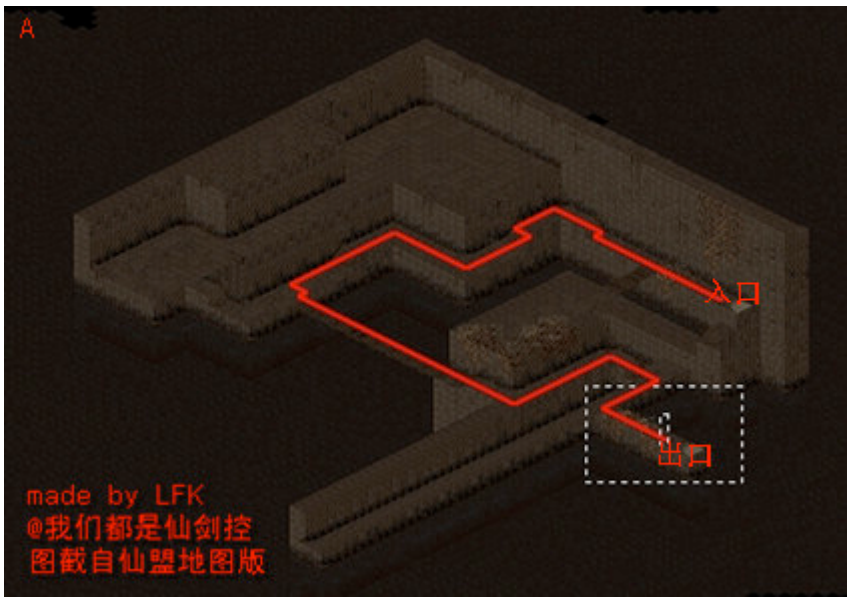
A
入口
出口
made by LFK
@我们都是仙剑控
图截自仙盟地图版

2.B-C

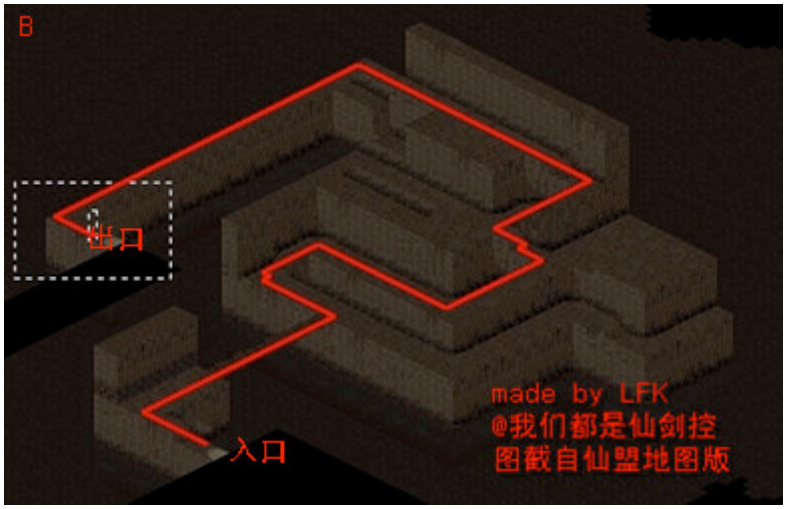
B
出口
入口
made by LFK
@我们都是仙剑控
图截自仙盟地图版

3.D-E

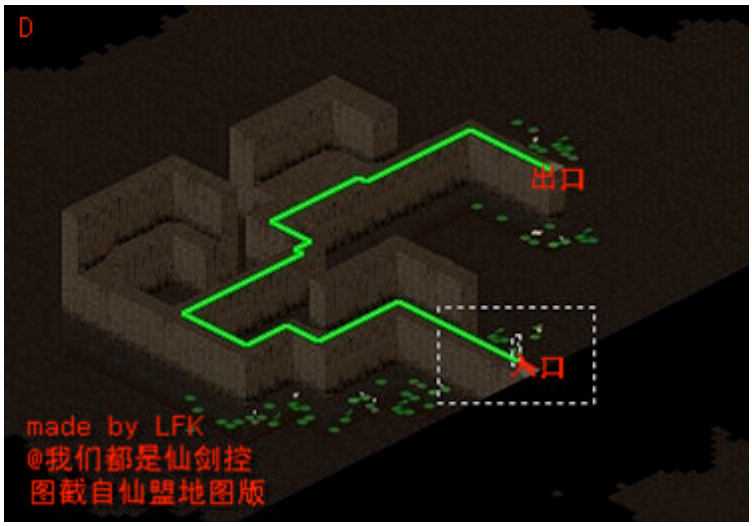
D
出口
入口
made by LFK
@我们都是仙剑控
图截自仙盟地图版

进入鬼阴坛

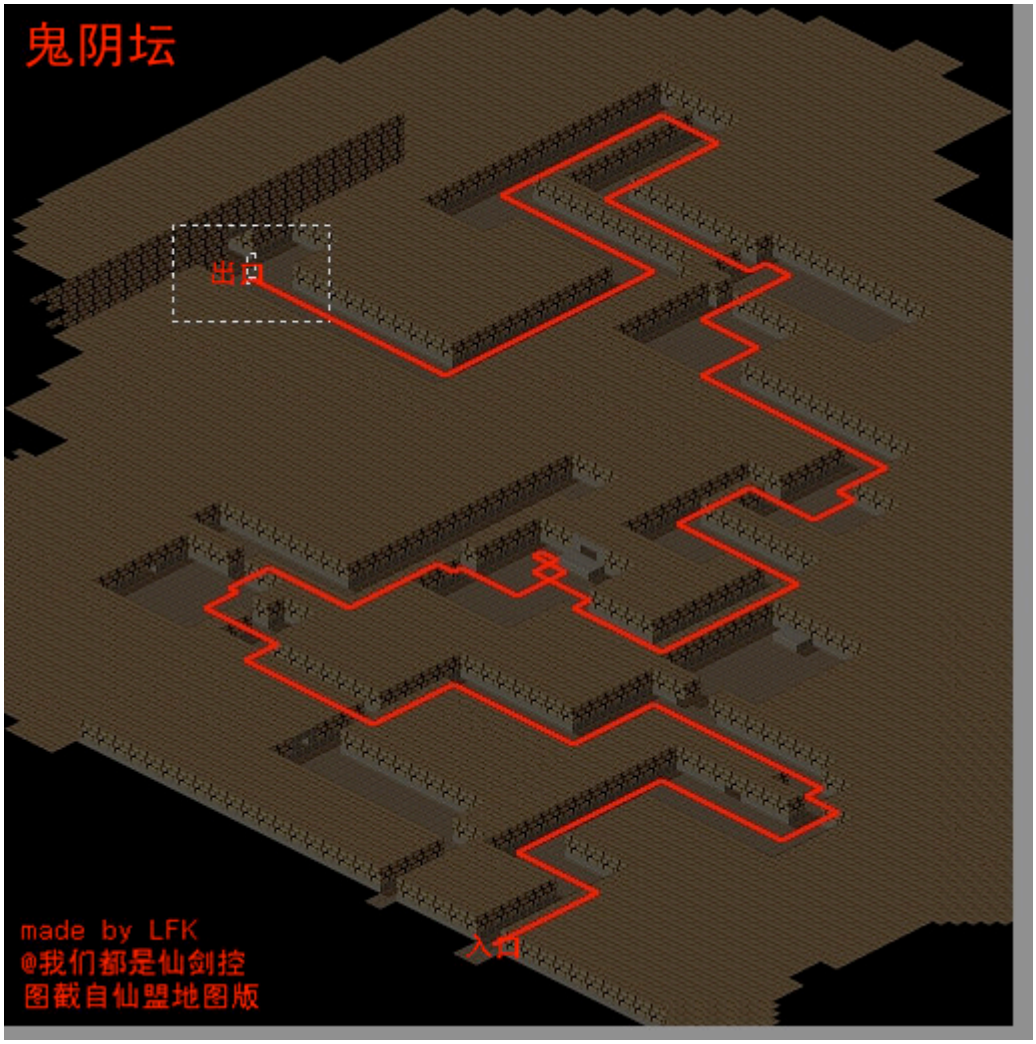

走入鬼阴坛跟石老太爷打打一架，这是必败战斗，不必过分执着的，据说即便是把他打死了给的经验也少，何况剧情绝不会变啊.
结果灵儿被劫走了，两人向扬州进发.

7.扬州匪患:

沿路一直走就能到扬州了，在路上的石椅旁你能第一次遇到盖罗娇（这个曾被设定为 N 多身份的人）

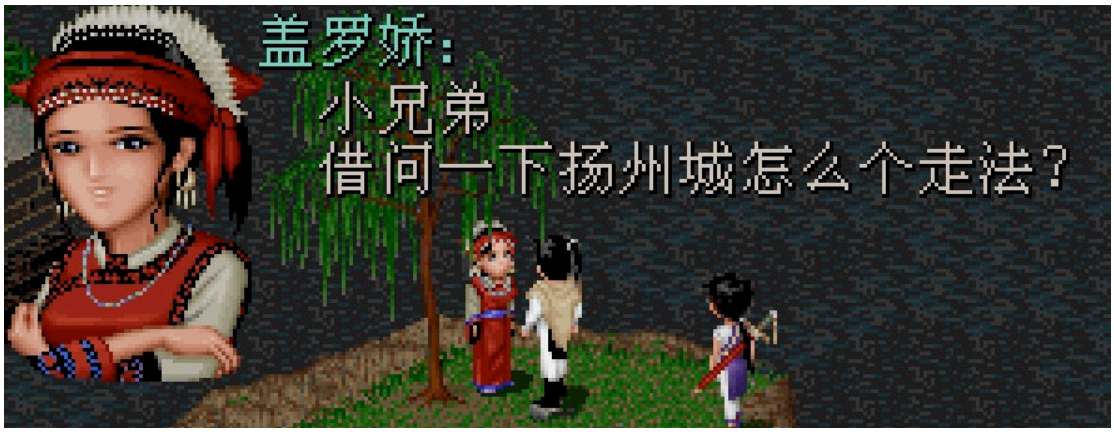
盖罗娇：
小兄弟
借问一下扬州城怎么个走法？

扬州
客栈
当铺
杂货
兵器
酒（多买点）
B
A
made by LFK
@我们都是仙剑控
图截自仙盟地图版

.

井（有密道）
B
姬三娘家
城墙出口
县衙
牢房
A
公孙氏被封的房子
（干吗用的）
made by LFK
@我们都是仙剑控
图截自仙盟地图版

大地图.

1. 先去客栈：

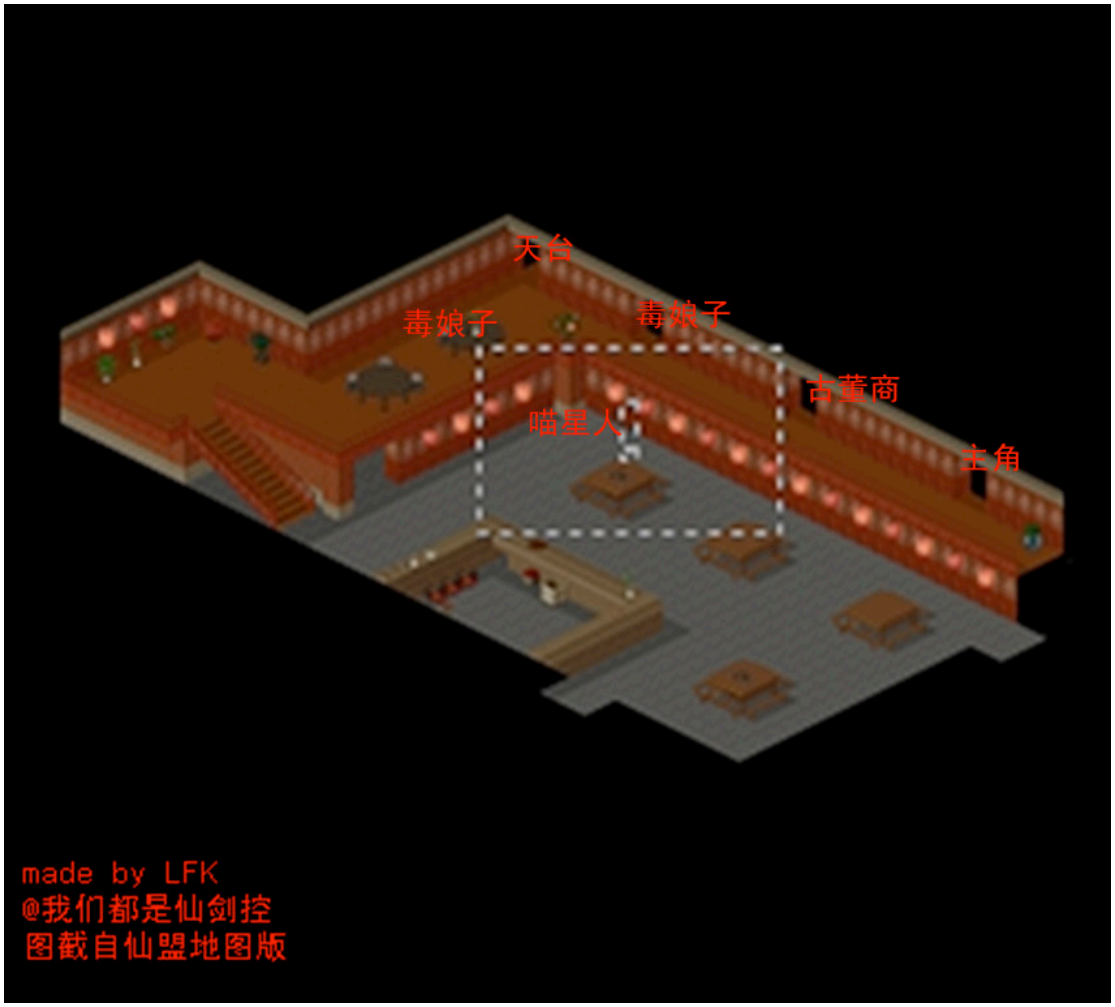

那个喵星人会跑的哦。

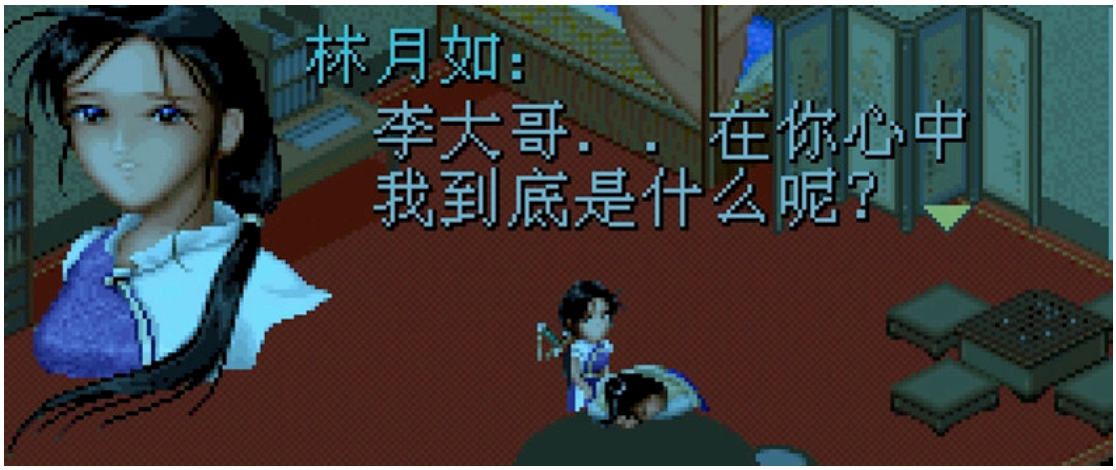

很经典的时刻，李逍遥你个大木头.不过很快就被打断了.
上天台，走左边的那条路（就是有喵星人的那条），

出来后，过一个门就能看到姬三娘了，战斗一番拾起布包会去还给古董商。竟然反被诬告.调查到姬三娘家.

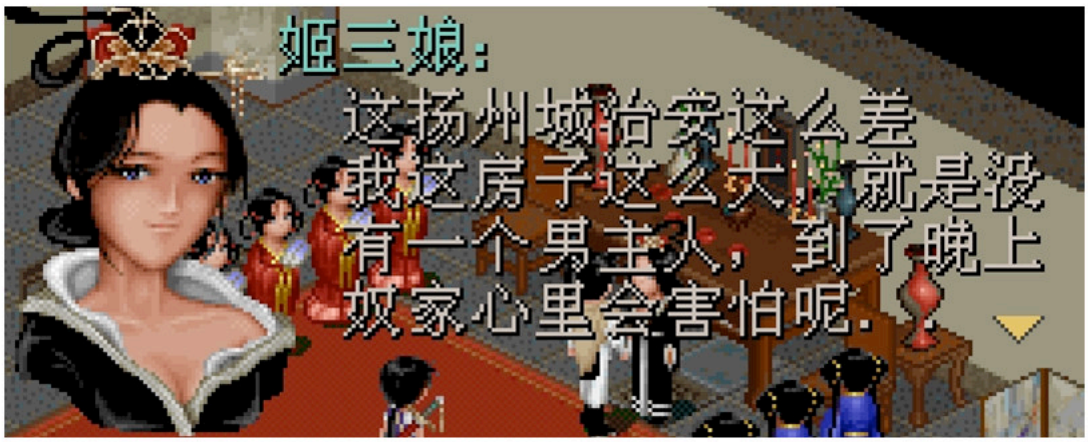

月如立刻就吃醋了.从地图上的城墙出口就能找到她.一番辩解后无意中发现了销赃的过程.

到井底探查一番.无岔路的走到底，有一大堆宝箱，拿过紫金葫芦就被抓了，被屈打成招了...

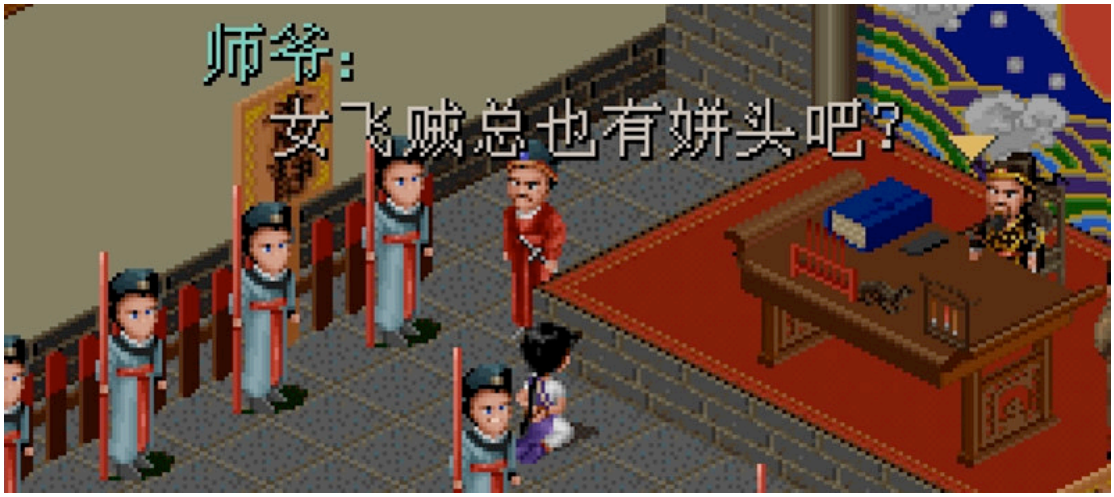

师爷就是师爷.....

另：这时可以去牢房探视月如，而第二次被索要金钱可以不给.

胖男：
呜．．自从新太守上任后
上青楼寻欢也犯法了
而且越胖的人罚得越重

妓女：
唉．．嬷嬷怎么
还不来保我出去呢？

林月如：
最好是这样
不然我一辈子都不理你了

林月如：
哼．．还不都是你害的

然后就去抓姬三娘吧。回到姬三娘的屋中再踩踏板出现密室入口.原来就在藏宝室上面.在尽头遇到姬三娘打败她就好了.

三娘一秒换发型.

然后从姬三娘家一侧的城门就可以出去了.

8.金蝉鬼母：扬州—京城

金蝉鬼母也是最早确定的人物之一，比主角的名字还早，不过最初设定金蝉鬼母是五毒教的，而且被主角治好了，可惜现在她可就没这么好运了.

出口
入口
made by LFK
@我们都是仙剑控
图截自仙盟地图版
扬州郊外

首先是扬州郊外.

扬州郊外2
剑圣
秀才
made by LFK
@我们都是仙剑控
图截自仙盟地图版

秀才请求护送的时候第一次先拒绝第二次就会加钱.这里能看到剑圣（独孤宇云），都老成这样了...

走过尸体可以拿布包哦，到京城会有用的.
一番对话后，进洞问路，

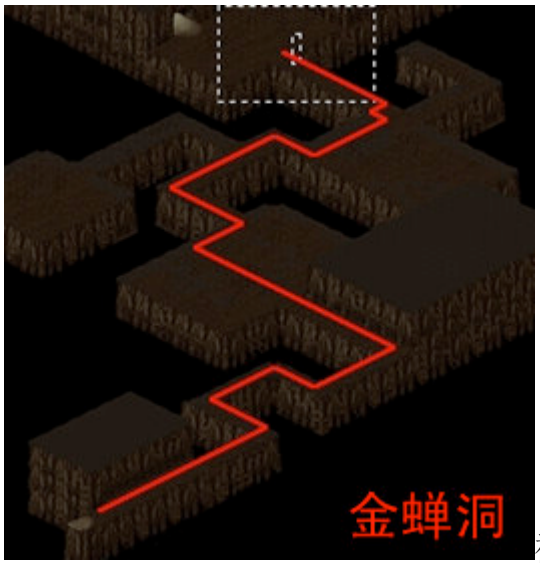

被赶出洞后，林月如越想越不对（早干嘛了），又要再进一回洞.打死大蛤蟆可以对她的肚子按空格获得五毒珠哦.

记得走右洞啊.

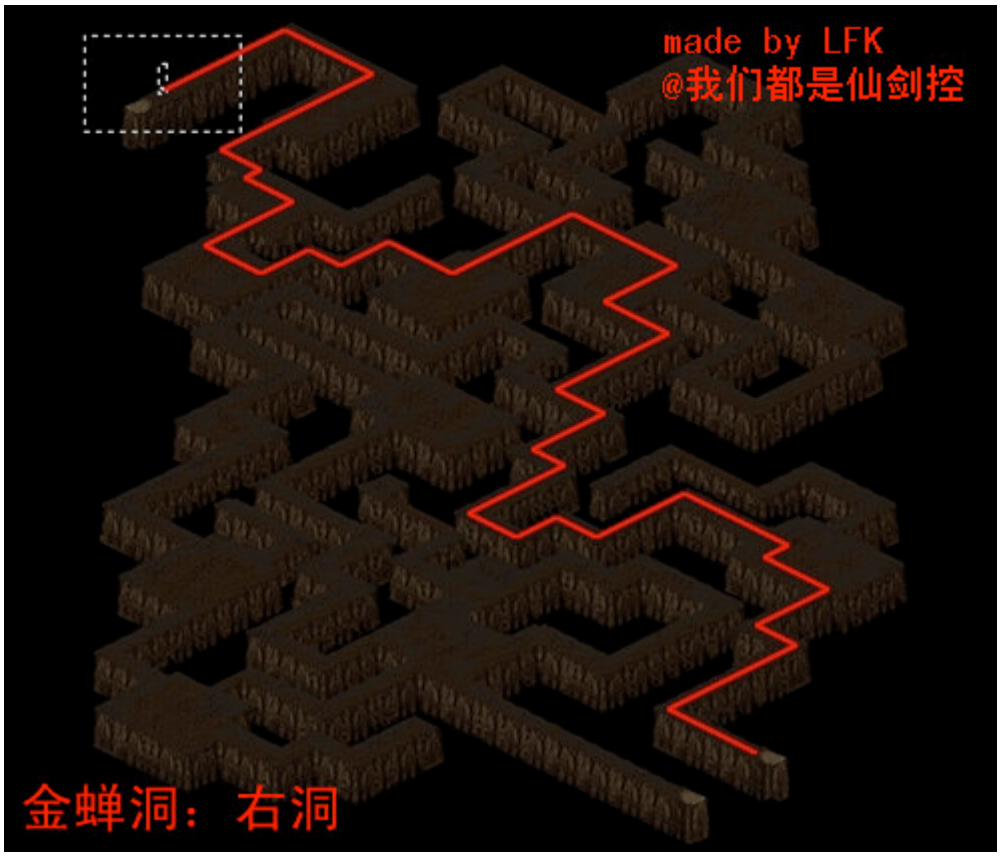

接下来的路直走就好了，顺便欣赏下风景.
然后进一个客栈，盖罗娇开的黑店...然后两位就倒了...
白苗族大战石长老，石长老自爆，多管闲事的剑圣以为是灵儿杀的人.

无奈，接着往下走，路过一头牛

还有个戏台.

走到渡口，云姨来了（尚书府雇的船也太...）一起乘船去京城.

9.彩蝶依依：京城

刘夫人：
还没有～也快了吧？

咳咳，为老不尊啊。

尚书府1
made by LFK
@我们都是仙剑控
后花园

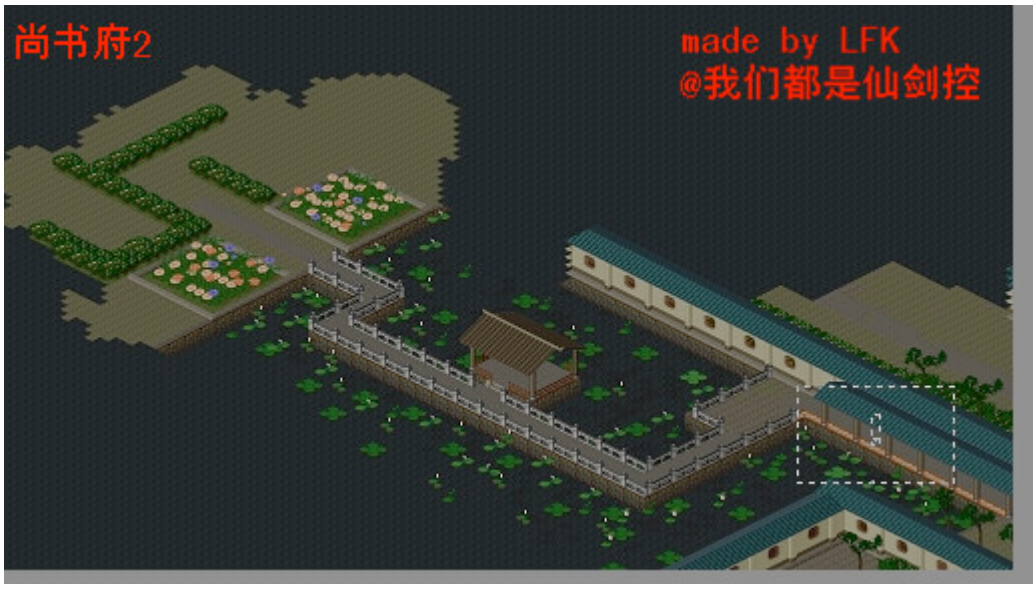
尚书府2
made by LFK
@我们都是仙剑控

顺着就能找到刘晋元了.

哇，吃的！
然后出府在京城逛逛.

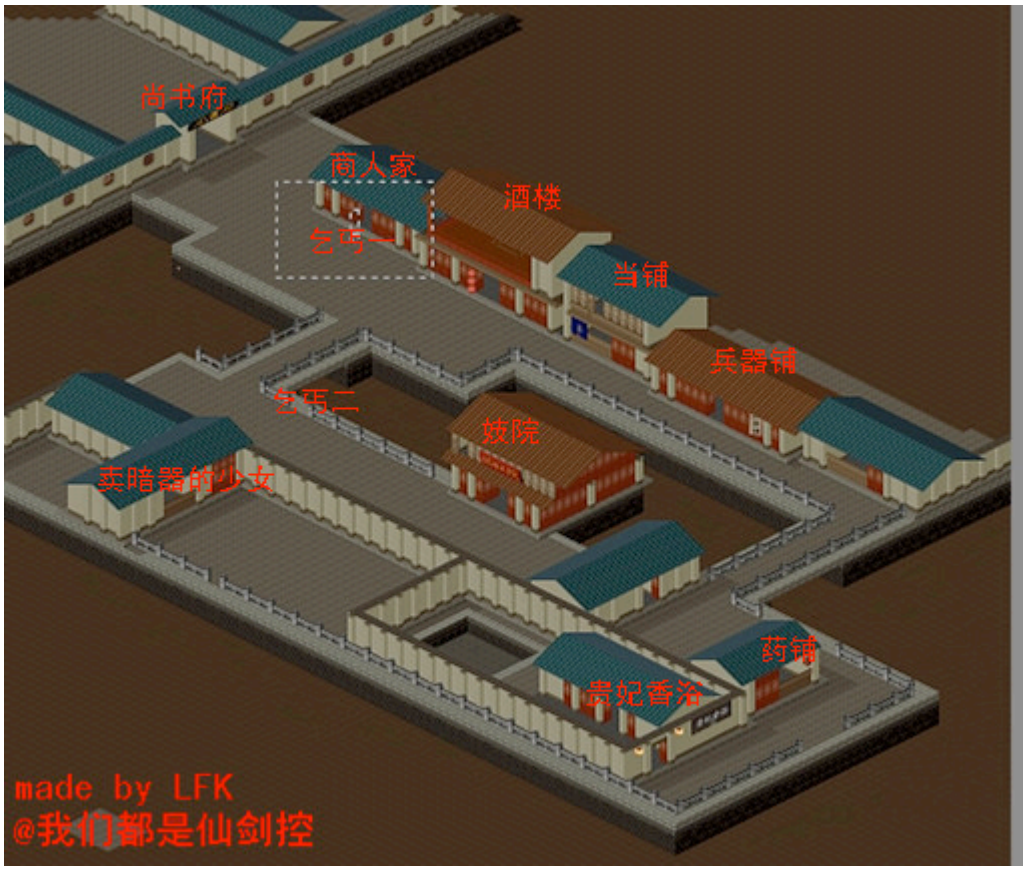

1. 这个就是那个死在路上的商人家，把布包给他夫人就能换的紫金葫芦，习得灵壶咒.
2. 酒楼一楼有一个你在苏州没给钱的算命仙，他算的太准了，你把钱补给他后。

二楼有一个卖灵符的，云姨让你请道士时第一个请的就是他，

另外有个小哥说的话...

二楼还有黑道火拼

对了，记得在楼下买酒哦，以后用酒神总忘买酒，记得先买.

3. 贵妃香浴一游

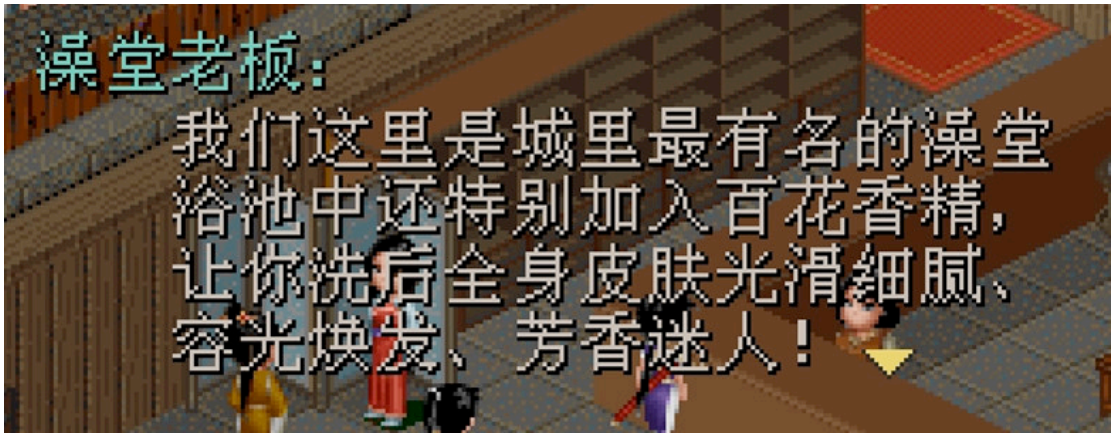

话说古剑里也有一个浴池叫贵妃香浴。

4. 妓院：乞丐一同志说他妻子进了妓院，咱们就去探知真相.

多好的姑娘

果然生猛

嗯...

万花从中过...

这是个很有意思的事件.

于小雪？oh，no…别揍我.
这绝对是开玩笑的.

这才是真相.

用得着这样吗

然后作了首诗，好猥琐.

这人说的是李白？

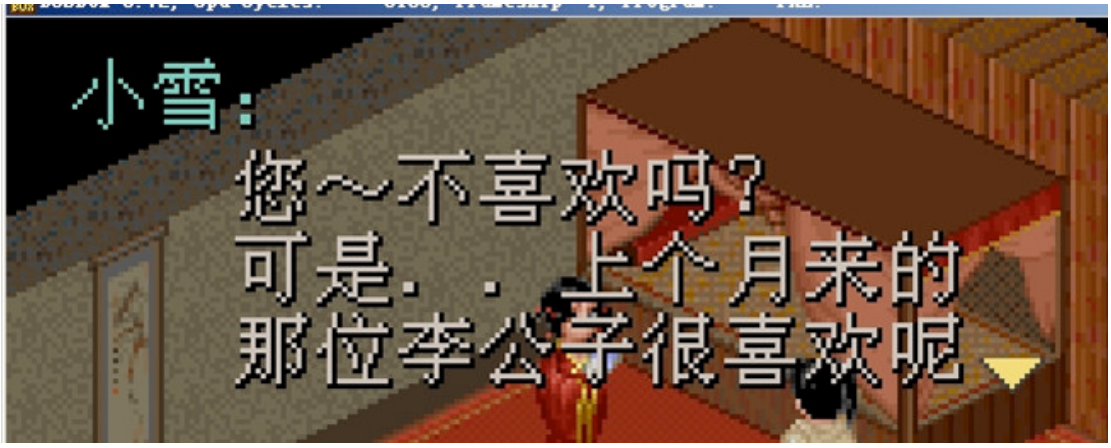
小雪：
您～不喜欢吗？
可是．．上个月来的
那位李公子很喜欢呢

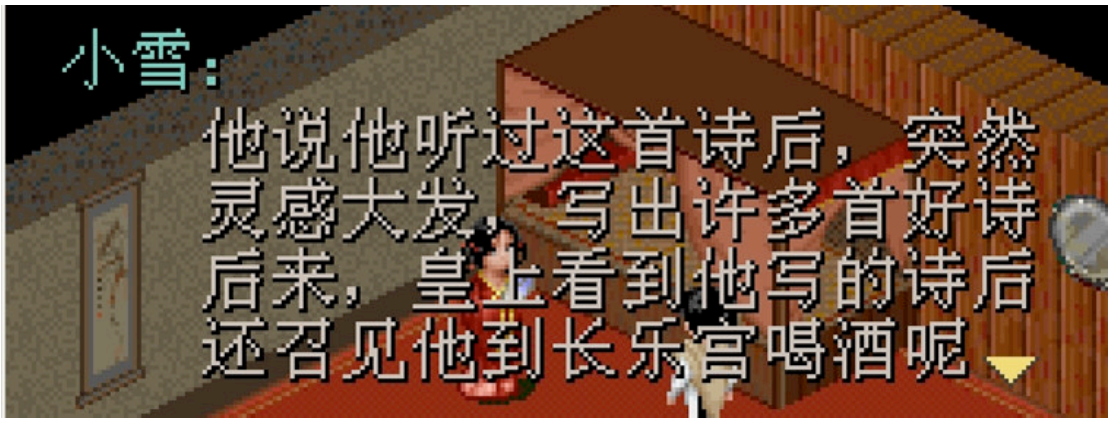
小雪：
他说他听过这首诗后，突然
灵感大发，写出许多首好诗
后来，皇上看到他写的诗后
还召见他到长乐宫喝酒呢

怎么能满意.

老鸨：
怎么样？
公子．．还满意吗？
否
是

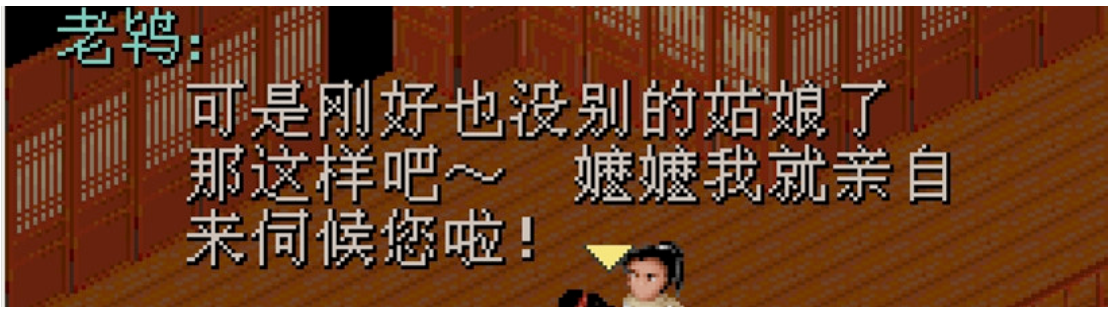
老鸨：
可是刚好也没别的姑娘了
那这样吧～ 嬷嬷我就亲自
来伺候您啦！

注意表情

李逍遥:
哇喔！ 开啥玩笑
谁要你这老太婆！

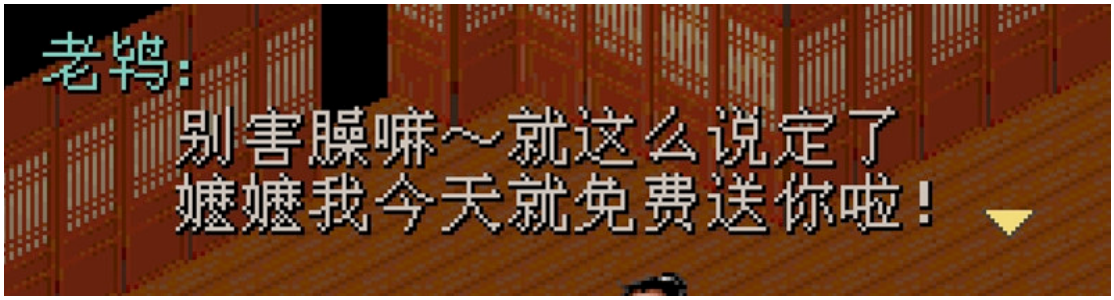
老鸨:
别害臊嘛～就这么说定了
嬷嬷我今天就免费送你啦！

真相

莺莺夫人:
说吧. . 他这次欠了少钱？

莺莺夫人:
你. . 你想对他怎么样？
你不要伤害他呀. .

OVER…

☆ 阿香的情书玉佩支线：

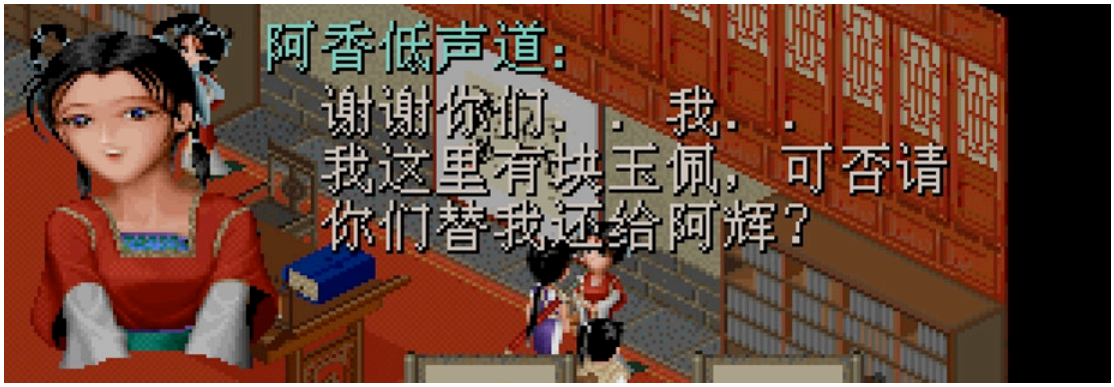

但阿辉说不是他送的

阿德送的...

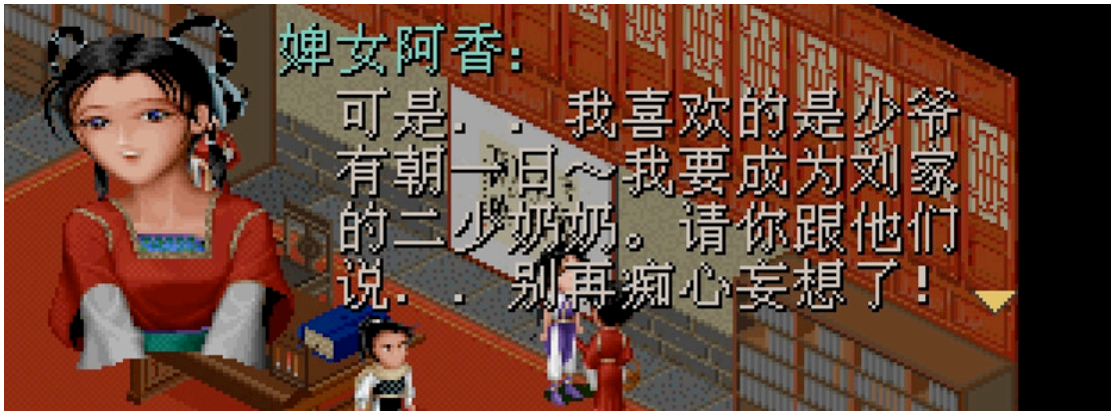

志向远大啊

☆ 小莲儿姑娘支线：

乞丐:
您想不想再打听别的呢?
我的消息是最灵通的喔!
只要一百文钱...

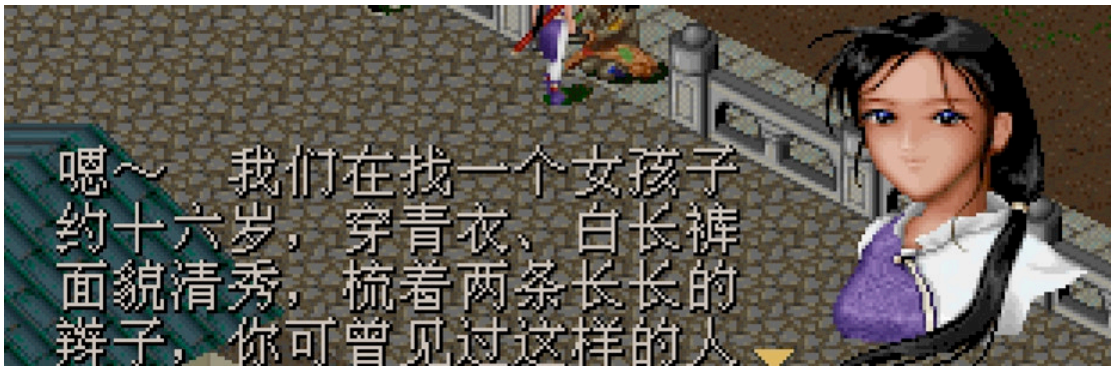
嗯~ 我们在找一个女孩子
约十六岁, 穿青衣、白长裤
面貌清秀, 梳着两条长长的
辫子, 你可曾见过这样的人

乞丐:
她姓什么叫什么, 我不知道
我只知道现在她的花名叫作
小莲儿姑娘

然后...

见证奇迹的时刻

这说什么好

回到主线: 有丫鬟来叫你回府了.(如没有婢女来, 则要在城内四处走走找人谈谈, 再回桥即可)

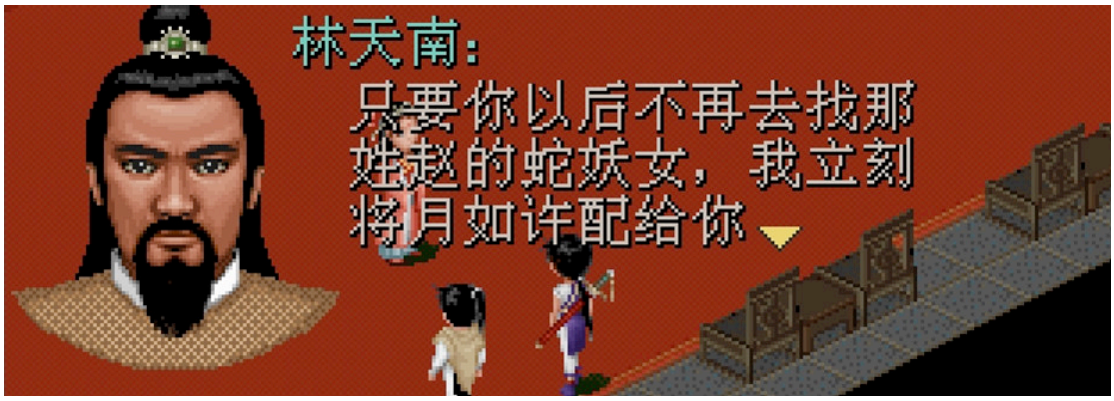

这怎么可能，哼哼

这也是困惑逍遥叔的

然后到后花园打了一架（只要打到五回合即赢）

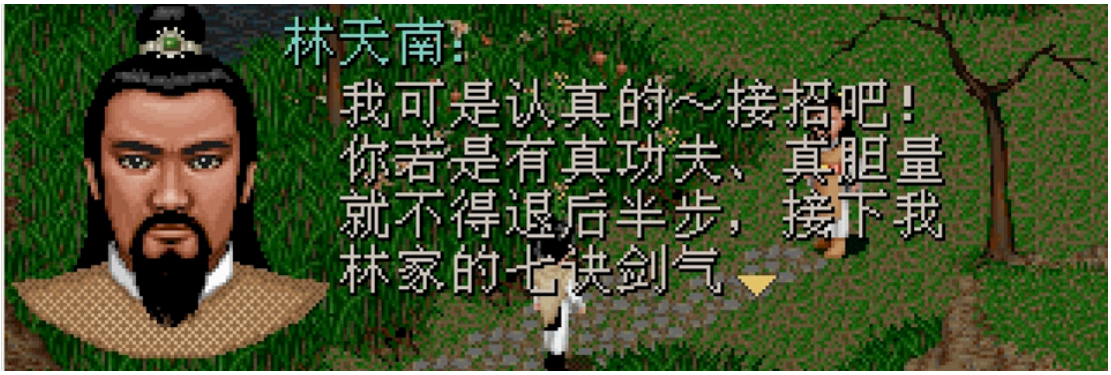

林天南:
罢了...罢了...
女儿养大了，终究是别人的

非常经典的一幕.

林月如:
我喜欢像现在这样的生活
到各地去游历、冒险...
可以认识许多人、许多事物
更可以锻炼自己的武功

林月如:
这样才能和你在一起

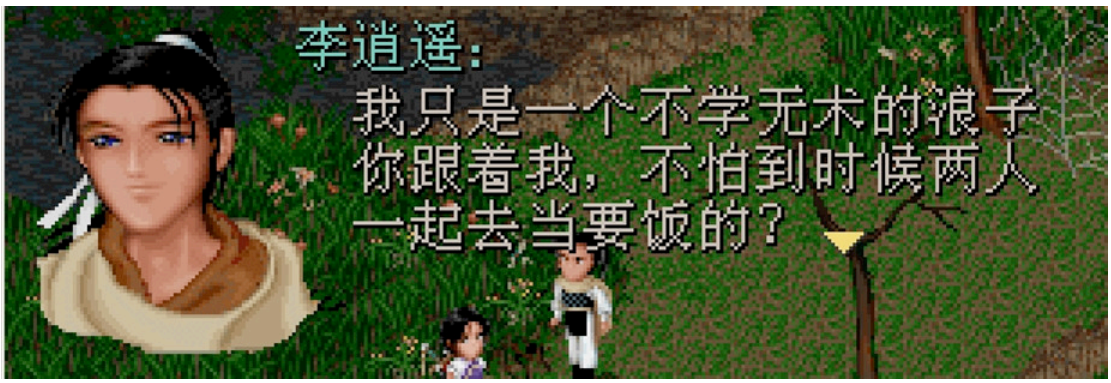
李逍遥:
我只是一个不学无术的浪子
你跟着我，不怕到时候两人
一起去当要饭的?

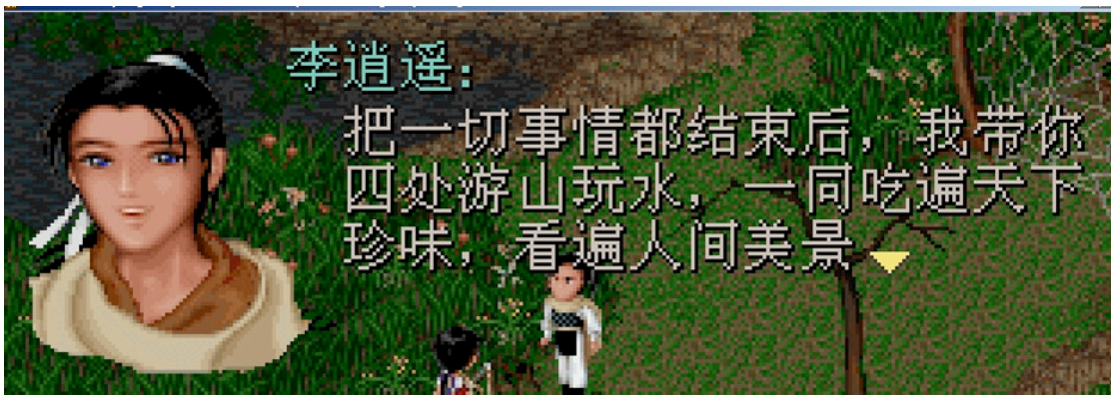

这是我最喜欢的场景之一，那个吃到老玩到老也是我的梦想.

进到刘晋元的房里，发现刘晋元不肯服药，彩衣会使妖法。云姨要请道士，给了你三万两，你可以去买东西（例如武器…）把钱用完或低于一万五千元再去找云姨，她会再给你三万元但最多只能拿三次，共九万元.
第一次请道士就去酒楼的二楼.

结果

这个货...

第二个找的酒剑仙...

浮尸状...

醉仙驱魔大法需要...

酒：客栈买

此处上楼.

然后

在花园找到月如，和彩依打了一架，彩依带刘晋元飞入了树林.

追进树林

听到了彩依和毒娘子的对白，明白了真相.

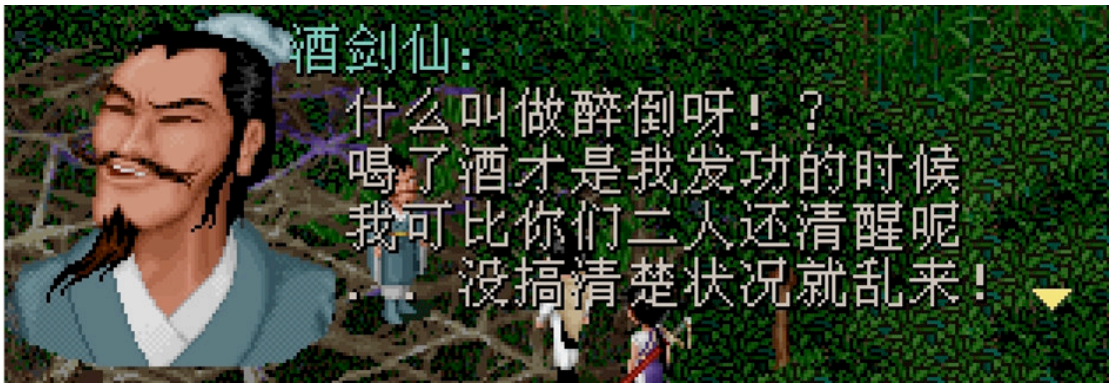
酒剑仙：
什么叫做醉倒呀！？
喝了酒才是我发功的时候
我可比你们二人还清醒呢
…没搞清楚状况就乱来！

李逍遥：
蝶…啊不～嫂子
真对不起。先前我们错怪您了
幸好罪魁祸首已死，现在一切
都没事了…

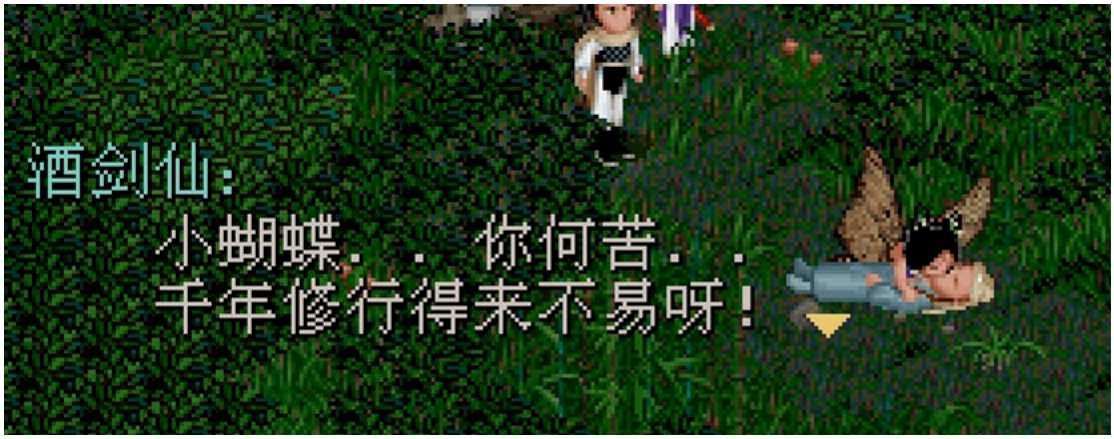
酒剑仙：
小蝴蝶…你何苦…
千年修行得来不易呀！

彩　依：
这件事．．
请诸位永远不要让相公知道

酒剑仙：
唉．　哎．．
世间有无情人，妖却有深情

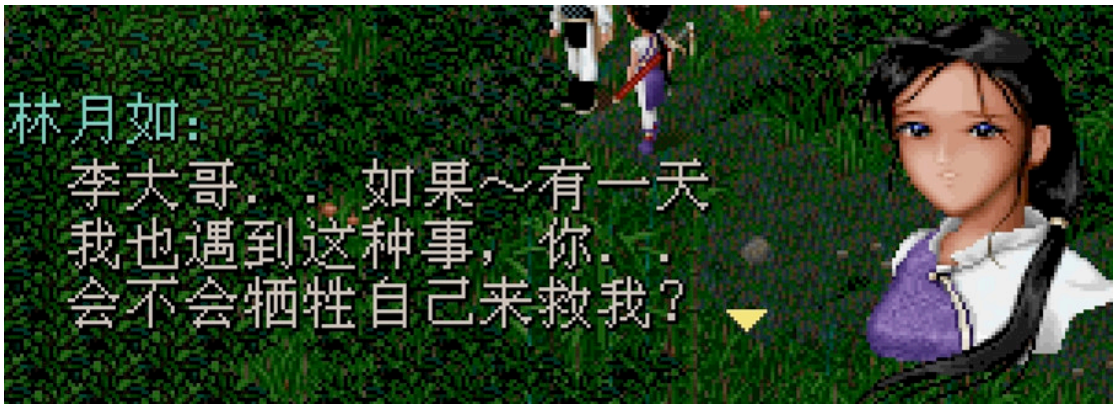
林月如：
李大哥．．如果～有一天
我也遇到这种事，你．．
会不会牺牲自己来救我？

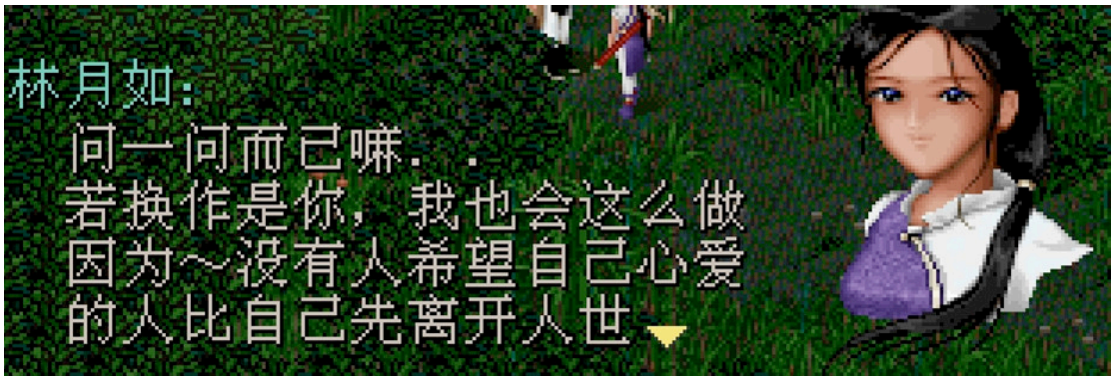
林月如：
问一问而已嘛．．
若换作是你，我也会这么做
因为～没有人希望自己心爱
的人比自己先离开人世

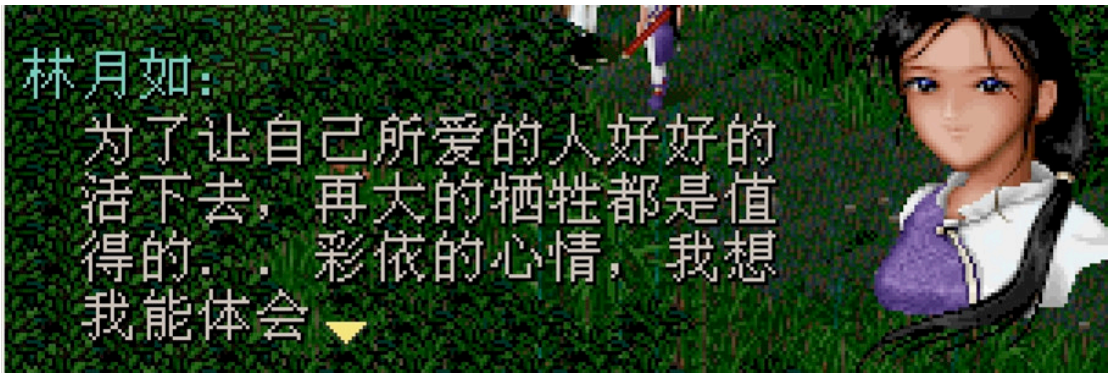

这是仙一中除了拜月决战最感人的一幕，主题曲蝶恋也由此得名.“世间人无情，妖却有深情”这是酒剑仙的思考也是所有仙剑故事的思考.
这个故事也多年传唱不息
仙五前：

10.蜀山剑侠：蜀山-锁妖塔

别人御剑，他御葫芦.

仙一中非常美的景色.
见到了剑圣.

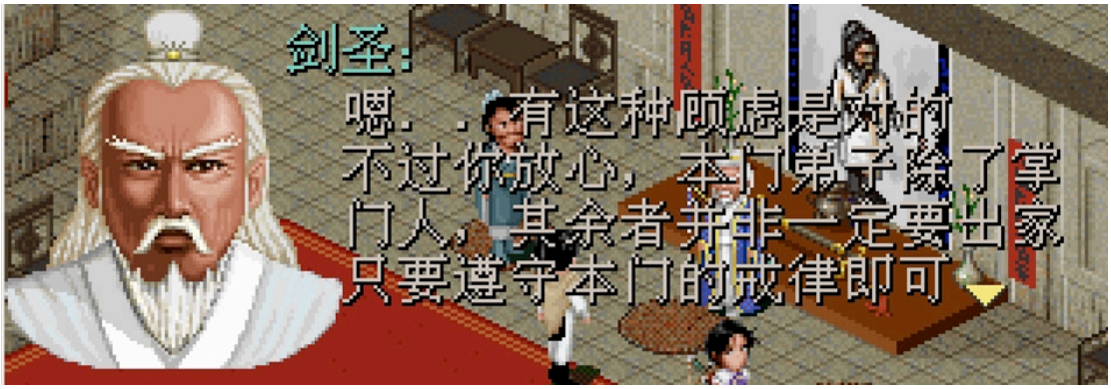

这其实是个 bug.当年徐长卿接掌门时，明明被告知可不遵守此规矩.