Diagnóstico de Necesidades de Capacitación 2021 | Diagnóstico de Necesidades de Capacitación 2021 | Diagnóstico de Necesidades de Capacitación 2021 | Diagnóstico de Necesidades de Capacitación 2021 | Diagnóstico de Necesidades de Capacitación 2021 | Diagnóstico de Necesidades de Capacitación 2021 | RER4G02-C

DNC 2021

NOMBRE DEL EMPLEADO	SEXO	PUESTO FUNCIONAL	ULTIMO GRADO DE ESTUDIO	CARRERA PROFESIONAL	AREA/DEPARTAMENTO	CURSOS QUE HA TOMADO EN LOS ÚLTIMOS AÑOS	CAPACITACIÓN REQUERIDA INSTITUCIONAL	CAPACITACIÓN REQUERIDA PERSONAL	PRINCIPALES FUNCIONES DEL PUESTO	REGLAMENTOS, NORMATIVIDAD QUE RIGEN SUS FUNCIONES	Enfoques a los temas: Equidad de Género, Igualdad y No Discriminación, Derechos Humanos, Medio Ambiente, Ética y Transparencia	Cursos específicos sugeridos acorde a mi puesto funcional o área de adscripción	COMENTARIOS
Humberto Benítez Garcia	Hombre	Profesor de Tiempo Completo Asociado "D"	Maestría	Ingeniero en Comunicaciones y Electrónica	Coordinación Académica	Todo sobre la prevención del COVID-19, Recomendaciones para un retorno seguro al trabajo ante COVID -19, Comunicación Colaborativa basada en la creatividad de la sensibilidad sin fronteras, Todo sobre el uso del lenguaje no sexista, inclusiva y asertiva, Programación básica, Como gestionar su tiempo de forma fácil y sencilla, Cultura del autocuidado parte 1, Cultura del autocuidado parte 2, Gestión de la salud física, Microsoft 365 y Microsoft Teams, Diplomado en Formación Docente Metodologías activas de enseñanza y aprendizaje, Conceptos básicos del uso para plataforma tecfa inc, Remoción de instrumentos musicales	X	X	Docencia, Investigación, Tutoría, Gestión Académica	Reglamento de Ingreso, Promoción y Permanencia del Personal Académico	NO	PLC, Inteligencia Artificial, Inglés, Redacción de Textos científicos	
Judith Rocha Pérez	Mujer	Secretaria de Dirección De Carrera De PLG, ILD	Carrera Técnica	Secretaria Ejecutiva	Coordinación Académica	Todo sobre la prevención del COVID-19, Recomendaciones para un retorno seguro al trabajo ante COVID -19, Comunicación Colaborativa basada en la creatividad de la sensibilidad sin fronteras, Todo sobre el uso del lenguaje no sexista, inclusiva y asertiva, Tres pasos para lograr un entorno laboral favorable, Cultura del autocuidado Parte 1, Gestión de la salud física, Microsoft 365 y Microsoft Teams	X		Brindar atención directa a los alumnos y docentes, del seguimiento a todas las indicaciones del Director de Carrera, Elaborar los reportes de asistencia del personal docente, mensuales, semestrales, Programar reuniones por TEAMS y realizar las minutas, Elaborar los reportes de dirección de carrera por cuatrimestre.	Reglamento interior de trabajo, Manual de organización de la UTS, Descripción individual del puesto.	Si	Fortalecimiento de Liderazgo, Inteligencia emocional, Capacitación en relación al SIEL aplicadas a la UTS, integración organizacional, Seguridad y salud ocupacional, Primeros auxilios, Fortalecimiento motivacional	Clasicas por proporcionarnos cursos que nos proporcionan
Maritzza Gutiérrez Rosales	Mujer	Coordinadora de Educación Continua, Servicios Tecnológicos y Unidad Certificadora del Conocer	Ingeniería	Ing. Negocios y gestión Empresarial	Vinculación	Curso Nivel Básico- Intermedio- Cultura de Autocuidado parte 1, Gestión de la salud Física	X	X	Oferta de Servicios Tecnológicos y Educación Continua a los sectores Social, Público y Privado, Elaborar de acuerdo de operación, colaboración y coordinación de apoyo mutuo con los diferentes sectores.	Manual de la Organización de la UTS , descripción individual de puesto, Condiciones generales de trabajo para los departamentos, unidades y unidades de apoyo de la administración pública del estado de Guanajuato , Ley de Trabajo del Estado de Guanajuato y sus Municipios	NO	Certificación en atención y servicio al cliente, Adobe after effects , Modelo de negocio, Plan de negocio, Design thinking	
Mayra Valencia Rangel	Mujer	Profesor de Tiempo Completo Asociado "D"	Maestría	Administración de Empresas	Coordinación Académica	"Metodologías activas de enseñanza y aprendizaje enfocadas en la práctica profesional, Prácticas de Liderazgo para competencias", Prevención COVID -19, Recomendaciones para un retorno seguro al trabajo ante COVID -19, Todo sobre la prevención del COVID-19, "Tres, importancia de la seguridad de UTS (Ciberseguridad), Guía rápida para el uso del lenguaje no sexista, inclusiva y asertiva, Cultura del autocuidado parte 1, Microsoft 365 y Microsoft Teams, mecanismo y metodologías de enseñanza aprendizaje presencial o distancia, Conceptos básicos del uso para plataforma tecfa inc, Gestión de la salud Física, Como gestionar su tiempo de forma fácil y sencilla, Diplomado	X		Docencia, Impartición de clases, administración, recursos humanos y gestión de capital humano, Tutoría personas y estudiantes, Dirección individualizada de los alumnos, Elaboración de documentos de gestión académica, Investigación y producción académica, Gestión académica , cuerpo académico	Reglamento institucional, Sistema de gestión de calidad, Manual de organización	NO	Programación Neurolingüística, Metodología de la investigación	Se recomienda que no pongamos cursos o diplomados de nuevas competencias docentes, que nos anticipación la participación y asignación a dicha capacitación
Paola Vega Martínez	Mujer	Jefa Del Departamento De Recursos Financieros	Licenciatura	Contaduría Pública	Administración y Finanzas				Supervisión al manejo, registro y control de los ingresos y egresos de la Universidad, Realización de registros contables, Elaborar los estados financieros, Elaborar Financieros de la Universidad con base a la normatividad aplicable, Elaboración e integración de informes, Elaborar los estados financieros de los fideicomisos, Verificar Presupuestos y estructura de seguimiento de los ingresos, , Apoyo en cooperación del manejo de los fondos revolventes a favor de la Universidad, Cumplir Oportunamente con las obligaciones Fiscales de la Universidad, Elaborar informes a las dependencias públicas que deben presentarse en los periodos de Recuperación gubernamental a nivel estatal y federal, Elaborar los informes de Cuenta Pública que se deben presentarse en los periodos de Recuperación	Contabilidad gubernamental, ODNAE y Lineamientos De STPS-"CEGAP", Impuestos vigentes SHCP	Si	Contabilidad Gubernamental , refrescamiento de conocimientos, normatividad vigente así como nuevos procesos de aplicación, Impuestos, Elaboración de Estados Financieros, Auditorías, Dirección Estratégica.	
Raymundo Rolando Lopez Beltran Salas	Hombre	Profesor de Tiempo Completo Asociado "D"	Maestría	Administración	Coordinación Académica	Habilidades digitales en la docencia.	X		Docencia, Jefes administrativos y de planeación	Leyes catedráticos públicos	NO	Producción de textos científicos, archivos y PNADDR, Coaching personal	
Teresita de Jesús Castañeda Sánchez	Mujer	Jefa de Oficina de Programación y Evaluación	Ingeniería	Negocios y Gestión Empresarial	Planeación	Capacitación de Formación de Auditores Internos en Sistemas de Gestión de Calidad Internos con base ISO 9001:2015, Herramientas Colaborativas para la creación de equipos eficientes de trabajo, Office 365.	X		Desarrollar programas anuales de planeación y evaluación de la Universidad, Elaborar el informe de Cuenta Pública de la Universidad de acuerdo a la Ley de Fiscalización y Rendición de Cuentas de la Federación Y Ley de Fiscalización Superior del Estado de Guanajuato, de acuerdo con la normatividad vigente, Integrar la información generada por las unidades académicas y administrativas, Integrar la información académica, ante las instancias gb, particulares que lo soliciten, atendiendo las especificaciones de la Ley de Transparencia y Acceso a la Información Pública del Estado de Guanajuato, Elaborar el informe de Evaluación Institucional (EVAI), Operar el sistema institucional de indicadores para la definición de metas, evaluarlas y establecer acciones de mejora, Integrar el informe de los Sistemas Locales de Educación Superior, Integrar el informe de Rendición de Cuentas	Manual de Organización, Reglamento Interior, Manual de Procesos y Procedimientos (documentos del ISO)	Si	Planeación Estratégica, Búsqueda y técnicas de análisis estadísticas, Administración de Proyectos , Capacitación para auditor, Maestría en ingeniería de Calidad, Maestría en Dirección de Capital Humano, Maestría en Dirección de Operaciones y Calidad - Dirección de Personas.	
Adalberto Sánchez Velázquez	Hombre	Directorio de Planeación y Evaluación	Maestría	Lic. Jurisprudencia	Planeación	Comunicación Efectiva, Gestión Estratégica Organizacional, Gestión Estratégica Organizacional, Coaching, Coaching, Cultura del Autocuidado	X		Coordinar la Planeación y Evaluación Institucional, del Programa Operativo Anual (POA), Apoyar a la Institución, Coordinar y supervisar los servicios correspondientes al control escolar/control de ingreso de los alumnos, Coordinar y supervisar los servicios de Tecnologías de la Información, así como el mantenimiento de hardware y actualización de software, Coordinar y supervisar los servicios generales	Decreto de Creación de la UTS, Manual de Organización, Reglamento Interior	NO	Coaching, Administración de Proyectos, Presupuestos.	
Adolfo Jesús Cocio Guzmán	Hombre	Profesor de Tiempo Completo Asociado "D"	Maestría	Lic. Administración de Empresas	Coordinación Académica	Diplomado en Habilidades Digitales para la Labor Docente, Cómo gestionar tu tiempo de manera fácil y sencilla, Cultura del autocuidado (Parte 1), Gestión de la salud Física, Tres, Congreso de Educación Inclusiva y Familia: La Salud Emocional en tiempos de COVID-19, Guía rápida para el uso del lenguaje no sexista, inclusiva y asertiva, Inteligencia y psicología, Tres, Alimentación y Sustentabilidad en México Retos y Oportunidades, Tres, Tercer Congreso Internacional de Educación e Investigación Educativa, "Docencia, Investigación y Gestión", Tres, Tercer Diplomado en Educación Financiera, Principios de Calidad, Seminario de Formación de Formadores en Educación a Distancia, Plan de acción para el Hogar ante COVID-19, Todo sobre la prevención	Docencia, Asesoría, Tutoría, Gestión Administrativa, Dirección Individualizada, Producción Académica		NO	Producción de Artículos de Calidad, Metodología de la Investigación, Inteligencia Emocional.	Considerar de nuevo: importancia los Cursos de Producción de Artículos de Calidad
Adriana Ruberni Martínez Cerrato	Mujer	Jefe de oficina de contabilidad	Licenciatura	Contaduría Pública y Finanzas	Administración y Finanzas				Registro de los pagos realizados por concepto de bienes, servicios, Pago de Impuestos, Elaborar los estados financieros y anexos Varios, Elaborar del anexo pagos y subsidiarias, entregables trimestrales al Inec, Llenado de formatos de Recuperación de Impuestos, Llenado semanal de nómina, Actualización del archivo generado Inec con Inec en Excel y en electrónico, Elaborar identificadores Ficamente y por un archivo electrónico los pagos realizados, así como llenar por cada pago realizado el identificador	ODNAE, Lineamientos de nacionalidad.	NO	Contabilidad gubernamental, Control presupuestal, ODNAE, Impuestos,	
Alejandro Gálvez Lomelín	Mujer	Analista Administrativo de Compras y Deposito	Licenciatura	Lic. Emergencias Médicas	Vinculación	Cultura del Autocuidado, Tres pasos para lograr un entorno laboral favorable.	X		Coordinación de las actividades externas y Deportivas, Gestion de actividades internas y externas y	Decreto gubernativo de creación de la UTS, Leyes locales y Federales de aplicación general para los catedráticos	NO	Excel, Hacer en excelente productivo	
Alejandro Jurado Piñeiro	Hombre	Profesor de Tiempo Completo Asociado "D"	Maestría	Ingeniería Eléctrica y Maestría en Eléctrica con especialidad en Instrumentación	Coordinación Académica	Comunicación Efectiva, Guía rápida para el uso del lenguaje no sexista, inclusiva y asertiva, Administración de Proyectos		X	Docencia, Investigación, Tutoría, docencia	Reglamento Académico, Reglamento Interior de Trabajo, Reglamento de Ingreso, Promoción y Permanencia del Personal Académico	Si	Actualización para la parte de las tutorías, Mejora la comunicación, Desarrollo de proyectos, Cursos de programación para diagnósticos médicos e internet de las Cosas	
Alicia Santana López	Mujer	Jefa de Oficina de Atención Psicopedagógica	Maestría	Licenciatura en Psicología Educativa	Coordinación Académica	Todo sobre la prevención del COVID-19, Guía rápida para el uso del lenguaje no sexista, inclusiva y asertiva, Comunicación Colaborativa Basada en la Creatividad de la	X		Aplicación, revisión y diagnóstico de instrumentos Psicométricos, Atención Psicopedagógica, Trabajo administrativo.		NO	Diplomado en Terapia Cognitiva Conductual, Inducción a las funciones de Psicopedagogos, Cursos de actualización de instrumentos de Evaluación Psicológica.	
Ana Margarita Aldana Hernández	Mujer	Secretaria de Rectoría	Licenciatura	Ing. Negocios y Gestión Empresarial	Rectoría	Comunicación colaborativa, basada en la creatividad de la sensibilidad sin fronteras, Guía rápida para el uso del lenguaje no sexista, inclusiva y asertiva, Nacional Ideal Ficha, Diplomado en Habilidades Digitales, Ortografía y gramática, Comunicación efectiva	X		Manejo de agenda del Rector, Actividades administrativas, Atención al cliente (alumnos, personal, catedráticos, personas externas, etc), Redacción de documentos de comunicación interna y externa, entre otros.	Reglamento Interno de Trabajo, Manual de organización, Descripción individual del puesto.	Si	Capacitar en el correcto de atención al cliente, Manejo de archivo, Creación y manejo de bases de datos para la administración de documentos y archivos.	
Ana Maria Conde Sosa	Mujer	Coordinadora del Área de Conectividad e Informática	Licenciatura	Informática	Planeación	Comunicación Colaborativa basada en la creatividad de la sensibilidad sinfronteras	X		Mantenimientos de equipos en laboratorios de informáticas, Inventario y administración, Préstamos de equipos, Apoyo a docentes en laboratorios	Manual de Organización de la UTS.	NO		
Ana Maria Ramos de León	Mujer	Laboratista Químico	Licenciatura	Ingeniería Bioquímica	Coordinación Académica	Jeyeri Rayo	X		Manejo y control de inventarios, Calibración y mantenimiento de equipos de medición, Manejo de residuos peligrosos, Primeros auxilios por accidentes	Reglamento interno de trabajo, Manual de la organización, Descripción individual del puesto.	NO	Manejo de Residuos Peligrosos, Calibración y mantenimiento de Equipos de medición, Primeros auxilios por accidentes químicos.	
Arturo Pérez Guzmán	Hombre	Jefe de Oficina de Prensa, Promoción y Difusión	Licenciatura	Licenciatura en Sociología	Vinculación	Comunicación efectiva, Principios de Calidad, Guía rápida para el uso del lenguaje no sexista, inclusiva y asertiva, Prevención COVID -19, Recomendaciones para un retorno seguro al trabajo ante el COVID-19, Guía rápida para el uso del lenguaje no sexista, inclusiva y asertiva, Comunicación colaborativa basada en la creatividad de la sensibilidad sinfronteras, Creatividad e innovación en las organizaciones, Cultura del autocuidado parte 1, Gestión de la salud Física, Comprender el arte contemporáneo desde	X	X	Diseño Gráfico, Marketing digital, Elaboración y edición de videos, Sistema de Gestión de Calidad.	Manual de Identidad del Gobierno del Estado, Manual de Identidad Gobierno Federal, Sistema de Gestión de Calidad.	Si	Graduación y edición de Video, Suite Adobe.	Que los cursos programados no sean de nuevas circulaciones. Es decir Cursos más al mismo tiempo.
Augusto Rodríguez Ávalos	Hombre	Jefe de Departamento Perpetuo	Diplomado en Finanzas	Lic. Economía	Vinculación	Planeación Rápida, Gestión Estratégica Organizacional, Levantamiento de Capital, Gestión Estratégica Organizacional, Innovación en Ventas	X		Fungir como jueces certificados dentro y fuera de la propia sede, Promover los funciones del gimnasio en sus grupos, Promover conferencias sobre empresarialismo y	Código de Conducta de la UTS, Manual de Organización UTS UTSN, Leyes locales y Federales de aplicación general para los catedráticos públicos.	Si	Excel, Inglés.	Me parece excelente oferta académica pero considero que es demasiado para un trabajo por el lunes de la UTS
Blanca Paulina Alfaro Juárez	Mujer	Jefe del Departamento de Vinculación Académica	Licenciatura	Administración de Recursos Turísticos	Vinculación	Comunicación Efectiva, Gestión Estratégica Organizacional, Herramientas para un retorno seguro al trabajo ante el COVID-19, Guía rápida para el uso del lenguaje no sexista, gestión Efectiva, Guía rápida para el uso	X		Manejo de bases de datos	Decreto gubernativo de creación de la UTS, Leyes locales y Federales de aplicación general para los catedráticos públicos, Reglamentos y normativas interna de la UTS	NO	Certificación en atención y servicio al cliente, Adobe after effects, Modelo de negocio, Plan de negocio, Design thinking	
Bryan Daniel Guzmán Ambrio	Hombre	Profesor de Tiempo Completo Asociado "D"	Licenciatura	Ingeniería Industrial	Coordinación Académica	Como Gestionar Su Tiempo De Forma Rápida y Sencilla, Cuidando la Salud Física, Estrategias Preventivas, Publicitarias y Redes Sociales, Cómo Gestionar Tu Tiempo, Procesos Industriales, Diseño Instructivo Lineal e Inductivo a la Modalidad Virtual (mi0lms), Microsoft 365 y Microsoft Teams, Cultura del Autocuidado Parte 1, Gestión de la Salud Física, Ortografía y Gramática, Principios de Calidad, Planeación y Evaluación de Puestos, Creatividad e Innovación, Gestión Estratégica y Organizacional, Tecnología de la	X		Tutor y asesor de grupos PA (seguimiento académico, afectivo, conferencias, consultorías, preparar reuniones de tutorías, Elaborar reportes de tutorías, Elaborar reportes de asesorías, Tomar, preparar en UTS y empresa), Perfeccionar las Asignaturas (modificar y los alumnos la asignatura, Asignar a los alumnos las asignaturas, Asignaturas en OIDS (Formar convocatorias, Alguna asignatura con el convenio OIDS,aprobarlo como colaborador), Asesor (prácticas en laboratorio), Propuestas de estadías (seguimiento de reporte tecnica con el alumno empresa)	Código de Conducta de la UTS, Reglamento Interior del Trabajo, Reglamento Académico, Reglamento de Talleres y laboratorio.	NO	Flexibilidad de Artículos Científicos, Metodología de la Investigación, Solidaridad, ONU TIC´s y Base de Datos.	
Brenda Jazmín Méndez Campos	Mujer	Secretaria de Carrera de MET, IMET	Licenciatura	Ing. en Negocios y Gestión Empresarial	Coordinación Académica	Recomendaciones para un retorno seguro al trabajo ante COVID -19, Todo sobre la prevención del COVID-19, Comunicación Efectiva, Ortografía y Gramática, Comunicación colaborativa basada en la creatividad sin sombras asertiva, Cultura del autocuidado (Parte 1), Gestión de la salud Física, Tres pasos para lograr un entorno laboral favorable	X		Brindar apoyo y atención a alumnos y profesores , Cubrir y atender las necesidades diarias de la Dirección de Carrera, Elaboración de registros de SIEL(de Dirección de Carrera, Administración de archivos de gaceteadas en Dirección Carrera	Manual Organizacional , Reglamento Interior de Trabajo	Si	Entrenamiento de Liderazgo, Seguridad y Salud ocupacional, Seguridad y Salud ocupacional, Dirección de Carrera, SIEL, Educación ambiental, Ética y Valores, Fortalecimiento motivacional, Inglés Intermedio/básico	
Carlos Hernández Mosqueda	Hombre	Profesor de Tiempo Completo Asociado "D"	Maestría	Energías renovables	Coordinación Académica	Todo sobre la prevención del COVID-19, Como gestionar su tiempo de forma fácil y sencilla, Guía rápida para el uso del lenguaje no sexista, inclusiva y asertiva, Certificación IoT Nivel 1 y 2, Recomendaciones para un retorno seguro al trabajo ante COVID -19, Todo sobre la prevención del COVID-19, Guía rápida para el uso del lenguaje no sexista, inclusiva y asertiva, Creatividad e innovación, Cultura del autocuidado parte 1, Gestión de la salud Física, Comprender el arte contemporáneo desde	X	X	Docencia, Investigación aplicada, Tutoría, Gestión Académica		NO	Certificación en robótica industrial	
Christian Abdel Gómez Alcalá	Mujer	Técnico Bibliotecario	Licenciatura	Lic. Psicología	Coordinación Académica	Lenguaje no sexista, Creatividad e innovación, Cultura del Autocuidado, Espacios Seguros	X	X	Organización virtual, Impartición de talleres virtuales de cultura, Atención a usuarios por medios electrónicos, Elaboración de Reportes	NOM 030-A, NEGATIVA-A, NFLAD DET-A	Si	Sistemas integrados de gestión bibliotecaria.	
Claudia Carolina Juarez Patiño	Mujer	Jefa de Departamento de Servicios Médicos	Maestría	Medico Cirujano y Partero	Administración y Finanzas	Diete saludable, alguna intolerancia o restricción calórica- Nutrición en el deportista, Cómo gestionar tu tiempo de manera fácil y sencilla, Cómo gestionar tu tiempo de manera fácil y sencilla, Tres pasos para lograr un entorno laboral favorable, Cultura del Autocuidado parte 1, Cuidado de personas adultas ante COVID 19, Enfermedades por coronavirus, Prevención de accidentes y mediación de conflictos, Comunicación efectiva, Gestión Estratégica Organizacional, Cómo Gestionar Tu Tiempo, Guía rápida para el uso del lenguaje no sexista inclusiva y asertiva, Cómo gestionar tu tiempo de manera fácil y sencilla, RECOMENDACIONES PARA LOS ADULTOS MAYORES EN TIEMPO DEL COVID-19	X	X	docencia de salud de primer contacto, Campañas de salud tallares y platicas.	NOM 030 Servicios clínicos, NOM 005-SSA3-2010, Que establece los requisitos mínimos de infraestructura y equipamiento de establecimientos para la atención medica de pacientes ambulatorios, NOM-009-SSA2-2013, Promoción de la salud y prevención de la salud, Los servicios básicos de salud. Promoción y educación para la salud en materia alimentaria. Criterios para brindar información, NOM-031-SSA2-2012, Atención a la salud del Grupo Etario de 10 a 19 años de edad.	NO	Cursos de actualización en COVID, Primeros auxilios, Enfermedades metabólicas, Antimicrobianos.	
Claudia Nuñez Pulido	Mujer	Coordinación de Adquisiciones.	Licenciatura	Contaduría Pública	Administración y Finanzas	Cultura del autocuidado parte 1, Gestión de la salud Física	X			Lineamientos de compras, y de contrataciones Públicas	Si	Excel, Sistemas de gestion de calidad, Contabilidad gubernamental, Desarrollo humano	
Diana Alejandra Tinoco Gutiérrez	Mujer	Profesor de Tiempo Completo Asociado "D"	Maestría	Ingeniería Química	Coordinación Académica	Formación a Docentes en Educación Inclusiva, Formación a Docentes en Educación Inclusiva, Cómo Gestionar Tu Tiempo, "Cómo ser el mejor docente?", Jeyeri Rayo V 10, Maestría en Ingeniería Química, ABC DISEÑOS DE LOS ÓPTICOS INTEGRADOS TIO-NbO3, Óptica Integrada, Cómo Gestionar Tu Tiempo, Meeting (TTI), Cuidado de personas adultas mayores ante el COVID-19, Todo sobre la prevención del COVID-19, Plan de acción	X	X	Docencia, Desarrollo de prácticas de laboratorio, Documentación de proyectos integradores, Investigación y desarrollo de tecnología, Desarrollo de proyectos sus clases, PE, Elaboración de artículos para publicación	Descripción individual del puesto	Si	Algebrad en dimensionamiento de residuos líquidos, Revalorización de los RSU Residuos Sólidos Urbanos, Sistemas de tratamiento para agua potable, Manejo de PSAD o Estación Depuradora de Agua Residual (EDAR), Sistemas de desinfección.	
Diana Victoria Cruz Valdespella	Mujer	Secretaria de Dirección De Planeación	Ingeniería	Ing. Negocios y gestión Empresarial	Planeación	"Comunicación Efectiva", "Comunicación Colaborativa basada en la creatividad de la sensibilidad Asertiva", Gestión de riesgos, Tres pasos para lograr un entorno laboral	X		Elaboración de oficios internos y externos, Llevar la agenda del Director, Apoyar en los cuentas del Jefe, Responsable del control de archivo.	Reglamento Interior de la UTS, Manual de Organización de la UTS	NO	Administración de Procesos, Comunicación y redacción digital, Logística de eventos, Básicos, Intermedio y Avanzado en (Word, Excel, Power Point) Planeación Estratégica.	
Elvira Gallegos Arellano	Mujer	Profesor de Tiempo Completo Asociado "D"	Doctorado	Doctorado en Ingeniería Eléctrica	Coordinación Académica	Todo sobre la prevención del COVID-19, Guía rápida para el uso del lenguaje no sexista, inclusiva y asertiva, Diplomado en Habilidades Digitales, Como gestionar tu tiempo de manera fácil y sencilla, Cultura del autocuidado (Parte 1), Gestión de la salud Física, Diplomado en Formación Docente Metodologías activas de enseñanza y aprendizaje, Conceptos básicos del uso para plataforma tecfa inc, Tres, Encuentro de Innovación digital, Tres, Encuentro de Innovación, Formación de Investigadores en	X		Docencia, Investigación, Tutoría, Gestión Académica	Reglamento de Ingreso, Promoción y Permanencia del Personal Académico	NO	PLC, Inglés, Inteligencia artificial.	
Emanuel Alejandro Hernández Pedroza	Hombre	Profesor de Tiempo Completo Asociado "D"	Maestría	Maestría en Ingeniería Eléctrica Instrumentación y Sistemas Digitales	Coordinación Académica	SOFTWAUL, Comunicación efectiva, Guía rápida para el uso del lenguaje no sexista, inclusiva y asertiva, Cómo gestionar tu tiempo de forma fácil y sencilla, Cultura del autocuidado (Parte 1), Gestión de la salud física, Cómo gestionar tu tiempo de forma fácil y sencilla, Cultura del autocuidado (Parte 1), Gestión de la salud física, Formación de Investigadores en	X	X	SOFTWAUL, Comunicación efectiva, Creatividad e innovación.	Código de conducta de la UTS, Reglamento Interior del Trabajo, Reglamento académico.	NO	Analisis de Señales mediante software MATLAB, Solidworks, Arduino (modelado de sistemas), Control (modelado de sistemas), Labs.	
Fernando Salazar Villanueva	Hombre	Profesor de Tiempo Completo Asociado "D"	Maestría	Maestría en Ingeniería Eléctrica	Coordinación Académica	Metodologías activas de enseñanza y aprendizaje enfocadas en la práctica profesional, Prácticas de Liderazgo para competencias, Todo sobre la prevención del COVID-19, Recomendaciones para un retorno seguro al trabajo ante COVID -19, Todo sobre la prevención del COVID-19, Conceptos básicos del uso de la plataforma tecfa inc, Elaboración de experiencias de especialidad y co-desarrollo en plataforma tecfa, Guía rápida para el uso del lenguaje no sexista, inclusiva y asertiva, Como gestionar tu tiempo de forma fácil y sencilla, Cómo gestionar tu tiempo de forma fácil y sencilla, Cultura del autocuidado (Parte 1), Gestión de la salud física, Formación de Investigadores en	X	X	Docencia, Investigación, Tutoría, Gestión Académica	Reglamento de Ingreso, Promoción y Permanencia del Personal Académico.	NO	Robótica, Inteligencia Artificial, Controladores lógicos Programables, Redacción de temas científicos, Inglés	
Francisco Javier Alcalá Hernández	Hombre	Profesor de Tiempo Completo Asociado "D"	Posgrado	Ingeniería Industrial	Coordinación Académica	Diseñar Cursos Universitarios, Diplomado en Habilidades Digitales	X		Docencia en pregrado, Investigación, Desarrollo de proyectos académicos	Reglamento Interior del trabajo, Manual de organización de la UTS, Decreto de creación de la UTS	NO	Seis Sigma, Simulación de Líneas De Manufactura, Administración Financiera, ODNAE	
Francisco Javier Almanza Robles	Hombre	Profesor de Tiempo Completo Asociado "D"	Maestría	Maestría en Ingeniería Ambiental	Coordinación Académica	Cursos de Microsoftmicrosoft, Diplomado en Metodologías Activas en Docencia y aprendizaje enfocadas en las Prácticas de la Práctica Pedagógica basadas en el Modelo por Competencias, Guía rápida para el uso del lenguaje no sexista, inclusiva y asertiva, Certificación IoT Nivel 1 y 2, Recomendaciones para un retorno seguro al trabajo ante COVID -19, Todo sobre la prevención del COVID-19, Principios de calidad, Curso de Solidworks Nivel Básico, Microsoft 365 y Microsoft Teams, Mecanismo y metodologías de Enseñanza aprendizaje presencial o distancia, Parte 1 Cultura del autocuidado, Diplomado en Habilidades Digitales	X	X	Docencia, Tutoría, Gestión Académica, Producción académica	Reglamento Interior de Trabajo, Descripción individual de puesto, Manual de la Organización de la UTS, Condiciones generales de trabajo para los departamentos, unidades y unidades de apoyo de la administración pública del Estado de Guanajuato , Ley de Trabajo del Trabajadores al Servicio del Estado	NO		
Juana Beatriz Garcia Gonzalez	Mujer	Enfermera	Licenciatura	Licenciada en enfermeria- pediatrica	Administración y Finanzas	Enfermedad por coronavirus (SARS-CoV-2 (COVID-19), Hernias- Cirugía diaria, Generización efectiva, Prevención de accidentes y mediación de conflictos, Principios de calidad, Comunicación colaborativa basada en la creatividad de la sensibilidad sin fronteras, Tres pasos para lograr un entorno laboral favorable, Guíaba en la salud Física, Ética rápida para el uso del	X	X	Utilización el segura hospitalizar, dirección de primer contacto, Campañas de prevenciones.	Norma Oficial Mexicana NOM-004-SSA3-2012, Del Expediente Clínico, Norma Oficial Mexicana NOM-005-SSA3-2013, Para la Práctica De Enfermería En El Sistema Nacional De Salud.	Si	Farmacología, Actualización de primeros auxilios, Manejo de enfermedades crónicas	
Guillermina González Ortega	Mujer	Profesor de Tiempo Completo Asociado "D"	Licenciatura	Licenciatura en Administración	Coordinación Académica	Diplomado en Habilidades digitales para la Labor Docente, Guía rápida para el uso del lenguaje no sexista, inclusiva y asertiva, Como gestionar tu tiempo de manera fácil y sencilla, Cultura del autocuidado parte 1,	X	X	Dar clases, Tutorías, Reportes administrativos.	Condiciones generales de trabajo para los departamentos,unidades y unidades de apoyo a la administración pública del estado de Gto	NO		
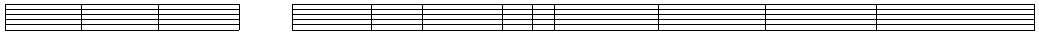
Guimel Hibeyin Padrón Morales	Hombre	Jefe de Departamento de Recursos Humanos	Licenciatura	Lic. Relaciones Industriales	Administración y Finanzas	COVID, Guía rápida para el uso de lenguaje no sexista, inclusivo y positivo, Diplomado educación financiera, Derecho laboral, Innovación en la gestión directiva	x			Coordinación gubernamental del departamento de Recursos Humanos, Responsabilidad de los bienes, actividades y funciones del personal del nivelsu, seriamiento, selección y capacitación, Trabajar y informar de reportes, avances e indicadores del desempeño del personal, Mantener el control del personal, plantillas, Analizar, consultar problemáticas	Ley Federal del Trabajo, Reglamento Interno de Trabajo, Sindicatos Generales del Trabajo Para Las Dependencias, Entidades Y Unidades De Apoyo De la Administración Pública Del Estado De Guanajuato	NO	Relaciones laborales, Administración pública, Derecho individual, colectivo y Procesales	
Isabel Eliabeth Vázquez Méndez	Mujer	Jefe de Oficina de Víctimas y Deudos	Licenciatura	Licenciatura en Comunicación	Vinculación	Comunicación efectiva, Principios de Cálculo, Recomendaciones para un retorno seguro al trabajo ante COVID-19, Tips para la prevención del COVID-19, Cultura del detectivismo, Parte I Colombia la cultura fácil, Geopolítica y comercio en la	x			Cogobernanza Ejecutiva: Del pública a los clientes internos o Deudos, así como acompañamiento para el manejo de documentos, Seguimiento a quejas de Deudos, así como a los clientes internos con la finalidad de mejorar el servicio que se ofrece a los clientes internos y externos, Mantener comunicación con pacientes, así como a los familiares de los pacientes, Mantener la información de los pacientes	Descripción individual del puesto, Decreto gubernatio de creación de la UTL, Decreto gubernatio de creación de la UTL, leyes locales y federales de aplicación general para los servidores públicos	NO	Excel, Hablar en una alta producción.	
Javier Marcjanno Mendoza	Hombre	Profesor de Tiempo Completo Asociado "D"	Doctorado	Ingeniería en Desarrollo de Software	Coordinación Académica	Programación Java, Programación de Raspberry, Robótica Educativa, Arduino y algunos aplicativos para Raspberry, certificación UPS Milestones Coaching	x	x		Director		NO	Cualquier curso enfocado a mi perfil: cursos de Mecatrónica, cursos Procesos Industriales que sean acorde a la aplicación del mismo
Jesús Alejandro Mejía Escobar	Hombre	Analista Administrativo de Prensa, Difusión y Promoción	Licenciatura	Ing. Negocios y gestión Empresarial	Vinculación	Comunicación efectiva, Ortografía y gramática, Recomendaciones para un retorno seguro al trabajo ante COVID-19, Tips Tips para la prevención del COVID-19, Tips para lograr un entorno laboral funcional, Cultura del autocuidado, Martir	x	x		Mentores a los alumnos por medio de los plataformas digitales, Mantener de la comunidad universitaria de la Alcaldía con otras alcaldías, Apoyar en producción y para producción del canal institucional: ser	Decreto gubernatio de creación de la UTL, Leyes locales y federales de aplicación general para los servidores públicos, Reglamento académico	Si	Adobe After Effects, Adobe Premier avanzado.	
José Luis López Robles	Hombre	Profesor de Tiempo Completo Asociado "C"	Maestría	Ingeniero Mecánico	Coordinación Académica	Principios de Cálculo, Coordinación "A" Grupo 1, Desempeño a través del uso de plataformas IoT for IoT Academy, Formación de ciudadanos, Cultura del autocuidado, Mujer digital para el uso del lenguaje no sexista,	x			Docencia, Tutoría, Investigación aplicada y desarrollo tecnológico, Vinculación.	A través del SGI de la UTL, SGC - Funciones y Procedimientos ISO9k, SGC - Registros de ISO9k	NO	Linux de Ubiki5 (Certificación SaltiBiblioteb Avanzado - Gnome/Unity), Curso de certificación ECAP (Certificación SaltiBiblioteb Profesional), Redacción de artículos científicos y tecnológicos, Elaboración de material didáctico para la plataforma e-learning, Administración y ejecución de programas educativos	
José Manuel Rodríguez Rangel	Hombre	Analista Administrativo de Servicios Escolares	Licenciatura	Psicología	Planeación						Bajas temporales y definitivas, reemplazos y reincorporaciones, Elaboración de constancias, Coordinación de		NO	Ms Word y Excel, Certificación Salud De Documentos, Manejo De Las Firmaciones.	
José Rosario Ruiz Prieto	Hombre	Ingeniería En Sistemas	Licenciatura	Informática Administrativa	Planeación	Cultura del autocuidado	Parte 1 Cardenas La Lucha Por Seguridad y Prosperidad para los organismos, Recomendaciones para un retorno seguro al trabajo ante COVID -19, Tipsitos para la prevención del COVID-19, Tipsitos para lograr un entorno laboral funcional, Delito del secuestro, Mujer digital para el uso del lenguaje no sexista,	x	x		Desarrollo de Software, Reparación de computadoras, Administración de servidores, Configuración de redes, Web Programming with Python and	Manual de La Organización	NO	Desarrollo Web, Desarrollo de Aplicaciones Móviles, Desarrollo de Software y programación orientada a objetos, Certificaciones, Sistemas Operativos.	
Jesus Salcedo Ruiz	Hombre	Encargado De La Dirección De Administración Y Finanzas	Maestría	Contaduría Pública	Administración y Finanzas	Autocuidado	Habilidades directivas, PBR	x		PBR, Habilidades directivas, Gobernabilidad gubernamental, Políticas públicas	ley de gobernabilidad gubernatiz, ley de adquisicion arrendamiento y servicio, ley de obra publica	Si	Documento de políticas públicas enfocadas a la gobernabilidad universitaria, Gobernabilidad gubernamental	
Karla Zarate Pelayo	Mujer	Coordinadora del Centro De Lenguas	Licenciatura	Enseñanza del Idioma Inglés	Vinculación	Cultura del autocuidado Parte 1 Cardenas La lucha Por la Seguridad y Prosperidad para los organismos para el delito directivo Parte 1 Recomendaciones para un retorno seguro al trabajo ante COVID-19, Tipsitos para la prevención del COVID-19, Tipsitos para lograr un entorno laboral funcional, Mujer digital para el uso del lenguaje no sexista,	x	x		Vinculación de los grupos del SNLI (Inglés y programas en los diferentes idiomas, operación del libro de Kimoa! Kimoa!, Operación de Cambridge, Competencias laborales	Decreto gubernatio de creación de la UTL, Leyes locales y federales de aplicación general para los servidores públicos, Reglamentos y normativa interna de la UTL	NO	Perfeccionamiento de las competencias comunicativas de las lenguas extranjeras, Certificación DELTA de Cambridge, Certificación en Ofimática.	
Jaime Guadalupe Gutierrez Rodríguez	Hombre	Analista Administrativo de Servicios Escolares	Licenciatura	Administración de Negocios	Planeación	Comunicación colaborativa basada en la creatividad de la conducta Acertiva	x			Colaboración de documentación oficial, Remisión y seguimiento de documentos oficiales a coordinación de expedientes, dirección y asesoría a la comunidad		Si	Validación De Documentos Académicos (Dictamen, Autenticación y Dictamen), Excel intermedio avanzado	
Liliana Cameron Rosas	Mujer	Secretaria de Dirección De Vinculación	Bachillerato	Taquigrafía Secretaria con Contador Privado	Vinculación	Comunicación efectiva, Cómo dejarle poco al uso del lenguaje no sexista, inclusivo y positivo, Tips para lograr un entorno laboral, Recomendaciones para un retorno seguro al trabajo ante el COVID-19, Tips para la prevención del COVID-19, Comunicación colaborativa basada en la creatividad de la conducta acertiva, Todo sobre la Prevención del COVID-19, Comunicación Colaborativa basada en la	x			Dar seguimiento a las Actividades del Director de Vinculación, Mantener el control de la agenda, Elaboración de documentos y formatos administrativos, Atención al cliente (personal administrativo, a través de plataforma Teams	Código de Conducta de la UTL, Reglamento Interior de Trabajo, Manual de Organización UTL	Si	EXCEL Dirección a Excelsa, EXCEL Reclutamiento y selección de personal administrativo y operativo.	Agradecer con constancia en las áreas de capacitación que Recursos Humanos programa ¿Qué Decir? Gracias a que me ha sido de mucha ayuda para mi
Liliana Núñez Gonzalez	Mujer	Coordinación de Extensión Universitaria	Maestría	Maestría en Desarrollo Organizacional	Vinculación	Comunicación efectiva, Principios de cálculo, Educación financiera, Ortografía y gramática, Recomendaciones para un retorno seguro al trabajo ante el COVID-19, Todo sobre la prevención del COVID-19, Comunicación Colaborativa basada en la	x			Diseñar, ejecutar, evaluar y dar estadísticas de el desarrollo de proyectos integradores, Identificar necesidades de la comunidad, Organizar conferencias y talleres en temas sociales y empresariales, Difundir el concepto de "Tutoría Especializada", asesoría de la asesoría de programas	Reglamento Interior de Trabajo, Manual de la Organización de la UTL, Descripción individual de puesto, Condiciones generales de trabajo para los dependientes, entidades y unidades de apoyo de la administración pública del estado de Guanajuato, Ley Federal de los Trabajadores al Servicio del Estado	NO	Modelo de negocio, Plan de negocio, Design thinking	
Lorena Gutiérrez Osna	Mujer	Jefa del Departamento de Programación y Evaluación	Licenciatura	Administración de Negocios	Planeación	Todo sobre la prevención del COVID-19, Recomendaciones para un retorno seguro al trabajo ante COVID-19, Comunicación efectiva, Gestión Estratégica Organizacional, Innovación en la gestión directiva	x			Desarrollar y evaluar los programas, planes y proyectos de desarrollo institucional, Integrar y elaborar los informes institucionales y presentarlos a Consejo Directivo, así como el informe anual de las actividades institucionales, Coordinar la elaboración del Programa Operativo Anual, Coordinar la elaboración del Programa Operativo Anual, Integrar y elaborar los informes institucionales presentados a H. Consejo Directivo, así como el informe anual de las actividades institucionales, Coordinar la elaboración del Programa Operativo Anual, Coordinar la elaboración del Programa Operativo Anual, Proponer y promover acciones de	Reglamento Interior de Trabajo, Manual de Organización de la UTL, Descripción individual de puesto	Si	Planeación estratégica, Bitácoras y fichas de análisis estadísticos, Certificación de Auditor Interno, Gestión de Calidad, Administración de procesos en el contexto educativo (ISO 21001), Administración de procesos en el contexto educativo (ISO 21001)	
Luis Delgado Ponce	Hombre	Profesor de Tiempo B	Licenciatura	Ingeniería Eléctrica	Coordinación Académica	Nomenclatura Vital, Guía rápida para el uso del lenguaje no sexista, inclusivo y positivo, Cultura del autocuidado, Parte 1 Cardenas La	x	x		Docencia frente a grupo, Tutoría, Seguimiento a estudiantes, Desarrollo de proyectos.	Reglamento académico, Sistema de calidad, Contrato	Si	Educación por competencias, Educación en valores, Técnicas de enseñanza, Tutorías, Manejo de grupos	
Luis Gilberto Gómez Gutiérrez	Hombre	Profesor de Tiempo Completo Asociado "C"	Doctorado	Lic. en química / doctorado en química	Coordinación Académica	Cursos de Cultura Cardenas Cultura De Aprendizaje, Recomendaciones Para Un Retorno Seguro Al Trabajo Ante Covid-19 Cuidado De Personas , Adultos Mayores Ante El COVID-19, Plan De Acción Para El Hogar Ante Covid-19, Todo Sobre La Prevención Del COVID-19, Introducción a la experimentación informal y personal en las ciencias naturales, Cómo dejarle poco al uso del lenguaje no sexista, COVID-19 para analíticos de salud y consideraciones identificación multisegmentar de muestras determinadas por PTIR, Mujer digital para el uso del lenguaje no sexista, Cómo dejarle poco al uso del lenguaje no sexista, Cultura del autocuidado	x	x		Docencia, Investigación, Tutoría, Gestión Académica		NO	Técnicas experimentalistas: Resonancia Magnética Nuclear, Espectrometría de masas: Cromatografía de gases.	
Luis Enrique Segovia Rangel	Hombre	Profesor	Licenciatura	Ingenieria Mecánica - Bombero Profesional	Coordinación Académica	Regresa a la nueva normalidad, Cambios y Reducción, Trabajo en equipo, Manejo de documentos, COVID-19, Percauciones ante el COVID-19, cuidados de la familia ante el	x	x		Supervisión de diversos laboratorios, así como la vigilancia del cumplimiento del reglamento.		Si	Supervisión eficaz, Comunicación estratégica, Liderazgo, Trabajo en equipo, Control de grupos de trabajo.	
Luis Miguel Gonzalez Tlamelitlanca	Hombre	Analista Administrativo de laboratorios	Licenciatura	Ingeniería en Mecatrónica	Coordinación Académica	Tres pasos para lograr un entorno laboral funcional, Cultura de Autocuidado	x			administrar los talleres del área de Mecatrónica y Repuesto Industriales, Apoyar a los alumnos a desarrollar en la realización de las prácticas, Mantener funcionamiento		NO		
María Adriana Jimenez Yañez	Mujer	Analista Administrativo de Servicios Escolares	Preparatoria		Planeación	Office 365, Comunicación integral para influencers y Transformación docente, Cómo dejarle poco al uso del lenguaje no sexista, Recomendaciones para un retorno seguro al trabajo ante COVID-19, Todo sobre la prevención del COVID-19, Tips para lograr un entorno laboral funcional, Recomendaciones, por un retorno seguro al trabajo ante COVID-19, Todo sobre la prevención del COVID-19, Desgaste y Cansancio, Tips para la Prevención del COVID-19, Recomendaciones para un retorno seguro al trabajo ante el COVID-19, Cuidado Internacional de Recursos Humanos, Importancia de la Seguridad en VTI, Ciberseguridad, Economía del Conocimiento, "SOFT Skills" Parte 1 Cardenas La Lucha Por la Seguridad y Normativa vigente para reclutamiento y selección, Organización del tiempo y herramientas para lograrlo, Uso de las de herramientas administrativas para facilitar los procedimientos administrativos, Agentes de Cambio en Tiempo de Crisis, La importancia de los primeros días de ingreso, Cómo dejarle poco al uso del lenguaje no sexista, Cómo dejarle poco al uso del lenguaje no sexista, inclusivo y positivo, Cómo dejarle poco al uso del lenguaje no sexista, inclusivo y positivo, Cómo dejarle poco al uso del lenguaje no sexista, inclusivo y positivo, Ciberseguridad, Ecosistemas Emergentes, Ciberseguridad y Ecosistemas Emergentes, Ciberseguridad y Ecosistemas Emergentes	x	x		Diseño de preinscripción, inscripciones de nuevo ingreso y reinscripción de alumnos, Generación de estadísticas, Atención a alumnos y personal administrativo, Base de datos de ingresos, base de datos de alumnos de nuevo ingreso, Documentos oficiales.		Si	Hoy! para las bases de datos (formulas), Hacer algun diseño de algunas paginas web, Un curso para aprender a reducir mejor.	
María Isabel Fuentes Perez	Mujer	Profesor de Tiempo Completo Asociado "D"	Maestría	Ingeniería en Biotecnología	Coordinación Académica	ACPS/VIVIQ	x			Impartir asignaturas, Realizar comprobantes y las actividades administrativas, Realizar el reporte de desarrollo integral de la comunidad, Reportar registros para dar cumplimiento administrativamente al SIIU.		NO		Es excelente, los temas que he podido ver, reproducción a cursos especializados, en me ha negado por cuestiones administrativas o quota.
Mariana Vanessa Zamarripa Vázquez	Mujer	Coordinadora de Ingles	Maestría	Lic. Ciencias de la Comunicación	Coordinación Académica	Comunicación efectiva, IELTS INGR	x	x		Coordinacion interna, gestion de cursos, Documentos oficiales y mentoria, Planeacion Interna, Supervision actividades	Reglamento interno, Reglamento academicos	NO	Administración de procesos, Administración y capital humano, Relaciones públicas.	
Marina Nagarete Pérez	Mujer	Analista Administrativo de Jefaturas	Maestría	Licenciatura en Administración de Empresas	Rectoría	Tres pasos para lograr un entorno laboral funcional, Cultura de Autocuidado, Parte 1 Cardenas La lucha Por la Seguridad y Prosperidad para los organismos, Cómo dejarle poco al uso del lenguaje no sexista,	x			Capacitación en materia de archivo, Supervisión de actividades administrativas, Revisar los documentos oficiales, Revisar los documentos oficiales, Revisar los documentos oficiales, Revisar los documentos oficiales, Integración de información para complimiento y	Ley de Jefaturas Generales, Reglamento de la ley de Jefaturas Generales del Estado y los Municipios de Guanajuato para el Poder Ejecutivo, Lineamientos Generales del Jefatura General del Poder Ejecutivo	Si	Redacción de diversos tipos de documentos de comunicación, Técnicas de ensañanza aprendizaje, Elaboración de bases de datos, Orzuna de trabajo y procesos de trabajo, Desarrollo del servicio de permanencia e identidad institucional.	Que los cursos en cuanto a ser aplicpara para todo el personal administrativo en cada de que, problemas relacionados los cursos habilitados
Mario Guerrero Martínez	Hombre	Encargado De La Coordinación Académica	Maestría	Ingeniero Eléctrico	Coordinación Académica	Plan de acción para el hogar ante COVID-19, Todo sobre la prevención del COVID-19, Tecnología de la información para los Negocios, Desprendimiento de la idea a la Empresa, Cómo dejarle poco al uso del lenguaje no sexista, inclusivo y positivo, Mujer digital para el uso del lenguaje no sexista, inclusivo y positivo, Cómo dejarle poco al